निर्वाचक नामावली 2025 S04 बिहार

विधानसभा क्षेत्र की संख्या, नाम और आरक्षण की स्थिति : 129 - महनार (सामान्य)	**भाग संख्या : : 64**

लोकसभा निर्वाचन क्षेत्र की संख्या, नाम और आरक्षण स्थिति जिसमें विधानसभा क्षेत्र है : 21 - हाजीपुर (अ० जा०)

1. पुनरीक्षण का विवरण

पुनरीक्षण का वर्ष :	**2025**	**निर्वाचक नामावली की पहचान :**
अर्हता की तिथि:	**01-07-2025**	विशेष गहन पुनरीक्षण, 2025 के अन्तर्गत दिनांक 01.08.2025 को प्रारूप के रूप में प्रकाशित समेकित एवं एकीकृत निर्वाचक सूची एवं उसके उपरान्त निर्मित अनुपूरक सूची के आधार पर एकीकृत निर्वाचक सूची
पुनरीक्षण का प्रकार :	**विशेष गहन पुनरीक्षण - 2025**	
प्रकाशन की तिथि :	**30-09-2025**	

2. भाग व मतदान क्षेत्र का विवरण :

भाग में आने वाले प्रभागों की संख्या एवं नाम:

1-खोपी

मुख्य शहर/गाँव	: खोपी
डाकघर	: खोपी
पुलिस स्टेशन	: जन्दाहा
तहसील	: जन्दाहा
जिला	: वैशाली
पिन कोड	: 844505

3. मतदान केंद्र का विवरण

मतदान केंद्र की संख्या व नाम : 64 - मध्य विद्यालय खोपी पश्चिम भाग कमरा सं-02	**मतदान केंद्र की विशेष हैसियत (पुरुष/महिला/सामान्य)**	सामान्य
मतदान केंद्र का पता : मध्य विद्यालय, खोपी	**इस मतदान केंद्र के सहायक मतदान केन्द्रों की संख्या :**	0

4. मतदाताओं की संख्या :

आरंभिक क्रम संख्या	अंतिम क्रम संख्या	मतदाताओं की संख्या			
		पुरुष	महिला	तृतीय लिंग	कुल
1	619	324	294	0	618

निर्वाचक निबंधन पदाधिकारी द्वारा जारी

Nazri Naksha

Google Map View

Polling Station Building Front View

Polling Station Front View

Cad View

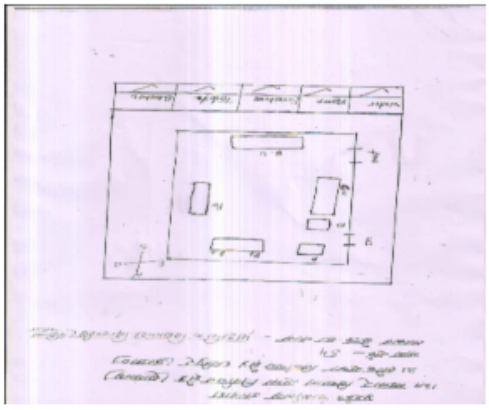

Key MAP View

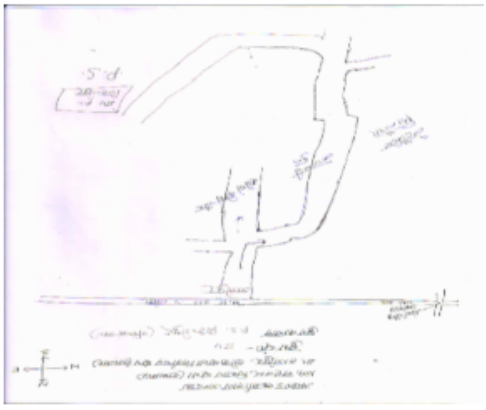

1 USC0265264
निर्वाचक का नाम : धनेश्वरी देवी
पति का नाम: योगेन्द्र पासवान
मकान संख्या : 42
उम्र : 74 लिंग: : महिला
फोटो उपलब्ध

2 KXW0893594
निर्वाचक का नाम : सतन पासवान
पिता का नाम:: दुखित पासवान
मकान संख्या : 42
उम्र : 65 लिंग: : पुरुष
फोटो उपलब्ध

3 USC1371210
निर्वाचक का नाम : सरिता देवी
पति का नाम: सतन पासवान
मकान संख्या : 42
उम्र : 46 लिंग: : महिला
फोटो उपलब्ध

4 USC0829861
निर्वाचक का नाम : राजमुनी देवी
पति का नाम: सत्येन्द्र पासवान
मकान संख्या : 42
उम्र : 44 लिंग: : महिला
फोटो उपलब्ध

5 USC0891549
निर्वाचक का नाम : सत्येन्द्र पासवान
पिता का नाम:: बालेश्वर पासवान
मकान संख्या : 42
उम्र : 41 लिंग: : पुरुष
फोटो उपलब्ध

6 USC1328251
निर्वाचक का नाम : चंचल पासवान
पिता का नाम:: बालेश्वर पासवान
मकान संख्या : 42
उम्र : 38 लिंग: : पुरुष
फोटो उपलब्ध

7 USC2143055
निर्वाचक का नाम : सोनू पासवान
पिता का नाम:: योगेंद्र पासवान
मकान संख्या : 42
उम्र : 35 लिंग: : पुरुष
फोटो उपलब्ध

8 USC1327907
निर्वाचक का नाम : मुकेश पासवान
पिता का नाम:: बालेश्वर पासवान
मकान संख्या : 42
उम्र : 32 लिंग: : पुरुष
फोटो उपलब्ध

9 USC2143907
निर्वाचक का नाम : रविता देवी
पति का नाम: सोनू पासवान
मकान संख्या : 42
उम्र : 32 लिंग: : महिला
फोटो उपलब्ध

10 USC1328491
निर्वाचक का नाम : सुर्यमाला देवी
पति का नाम: चंचल पासवान
मकान संख्या : 42
उम्र : 31 लिंग: : महिला
फोटो उपलब्ध

11 USC1381797
निर्वाचक का नाम : नीरज पासवान
पिता का नाम:: शतन पासपान
मकान संख्या : 42
उम्र : 30 लिंग: : पुरुष
फोटो उपलब्ध

12 USC2376226
निर्वाचक का नाम : गीता देवी
पति का नाम: नीरज पासवान
मकान संख्या : 42
उम्र : 29 लिंग: : महिला
फोटो उपलब्ध

13 USC2383990
निर्वाचक का नाम : धीरैन कुमार
पिता का नाम:: सतन पासवान
मकान संख्या : 42
उम्र : 24 लिंग: : पुरुष
फोटो उपलब्ध

14 USC0289272
निर्वाचक का नाम : संगीता देवी
पति का नाम: अशोक पासवान
मकान संख्या : 43
उम्र : 58 लिंग: : महिला
फोटो उपलब्ध

15 USC0829879
निर्वाचक का नाम : धनेश्वरी देवी
पति का नाम: सूरज पासवान
मकान संख्या : 44
उम्र : 66 लिंग: : महिला
फोटो उपलब्ध

16 USC0265744
निर्वाचक का नाम : रामएकवाल पासवान
पिता का नाम:: योगेन्द्र पासवान
मकान संख्या : 44
उम्र : 63 लिंग: : पुरुष
फोटो उपलब्ध

17 USC0266874
निर्वाचक का नाम : सोचिन पासवान
पिता का नाम:: सूरज पासवान
मकान संख्या : 44
उम्र : 61 लिंग: : पुरुष
फोटो उपलब्ध

18 BR/08/048/591338
निर्वाचक का नाम : सुनैना देवी
पति का नाम: रामएकबाल पासवान
मकान संख्या : 44
उम्र : 61 लिंग: : महिला
फोटो उपलब्ध

19 BR/08/048/591336
निर्वाचक का नाम : अनीता देवी
पति का नाम: सोचिन पासवान
मकान संख्या : 44
उम्र : 58 लिंग: : महिला
फोटो उपलब्ध

20 USC0289280
निर्वाचक का नाम : लखिन्दर पासवान
पिता का नाम:: सूरज पासवान
मकान संख्या : 44
उम्र : 56 लिंग: : पुरुष
फोटो उपलब्ध

21 USC0266981
निर्वाचक का नाम : तेतरी देवी
पति का नाम: लखिन्दर पासवान
मकान संख्या : 44
उम्र : 54 लिंग: : महिला
फोटो उपलब्ध

22 USC0265009
निर्वाचक का नाम : वलेन्द्र पासवान
पिता का नाम:: सूरज पासवान
मकान संख्या : 44
उम्र : 49 लिंग: : पुरुष
फोटो उपलब्ध

23 USC0265173
निर्वाचक का नाम : जालिम पासवान
पिता का नाम:: योगेन्द्र पासवान
मकान संख्या : 44
उम्र : 48 लिंग: : पुरुष
फोटो उपलब्ध

24 USC0264564
निर्वाचक का नाम : विष्णुदेव पासवान
पिता का नाम:: सूरज पासवान
मकान संख्या : 44
उम्र : 44 लिंग: : पुरुष
फोटो उपलब्ध

25 USC0264994
निर्वाचक का नाम : कुमारी अनीला सिन्हा
पति का नाम: विष्णुदेव पासवान
मकान संख्या : 44
उम्र : 43 लिंग: : महिला
फोटो उपलब्ध

26 KXW0884510
निर्वाचक का नाम : देवनाथ पासवान
पिता का नाम:: सुरज पासवान
मकान संख्या : 44
उम्र : 42 लिंग: : पुरुष
फोटो उपलब्ध

27 USC2752590
निर्वाचक का नाम : विद्या श्री
पति का नाम: रविरंजन कुमार पप्पू
मकान संख्या : 44
उम्र : 31 लिंग: : महिला
फोटो उपलब्ध

28 USC1329507
निर्वाचक का नाम : रविरंजन कुमार पप्पु
पिता का नाम:: विष्णुदेव पासवान
मकान संख्या : 44
उम्र : 30 लिंग: : पुरुष
फोटो उपलब्ध

29 USC1877976
निर्वाचक का नाम : पंकज कुमार
पिता का नाम:: लाखिन्द्र पासवान
मकान संख्या : 44
उम्र : 28 लिंग: : पुरुष
फोटो उपलब्ध

30 USC2143097
निर्वाचक का नाम : विकास कुमार
पिता का नाम:: सोचीन पासवान
मकान संख्या : 44
उम्र : 28 लिंग: : पुरुष
फोटो उपलब्ध

31 USC2741288
निर्वाचक का नाम : दीपक पासवान
पिता का नाम:: संजीत पासवान
मकान संख्या : 44
उम्र : 27 लिंग: : पुरुष
फोटो उपलब्ध

32 USC2754000
निर्वाचक का नाम : सोनी कुमारी
पिता का नाम:: बिशुनदेव पासवान
मकान संख्या : 44
उम्र : 27 लिंग: : महिला
फोटो उपलब्ध

33 USC2376358
निर्वाचक का नाम : मुकेश कुमार
पिता का नाम:: राम एकबाल पासवान
मकान संख्या : 44
उम्र : 26 लिंग: : पुरुष
फोटो उपलब्ध

34 USC2755171
निर्वाचक का नाम : मीरा कुमारी
पति का नाम: विकास कुमार
मकान संख्या : 44
उम्र : 23 लिंग: : महिला
फोटो उपलब्ध

35 USC2754885
निर्वाचक का नाम : प्रकाश कुमार
पिता का नाम:: जालीम पासवान
मकान संख्या : 44
उम्र : 21 लिंग: : पुरुष
फोटो उपलब्ध

36 BR/08/048/591340
निर्वाचक का नाम : कृष्णा देवी
पति का नाम: जालिम पासवान
मकान संख्या : 45
उम्र : 93 लिंग: : महिला
फोटो उपलब्ध

37 KXW2001063
निर्वाचक का नाम : कमल देव पासवान
पिता का नाम:: जालिम पासवान
मकान संख्या : 45
उम्र : 51 लिंग: : पुरुष
फोटो उपलब्ध

38 BR/08/048/591342
निर्वाचक का नाम : लालु पासवान
पिता का नाम:: जालिम पासवान
मकान संख्या : 45
उम्र : 49 लिंग: : पुरुष
फोटो उपलब्ध

39 KXW3711124
निर्वाचक का नाम : चमेलीया देवी
पति का नाम: लालु पासवान
मकान संख्या : 45
उम्र : 46 लिंग: : महिला
फोटो उपलब्ध

40 USC0266791
निर्वाचक का नाम : सीता देवी
पति का नाम: जालीम पासवान
मकान संख्या : 45
उम्र : 45 लिंग: : महिला
फोटो उपलब्ध

41 USC2755106
निर्वाचक का नाम : पिंकी कुमारी
पति का नाम: वर्लेंद्र पासवान
मकान संख्या : 45
उम्र : 23 लिंग: : महिला
फोटो उपलब्ध

42 USC0591883
निर्वाचक का नाम : रामवृक्ष पासवान
पिता का नाम:: लालबिहारी पासवान
मकान संख्या : 46
उम्र : 100 लिंग: : पुरुष
फोटो उपलब्ध

43 USC2143337
निर्वाचक का नाम : इंदू देवी
पति का नाम: भरत पासवान
मकान संख्या : 46
उम्र : 70 लिंग: : महिला
फोटो उपलब्ध

44 KXW2002343
निर्वाचक का नाम : खखरू पासवान
पिता का नाम:: सियलाल पासवान
मकान संख्या : 46
उम्र : 66 लिंग: : पुरुष
फोटो उपलब्ध

45 USC0591891
निर्वाचक का नाम : भारत पासवान
पिता का नाम:: रामवृक्ष पासवान
मकान संख्या : 46
उम्र : 64 लिंग: : पुरुष
फोटो उपलब्ध

46 KXW2003655
निर्वाचक का नाम : दुलारी देवी
पति का नाम: खखरू पासवान
मकान संख्या : 46
उम्र : 59 लिंग: : महिला
फोटो उपलब्ध

47 USC1109982
निर्वाचक का नाम : मिला देवी
पति का नाम: मिथिलेश पासवान
मकान संख्या : 46
उम्र : 54 लिंग: : महिला
फोटो उपलब्ध

48 KXW0896126
निर्वाचक का नाम : सुरेश पासवान
पिता का नाम:: सियलाल पासवान
मकान संख्या : 46
उम्र : 51 लिंग: : पुरुष
फोटो उपलब्ध

49 KXW2001592
निर्वाचक का नाम : फूल कुमारी देवी
पति का नाम: सुरेश पासवान
मकान संख्या : 46
उम्र : 49 लिंग: : महिला
फोटो उपलब्ध

50 KXW0887547
निर्वाचक का नाम : लक्ष्मण पासवान
पिता का नाम:: रामवृक्ष पासवान
मकान संख्या : 46
उम्र : 42 लिंग: : पुरुष
फोटो उपलब्ध

51 USC1877992
निर्वाचक का नाम : सीमा कुमारी
पति का नाम: रूपेश पासवान
मकान संख्या : 46
उम्र : 41 लिंग: : महिला
फोटो उपलब्ध

52 USC2083905
निर्वाचक का नाम : रेखा देवी
पति का नाम: लक्ष्मण पासवान
मकान संख्या : 46
उम्र : 40 लिंग: : महिला
फोटो उपलब्ध

53 USC1878024
निर्वाचक का नाम : श्रवण पासवान
पिता का नाम:: भरत पासवान
मकान संख्या : 46
उम्र : 32 लिंग: : पुरुष
फोटो उपलब्ध

54 USC1877984
निर्वाचक का नाम : रूपेश पासवान
पिता का नाम:: खखरन पासवान
मकान संख्या : 46
उम्र : 31 लिंग: : पुरुष
फोटो उपलब्ध

55 USC1878016
निर्वाचक का नाम : खुशबु देवी
पति का नाम: श्रवण पासवान
मकान संख्या : 46
उम्र : 30 लिंग: : महिला
फोटो उपलब्ध

56 USC1878032
निर्वाचक का नाम : सुमन पासवान
पिता का नाम:: भरत पासवान
मकान संख्या : 46
उम्र : 30 लिंग: : पुरुष
फोटो उपलब्ध

57 USC2376424
निर्वाचक का नाम : आरती देवी
पति का नाम: छोटू पासवान
मकान संख्या : 46
उम्र : 29 लिंग: : महिला
फोटो उपलब्ध

58 USC2377331
निर्वाचक का नाम : छोटू पासवान
पिता का नाम:: खखरु पासवान
मकान संख्या : 46
उम्र : 29 लिंग: : पुरुष
फोटो उपलब्ध

59 USC1878008
निर्वाचक का नाम : रुबन पासवान
पिता का नाम:: भारत पासवान
मकान संख्या : 46
उम्र : 28 लिंग: : पुरुष
फोटो उपलब्ध

60 USC2143220
निर्वाचक का नाम : मनोज पासवान
पिता का नाम:: मिथिलेश पासवान
मकान संख्या : 46
उम्र : 28 लिंग: : पुरुष
फोटो उपलब्ध

61 USC2143295
निर्वाचक का नाम : बबिता देवी
पति का नाम: मनोज पासवान
मकान संख्या : 46
उम्र : 26 लिंग: : महिला
फोटो उपलब्ध

62 USC2754976
निर्वाचक का नाम : रेखादेवी
पति का नाम: सुमन पासवान
मकान संख्या : 46
उम्र : 25 लिंग: : महिला
फोटो उपलब्ध

63 USC2754877
निर्वाचक का नाम : सन्नी कुमार
पिता का नाम:: धर्मेंद्र पासवान
मकान संख्या : 46
उम्र : 21 लिंग: : पुरुष
फोटो उपलब्ध

64 USC2754935
निर्वाचक का नाम : पिंकी देवी
पति का नाम: रुबन पासवान
मकान संख्या : 46
उम्र : 20 लिंग: : महिला
फोटो उपलब्ध

65 USC0289314
निर्वाचक का नाम : सावित्री देवी
पति का नाम: सुंदर पासवान
मकान संख्या : 47
उम्र : 74 लिंग: : महिला
फोटो उपलब्ध

66 USC0289322
निर्वाचक का नाम : सिघेश्वर पासवान
पिता का नाम:: बांके पासवान
मकान संख्या : 47
उम्र : 68 लिंग: : पुरुष
फोटो उपलब्ध

67 KXW0886051
निर्वाचक का नाम : बटेसर पासवान
पिता का नाम:: बांके पासवान
मकान संख्या : 47
उम्र : 64 लिंग: : पुरुष
फोटो उपलब्ध

68 USC0289330
निर्वाचक का नाम : प्रेमिया देवी
पति का नाम: सिघेश्वर पासवान
मकान संख्या : 47
उम्र : 63 लिंग: : महिला
फोटो उपलब्ध

69 KXW0886093
निर्वाचक का नाम : राजकुमारी देवी
पति का नाम: बटेसर पासवान
मकान संख्या : 47
उम्र : 59 लिंग: : महिला
फोटो उपलब्ध

70 USC0289348
निर्वाचक का नाम : मन्जु देवी
पति का नाम: महेंद्र पासवान
मकान संख्या : 47
उम्र : 57 लिंग: : महिला
फोटो उपलब्ध

71 USC0289355
निर्वाचक का नाम : राजेश पासवान
पिता का नाम:: सिंगेश्वर पासवान
मकान संख्या : 47
उम्र : 43 लिंग: : पुरुष
फोटो उपलब्ध

72 USC0265215
निर्वाचक का नाम : रानी देवी
पति का नाम: राजेश कुमार
मकान संख्या : 47
उम्र : 39 लिंग: : महिला
फोटो उपलब्ध

73 USC2137644
निर्वाचक का नाम : राकेश पासवान
पिता का नाम:: सिंगेश्वर पासवान
मकान संख्या : 47
उम्र : 37 लिंग: : पुरुष
फोटो उपलब्ध

74 USC1599463
निर्वाचक का नाम : अशोक पासवान
पिता का नाम:: बटेश्वर पासवान
मकान संख्या : 47
उम्र : 36 लिंग: : पुरुष
फोटो उपलब्ध

75 USC1371277
निर्वाचक का नाम : अजय पासवान
पिता का नाम:: सिंगेंश्वर पासवान
मकान संख्या : 47
उम्र : 33 लिंग: : पुरुष
फोटो उपलब्ध

76 USC1599372
निर्वाचक का नाम : विंदी देवी
पति का नाम: अशोक पासवान
मकान संख्या : 47
उम्र : 33 लिंग: : महिला
फोटो उपलब्ध

77 USC1621622
निर्वाचक का नाम : विकेश पासवान
पिता का नाम:: बटेश्वर पासवान
मकान संख्या : 47
उम्र : 31 लिंग: : पुरुष
फोटो उपलब्ध

78 USC2137529
निर्वाचक का नाम : प्रियंका देवी
पति का नाम: अजय पासवान
मकान संख्या : 47
उम्र : 29 लिंग: : महिला
फोटो उपलब्ध

79 USC1878040
निर्वाचक का नाम : पंकज कुमार
पिता का नाम:: महेन्द्र पासवान
मकान संख्या : 47
उम्र : 28 लिंग: : पुरुष
फोटो उपलब्ध

80 USC2745768
निर्वाचक का नाम : अभिरंजन कुमार
पिता का नाम:: रंजीत राय
मकान संख्या : 47
उम्र : 26 लिंग: : पुरुष
फोटो उपलब्ध

81 KXW2001261
निर्वाचक का नाम : भिखानी देवी
पति का नाम: नरेश पासवान
मकान संख्या : 48
उम्र : 71 लिंग: : महिला
फोटो उपलब्ध

82 USC0591909
निर्वाचक का नाम : तारकेश्वर पासवान
पिता का नाम:: रामश्रय पासवान
मकान संख्या : 48
उम्र : 69 लिंग: : पुरुष
फोटो उपलब्ध

83 USC0267062
निर्वाचक का नाम : मनिया देवी
पति का नाम: तारकेश्वर पासवान
मकान संख्या : 48
उम्र : 67 लिंग: : महिला
फोटो उपलब्ध

84 BR/08/048/591343
निर्वाचक का नाम : बनारसी देवी
पति का नाम: बालकेश्वर पासवान
मकान संख्या : 48
उम्र : 62 लिंग: : महिला
फोटो उपलब्ध

85 KXW2001253
निर्वाचक का नाम : विरेंद्र पासवान
पिता का नाम:: बालकेश्वर पासवान
मकान संख्या : 48
उम्र : 48 लिंग: : पुरुष
फोटो उपलब्ध

86 USC1599513
निर्वाचक का नाम : जीतेन्द्र पासवान
पिता का नाम:: सुन्नर पासवान
मकान संख्या : 48
उम्र : 46 लिंग: : पुरुष
फोटो उपलब्ध

87 USC0265207
निर्वाचक का नाम : कुसमी देवी
पति का नाम: वीरेन्द्र पासवान
मकान संख्या : 48
उम्र : 42 लिंग: : महिला
फोटो उपलब्ध

88 USC0591917
निर्वाचक का नाम : सलिता देवी
पति का नाम: जीतेन्द्र पासवान
मकान संख्या : 48
उम्र : 42 लिंग: : महिला
फोटो उपलब्ध

89 USC0592147
निर्वाचक का नाम : विजय पासवान
पिता का नाम:: वालेश्वर पासवान
मकान संख्या : 48
उम्र : 40 लिंग: : पुरुष
फोटो उपलब्ध

90 USC0265272
निर्वाचक का नाम : किशन पासवान
पिता का नाम:: तारकेश्वर पासवान
मकान संख्या : 48
उम्र : 38 लिंग: : पुरुष
फोटो उपलब्ध

91 USC0592154
निर्वाचक का नाम : रेणु देवी
पति का नाम: विजय पासवान
मकान संख्या : 48
उम्र : 37 लिंग: : महिला
फोटो उपलब्ध

92 USC1371301
निर्वाचक का नाम : अवधेश पासवान
पिता का नाम:: तालकेश्वर पासवान
मकान संख्या : 48
उम्र : 37 लिंग: : पुरुष
फोटो उपलब्ध

93 USC1599554
निर्वाचक का नाम : मिलन देवी
पति का नाम: कृष्ण पासवान
मकान संख्या : 48
उम्र : 34 लिंग: : महिला
फोटो उपलब्ध

94 USC1371467
निर्वाचक का नाम : ममता देवी
पति का नाम: अवधेश पासवान
मकान संख्या : 48
उम्र : 33 लिंग: : महिला
फोटो उपलब्ध

95 USC2137552
निर्वाचक का नाम : सरोज पासवान
पिता का नाम:: तार्केश्वर पासवान
मकान संख्या : 48
उम्र : 32 लिंग: : पुरुष
फोटो उपलब्ध

96 USC2137743
निर्वाचक का नाम : खुशबू देवी
पति का नाम: सरोज पासवान
मकान संख्या : 48
उम्र : 26 लिंग: : महिला
फोटो उपलब्ध

97 KXW0885103
निर्वाचक का नाम : नागदेव पासवान
पिता का नाम:: भखलु पासवान
मकान संख्या : 49
उम्र : 90 लिंग: : पुरुष
फोटो उपलब्ध

98 KXW0885137
निर्वाचक का नाम : दुखिया देवी
पति का नाम: नागदेव पासवान
मकान संख्या : 49
उम्र : 82 लिंग: : महिला
फोटो उपलब्ध

99 USC0891556
निर्वाचक का नाम : भागदेव पासवान
पिता का नाम:: भखलु पासवान
मकान संख्या : 49
उम्र : 81 लिंग: : पुरुष
फोटो उपलब्ध

100 USC0264762
निर्वाचक का नाम : फुलिया देवी
पति का नाम: भाग देव पासवान
मकान संख्या : 49
उम्र : 78 लिंग: : महिला
फोटो उपलब्ध

101 USC0264697
निर्वाचक का नाम : बिजली पासवान
पिता का नाम:: भुखलु पासवान
मकान संख्या : 49
उम्र : 76 लिंग: : पुरुष
फोटो उपलब्ध

102 USC0267534
निर्वाचक का नाम : जानकी देवी
पति का नाम: विजली पासवान
मकान संख्या : 49
उम्र : 74 लिंग: : महिला
फोटो उपलब्ध

103 USC0265363
निर्वाचक का नाम : गीता देवी
पति का नाम: झगरू पासवान
मकान संख्या : 49
उम्र : 70 लिंग: : महिला
फोटो उपलब्ध

104 USC0592188
निर्वाचक का नाम : विधानन्द पासवान
पिता का नाम:: नागदेव पासवान
मकान संख्या : 49
उम्र : 42 लिंग: : पुरुष
फोटो उपलब्ध

105 USC2383180
निर्वाचक का नाम : सुगन पासवान
पिता का नाम:: भागदेव पासवान
मकान संख्या : 49
उम्र : 36 लिंग: : पुरुष
फोटो उपलब्ध

106 USC0592170
निर्वाचक का नाम : रामबालक पासवान
पिता का नाम:: भगदेव पासवान
मकान संख्या : 49
उम्र : 35 लिंग: : पुरुष
फोटो उपलब्ध

107 USC1329986
निर्वाचक का नाम : निभा कुमारी
पति का नाम: मुन्ना पासवान
मकान संख्या : 49
उम्र : 34 लिंग: : महिला
फोटो उपलब्ध

108 USC0592162
निर्वाचक का नाम : चाँदनी देवी
पति का नाम: रामबालक पासवान
मकान संख्या : 49
उम्र : 33 लिंग: : महिला
फोटो उपलब्ध

109 USC2381846
निर्वाचक का नाम : सुचिता देवी
पति का नाम: विद्यानन्द पासवान
मकान संख्या : 49
उम्र : 31 लिंग: : महिला
फोटो उपलब्ध

110 USC1330414
निर्वाचक का नाम : गनौर पासवान
पिता का नाम:: विजली पासवान
मकान संख्या : 49
उम्र : 29 लिंग: : पुरुष
फोटो उपलब्ध

111 USC1599802
निर्वाचक का नाम : शोभा देवी
पति का नाम: सुगन पासवान
मकान संख्या : 49
उम्र : 29 लिंग: : महिला
फोटो उपलब्ध

112 USC2228484
निर्वाचक का नाम : सुचिता देवी
पति का नाम: विद्धानाथ पासवान
मकान संख्या : 49
उम्र : 29 लिंग: : महिला
फोटो उपलब्ध

113 USC0265041
निर्वाचक का नाम : झगरू पासवान
पति का नाम: रामलगन पासवान
मकान संख्या : 50
उम्र : 74 लिंग: : महिला
फोटो उपलब्ध

114 USC0265694
निर्वाचक का नाम : मेघन पासवान
पिता का नाम:: रामलगन पासवान
मकान संख्या : 50
उम्र : 69 लिंग: : पुरुष
फोटो उपलब्ध

115 USC0264879
निर्वाचक का नाम : ललीया देवी
पति का नाम: मेघन पासवान
मकान संख्या : 50
उम्र : 67 लिंग: : महिला
फोटो उपलब्ध

116 USC0289363
निर्वाचक का नाम : अनिल पासवान
पिता का नाम:: झगरू पासवान
मकान संख्या : 50
उम्र : 44 लिंग: : पुरुष
फोटो उपलब्ध

117 USC0289389
निर्वाचक का नाम : राजू पासवान
पिता का नाम:: बिजली पासवान
मकान संख्या : 50
उम्र : 44 लिंग: : पुरुष
फोटो उपलब्ध

118 USC0891564
निर्वाचक का नाम : सुलेखा देवी
पति का नाम: अनिल पासवान
मकान संख्या : 50
उम्र : 42 लिंग: : महिला
फोटो उपलब्ध

119 USC0267807
निर्वाचक का नाम : सुनील पासवान
पिता का नाम:: झगरू पासवान
मकान संख्या : 50
उम्र : 42 लिंग: : पुरुष
फोटो उपलब्ध

120 USC0265371
निर्वाचक का नाम : ललिता देवी
पति का नाम: राजू पासवान
मकान संख्या : 50
उम्र : 42 लिंग: : महिला
फोटो उपलब्ध

121 USC0264788
निर्वाचक का नाम : दशरथ पासवान
पिता का नाम:: मेघन पासवान
मकान संख्या : 50
उम्र : 42 लिंग: : पुरुष
फोटो उपलब्ध

122 USC0265918
निर्वाचक का नाम : मिन्ता देवी
पति का नाम: दशनथ पासवान
मकान संख्या : 50
उम्र : 42 लिंग: : महिला
फोटो उपलब्ध

123 USC0830315
निर्वाचक का नाम : रीता देवी
पिता का नाम:: सुनील पासवान
मकान संख्या : 50
उम्र : 37 लिंग: : महिला
फोटो उपलब्ध

124 USC0592204
निर्वाचक का नाम : अजीत पासवान
पिता का नाम:: मेघन पासवान
मकान संख्या : 50
उम्र : 35 लिंग: : पुरुष
फोटो उपलब्ध

125 USC0592196
निर्वाचक का नाम : सुबोध पासवान
पिता का नाम:: मगरू पासवान
मकान संख्या : 50
उम्र : 34 लिंग: : पुरुष
फोटो उपलब्ध

126 USC1599844
निर्वाचक का नाम : अजित पासवान
पिता का नाम:: मेघन पासवान
मकान संख्या : 50
उम्र : 33 लिंग: : पुरुष
फोटो उपलब्ध

127 USC1599869
निर्वाचक का नाम : बेबी देवी
पति का नाम: अजित पासवान
मकान संख्या : 50
उम्र : 31 लिंग: : महिला
फोटो उपलब्ध

128 USC2376572
निर्वाचक का नाम : बीयुटी देवी
पति का नाम: सुबोध पासवान
मकान संख्या : 50
उम्र : 30 लिंग: : महिला
फोटो उपलब्ध

129 USC2384998
निर्वाचक का नाम : सुधीर कुमार
पिता का नाम:: टुनटुन कुमार
मकान संख्या : 50
उम्र : 23 लिंग: : पुरुष
फोटो उपलब्ध

130 USC2796340
निर्वाचक का नाम : नीरज कुमार
पिता का नाम:: अनिल पासवान
मकान संख्या : 50
उम्र : 22 लिंग: : पुरुष
फोटो उपलब्ध

131 USC2796290
निर्वाचक का नाम : सनी कुमार
पिता का नाम:: दशरथ पासवान
मकान संख्या : 50
उम्र : 21 लिंग: : पुरुष
फोटो उपलब्ध

132 USC2800563
निर्वाचक का नाम : ऋतिक कुमार
पिता का नाम:: राजू पासवान
मकान संख्या : 50
उम्र : 21 लिंग: : पुरुष
फोटो उपलब्ध

133 USC2806339
निर्वाचक का नाम : अरविंद पासवान
पिता का नाम:: नागदेव पासवान
मकान संख्या : 50
उम्र : 20 लिंग: : पुरुष
फोटो उपलब्ध

134 USC2796258
निर्वाचक का नाम : रुपेश कुमार
पिता का नाम:: रामएकबाल पासवान
मकान संख्या : 50
उम्र : 19 लिंग: : पुरुष
फोटो उपलब्ध

135 KXW0884783
निर्वाचक का नाम : जहुरी पासवान
पिता का नाम:: नथुनी पासवान
मकान संख्या : 51
उम्र : 86 लिंग: : पुरुष
फोटो उपलब्ध

136 KXW0884841
निर्वाचक का नाम : जीरा देवी
पति का नाम: जहुरी पासवान
मकान संख्या : 51
उम्र : 81 लिंग: : महिला
फोटो उपलब्ध

137 USC0266411
निर्वाचक का नाम : विश्वनाथ पासवान
पिता का नाम:: जहुरी पासवान
मकान संख्या : 51
उम्र : 63 लिंग: : पुरुष
फोटो उपलब्ध

138 USC0266445
निर्वाचक का नाम : गिरजा देवी
पति का नाम: वैजनाथ प्रसाद
मकान संख्या : 51
उम्र : 54 लिंग: : महिला
फोटो उपलब्ध

139 USC0289397
निर्वाचक का नाम : वैजनाथ पासवान
पिता का नाम:: जहुरी पासवान
मकान संख्या : 51
उम्र : 51 लिंग: : पुरुष
फोटो उपलब्ध

140 BR/08/048/591344
निर्वाचक का नाम : मैना देवी
पति का नाम: विश्वनाथ पासवान
मकान संख्या : 51
उम्र : 49 लिंग: : महिला
फोटो उपलब्ध

141 USC0830323
निर्वाचक का नाम : आशा देवी
पति का नाम: रंजीत पासवान
मकान संख्या : 51
उम्र : 37 लिंग: : महिला
फोटो उपलब्ध

142 USC0592220
निर्वाचक का नाम : रंजीत पासवान
पिता का नाम:: विश्वनाथ पासवान
मकान संख्या : 51
उम्र : 37 लिंग: : पुरुष
फोटो उपलब्ध

143 USC1878057
निर्वाचक का नाम : मन्टू कुमार
पिता का नाम:: शिवनाथ पासवान
मकान संख्या : 51
उम्र : 36 लिंग: : पुरुष
फोटो उपलब्ध

144 USC0592212
निर्वाचक का नाम : राजेन्द्र पासवान
पिता का नाम:: जहरू पासवान
मकान संख्या : 51
उम्र : 34 लिंग: : पुरुष
फोटो उपलब्ध

145 USC0592238
निर्वाचक का नाम : संजीत पासवान
पिता का नाम:: विश्वनाथ पासवान
मकान संख्या : 51
उम्र : 33 लिंग: : पुरुष
फोटो उपलब्ध

146 USC1371483
निर्वाचक का नाम : ममता देवी
पति का नाम: राजेन्द्र पासवान
मकान संख्या : 51
उम्र : 31 लिंग: : महिला
फोटो उपलब्ध

147 USC2083889
निर्वाचक का नाम : पिंटू पासवान
पिता का नाम:: विश्वनाथ पासवान
मकान संख्या : 51
उम्र : 31 लिंग: : पुरुष
फोटो उपलब्ध

148 USC2083871
निर्वाचक का नाम : सुजीत कुमार
पिता का नाम:: विश्वनाथ पासवान
मकान संख्या : 51
उम्र : 30 लिंग: : पुरुष
फोटो उपलब्ध

149 USC2083897
निर्वाचक का नाम : पिंकी देवी
पति का नाम: संजीत पासवान
मकान संख्या : 51
उम्र : 30 लिंग: : महिला
फोटो उपलब्ध

150 USC2754828
निर्वाचक का नाम : सीमा देवी
अन्य: वैजनाथ पासवान
मकान संख्या : 51
उम्र : 30 लिंग: : महिला
फोटो उपलब्ध

151 USC2359438
निर्वाचक का नाम : सुनीता देवी
पति का नाम: सुजीत कुमार
मकान संख्या : 51
उम्र : 25 लिंग: : महिला
फोटो उपलब्ध

152 USC0289405
निर्वाचक का नाम : मोहन पासवान
पिता का नाम:: बुधू पासवान
मकान संख्या : 52
उम्र : 67 लिंग: : पुरुष
फोटो उपलब्ध

153 USC0289413
निर्वाचक का नाम : चिंता देवी
पति का नाम: मोहन पासवान
मकान संख्या : 52
उम्र : 64 लिंग: : महिला
फोटो उपलब्ध

154 USC2708790
निर्वाचक का नाम : शिवम कुमार साह
पिता का नाम:: बैधनाथ साह
मकान संख्या : 52
उम्र : 20 लिंग: : पुरुष
फोटो उपलब्ध

155 USC0265389
निर्वाचक का नाम : सोगारथ पासवान
पिता का नाम:: मुनेश्वर पासवान
मकान संख्या : 53
उम्र : 76 लिंग: : पुरुष
फोटो उपलब्ध

156 BR/08/048/591346
निर्वाचक का नाम : शकुंता देवी
पति का नाम: सोनारथ पासवान
मकान संख्या : 53
उम्र : 74 लिंग: : महिला
फोटो उपलब्ध

157 USC1109990
निर्वाचक का नाम : जीतेन्द्र पासवान
पिता का नाम:: स्वगारथ पासवान
मकान संख्या : 53
उम्र : 44 लिंग: : पुरुष
फोटो उपलब्ध

158 USC0891572
निर्वाचक का नाम : आशा देवी
पति का नाम: जीतेन्द्र पासवान
मकान संख्या : 53
उम्र : 42 लिंग: : महिला
फोटो उपलब्ध

159 USC0289439
निर्वाचक का नाम : नीलम देवी
पति का नाम: अखिलेश प्रसाद
मकान संख्या : 53
उम्र : 42 लिंग: : महिला
फोटो उपलब्ध

160 USC0289421
निर्वाचक का नाम : अखिलेश पासवान
पिता का नाम:: सोगारथ पासवान
मकान संख्या : 53
उम्र : 38 लिंग: : पुरुष
फोटो उपलब्ध

161 USC0592246
निर्वाचक का नाम : बिन्दु पासवान
पिता का नाम:: सोगारथ पासवान
मकान संख्या : 53
उम्र : 34 लिंग: : महिला
फोटो उपलब्ध

162 USC1599653
निर्वाचक का नाम : ब्रजेश पासवान
पिता का नाम:: सोगारथ पासवान
मकान संख्या : 53
उम्र : 31 लिंग: : पुरुष
फोटो उपलब्ध

163 USC0891580
निर्वाचक का नाम : लखन पासवान
पिता का नाम:: घमंडी पासवान
मकान संख्या : 54
उम्र : 88 लिंग: : पुरुष
फोटो उपलब्ध

164 USC0266932
निर्वाचक का नाम : कैलसिया देवी
पति का नाम: गोरी पासवान
मकान संख्या : 54
उम्र : 73 लिंग: : महिला
फोटो उपलब्ध

165 USC0891606
निर्वाचक का नाम : रामबाबू पासवान
पिता का नाम:: लखन पासवान
मकान संख्या : 54
उम्र : 63 लिंग: : पुरुष
फोटो उपलब्ध

166 USC0591925
निर्वाचक का नाम : प्रेम शीला देवी
पति का नाम: रामबाबू पासवान
मकान संख्या : 54
उम्र : 59 लिंग: : महिला
फोटो उपलब्ध

167 USC1110006
निर्वाचक का नाम : लालबाबु पासवान
पिता का नाम:: लखन पासवान
मकान संख्या : 54
उम्र : 50 लिंग: : पुरुष
फोटो उपलब्ध

168 USC0591933
निर्वाचक का नाम : रणधीर पासवान
पिता का नाम:: लखन पासवान
मकान संख्या : 54
उम्र : 47 लिंग: : पुरुष
फोटो उपलब्ध

169 USC0891614
निर्वाचक का नाम : सुनीता देवी
पति का नाम: रंधीर पासवान
मकान संख्या : 54
उम्र : 44 लिंग: : महिला
फोटो उपलब्ध

170 USC2083855
निर्वाचक का नाम : समरजीत पासवान
पिता का नाम:: मोहन पासवान
मकान संख्या : 54
उम्र : 40 लिंग: : पुरुष
फोटो उपलब्ध

171 USC2755114
निर्वाचक का नाम : रेखा देवी
पति का नाम: लालबाबू पासवान
मकान संख्या : 54
उम्र : 39 लिंग: : महिला
फोटो उपलब्ध

172 USC0265330
निर्वाचक का नाम : दीपक पासवान
पिता का नाम:: लखन पासवान
मकान संख्या : 54
उम्र : 38 लिंग: : पुरुष
फोटो उपलब्ध

173 USC2083814
निर्वाचक का नाम : रश्मी देवी
पति का नाम: दीपक पासवान
मकान संख्या : 54
उम्र : 36 लिंग: : महिला
फोटो उपलब्ध

174 USC2083822
निर्वाचक का नाम : धन श्याम पासवान
पिता का नाम:: राम बाबू पासवान
मकान संख्या : 54
उम्र : 36 लिंग: : पुरुष
फोटो उपलब्ध

175 USC2083848
निर्वाचक का नाम : चुनिया देवी
पति का नाम: धन श्याम पासवान
मकान संख्या : 54
उम्र : 34 लिंग: : महिला
फोटो उपलब्ध

176 USC2755189
निर्वाचक का नाम : राहुल पासवान
पिता का नाम:: लखन पासवान
मकान संख्या : 54
उम्र : 34 लिंग: : पुरुष
फोटो उपलब्ध

177 USC2083806
निर्वाचक का नाम : किरण देवी
पति का नाम: सुभय कुमार पासवान
मकान संख्या : 54
उम्र : 32 लिंग: : महिला
फोटो उपलब्ध

178 USC2083830
निर्वाचक का नाम : श्याम पासवान
पिता का नाम:: राम बाबू पासवान
मकान संख्या : 54
उम्र : 29 लिंग: : पुरुष
फोटो उपलब्ध

179 USC2083863
निर्वाचक का नाम : रवीना देवी
पति का नाम: श्याम पासवान
मकान संख्या : 54
उम्र : 26 लिंग: : महिला
फोटो उपलब्ध

180 USC2755023
निर्वाचक का नाम : श्री राम कुमार
पिता का नाम:: समरजीत पासवान
मकान संख्या : 54
उम्र : 22 लिंग: : पुरुष
फोटो उपलब्ध

181 USC2755064
निर्वाचक का नाम : शिवजी कुमार
पिता का नाम:: समरजीत पासवान
मकान संख्या : 54
उम्र : 20 लिंग: : पुरुष
फोटो उपलब्ध

182 KXW2001055
निर्वाचक का नाम : भविक्षण पासवान
पिता का नाम:: रूपचन्द्र पासवान
मकान संख्या : 55
उम्र : 79 लिंग: : पुरुष
फोटो उपलब्ध

183 KXW2001097
निर्वाचक का नाम : तेतरी देवी
पति का नाम: भविष्न पासवान
मकान संख्या : 55
उम्र : 75 लिंग: : महिला
फोटो उपलब्ध

184 KXW2002947
निर्वाचक का नाम : गिर्जा देवी
पति का नाम: नागेश्वर पासवान
मकान संख्या : 55
उम्र : 72 लिंग: : महिला
फोटो उपलब्ध

185 USC0265645
निर्वाचक का नाम : विनोद पासवान
पिता का नाम:: भभीक्षण पासवान
मकान संख्या : 55
उम्र : 46 लिंग: : पुरुष
फोटो उपलब्ध

186 KXW2001089
निर्वाचक का नाम : केवला देवी
पति का नाम: विनोद पासवान
मकान संख्या : 55
उम्र : 44 लिंग: : महिला
फोटो उपलब्ध

187 USC0265587
निर्वाचक का नाम : रेखा देवी
पति का नाम: प्रमोद पासवान
मकान संख्या : 55
उम्र : 44 लिंग: : महिला
फोटो उपलब्ध

188 KXW3699816
निर्वाचक का नाम : लोटन पासवान
पिता का नाम:: अकलू पासवान
मकान संख्या : 55
उम्र : 42 लिंग: : पुरुष
फोटो उपलब्ध

189 USC1878065
निर्वाचक का नाम : रितेश पासवान
पिता का नाम:: अकलु पासवान
मकान संख्या : 55
उम्र : 37 लिंग: : पुरुष
फोटो उपलब्ध

190 USC1878073
निर्वाचक का नाम : कविता देवी
पति का नाम: रितेश पासवान
मकान संख्या : 55
उम्र : 35 लिंग: : महिला
फोटो उपलब्ध

191 USC2094175
निर्वाचक का नाम : सुनील पासवान
पिता का नाम:: महेश्वर पासवान
मकान संख्या : 55
उम्र : 32 लिंग: : पुरुष
फोटो उपलब्ध

192 USC1600774
निर्वाचक का नाम : रंजित पासवान
पिता का नाम:: नागेश्वर पासवान
मकान संख्या : 55
उम्र : 31 लिंग: : पुरुष
फोटो उपलब्ध

193 USC2094134
निर्वाचक का नाम : रीमा देवी
पति का नाम: रंजीत पासवान
मकान संख्या : 55
उम्र : 30 लिंग: : महिला
फोटो उपलब्ध

194 USC1599687
निर्वाचक का नाम : मानती देवी
पति का नाम: सुनील पासवान
मकान संख्या : 55
उम्र : 29 लिंग: : महिला
फोटो उपलब्ध

195 USC2094159
निर्वाचक का नाम : सुरेंद्र पासवान
पिता का नाम:: महेश्वर पासवान
मकान संख्या : 55
उम्र : 27 लिंग: : पुरुष
फोटो उपलब्ध

196 USC2754992
निर्वाचक का नाम : अनिला देवी
पति का नाम: ब्रिजेश पासवान
मकान संख्या : 55
उम्र : 20 लिंग: : महिला
फोटो उपलब्ध

197 KXW2001345
निर्वाचक का नाम : शारदा देवी
पति का नाम: गुनेश्वर पासवान
मकान संख्या : 56
उम्र : 92 लिंग: : महिला
फोटो उपलब्ध

198 KXW2001295
निर्वाचक का नाम : कांती देवी
पति का नाम: सुकुन पासवान
मकान संख्या : 56
उम्र : 74 लिंग: : महिला
फोटो उपलब्ध

199 KXW0886309
निर्वाचक का नाम : सुकन पासवान
पिता का नाम:: बुन्नी पासवान
मकान संख्या : 56
उम्र : 73 लिंग: : पुरुष
फोटो उपलब्ध

200 USC0591958
निर्वाचक का नाम : बालकेश्वरी देवी
पति का नाम: योगेन्द्र पासवान
मकान संख्या : 56
उम्र : 67 लिंग: : महिला
फोटो उपलब्ध

201 BR/08/048/591347
निर्वाचक का नाम : वरण पासवान
पिता का नाम:: शोभित पासवान
मकान संख्या : 56
उम्र : 65 लिंग: : पुरुष
फोटो उपलब्ध

202 USC0289447
निर्वाचक का नाम : तेतर पासवान
पिता का नाम:: रामअशीष पासवान
मकान संख्या : 56
उम्र : 63 लिंग: : पुरुष
फोटो उपलब्ध

203 USC0266601
निर्वाचक का नाम : लाली देवी
पति का नाम: वरन पासवान
मकान संख्या : 56
उम्र : 60 लिंग: : महिला
फोटो उपलब्ध

204 USC0267021
निर्वाचक का नाम : संगीता देवी
पति का नाम: तेज नारायण
मकान संख्या : 56
उम्र : 55 लिंग: : महिला
फोटो उपलब्ध

205 KXW0885905
निर्वाचक का नाम : नगीना पासवान
पिता का नाम:: योगेन्द्र पासवान
मकान संख्या : 56
उम्र : 55 लिंग: : पुरुष
फोटो उपलब्ध

206 USC1966001
निर्वाचक का नाम : नागिया देवी
पति का नाम: अजय पासवान
मकान संख्या : 56
उम्र : 49 लिंग: : महिला
फोटो उपलब्ध

207 KXW2001709
निर्वाचक का नाम : सीता देवी
पति का नाम: नगीना पासवान
मकान संख्या : 56
उम्र : 47 लिंग: : महिला
फोटो उपलब्ध

208 USC0829929
निर्वाचक का नाम : टुनटुन पासवान
पिता का नाम:: वरण पासवान
मकान संख्या : 56
उम्र : 44 लिंग: : पुरुष
फोटो उपलब्ध

209 USC0264812
निर्वाचक का नाम : नन्दलाल पासवान
पिता का नाम:: सरयुग पासवान
मकान संख्या : 56
उम्र : 44 लिंग: : पुरुष
फोटो उपलब्ध

210 USC0829937
निर्वाचक का नाम : कान्ती देवी
पति का नाम: टुनटुन पासवान
मकान संख्या : 56
उम्र : 42 लिंग: : महिला
फोटो उपलब्ध

211 USC0266817
निर्वाचक का नाम : रूपाली देवी
पति का नाम: गोपाल पासवान
मकान संख्या : 56
उम्र : 41 लिंग: : महिला
फोटो उपलब्ध

212 USC0267328
निर्वाचक का नाम : गोपाल पासवान
पिता का नाम:: वरन पासवान
मकान संख्या : 56
उम्र : 39 लिंग: : पुरुष
फोटो उपलब्ध

213 USC1965979
निर्वाचक का नाम : सरोज पासवान
पिता का नाम:: वरन पासवान
मकान संख्या : 56
उम्र : 33 लिंग: : पुरुष
फोटो उपलब्ध

214 USC2754752
निर्वाचक का नाम : बिन्दु देवी
पति का नाम: गोपाल पासवान
मकान संख्या : 56
उम्र : 33 लिंग: : महिला
फोटो उपलब्ध

215 USC1371566
निर्वाचक का नाम : मनोज श्रीवास्तव
पिता का नाम:: वरण पासवान
मकान संख्या : 56
उम्र : 32 लिंग: : पुरुष
फोटो उपलब्ध

216 USC1965987
निर्वाचक का नाम : ललिता देवी
पति का नाम: सारोज पासवान
मकान संख्या : 56
उम्र : 31 लिंग: : महिला
फोटो उपलब्ध

217 USC2755049
निर्वाचक का नाम : लखी देवी
पति का नाम: राहुल पासवान
मकान संख्या : 56
उम्र : 31 लिंग: : महिला
फोटो उपलब्ध

218 USC1371541
निर्वाचक का नाम : सोनी पासवान
पति का नाम: मनोज श्रीवास्तव
मकान संख्या : 56
उम्र : 30 लिंग: : महिला
फोटो उपलब्ध

219 USC2382042
निर्वाचक का नाम : संजू देवी
पिता का नाम:: नन्दलाल पासवान
मकान संख्या : 56
उम्र : 27 लिंग: : महिला
फोटो उपलब्ध

220 USC2754810
निर्वाचक का नाम : फेकन कुमार
पिता का नाम:: तेतर पासवान
मकान संख्या : 56
उम्र : 25 लिंग: : पुरुष
फोटो उपलब्ध

221 USC2754778
निर्वाचक का नाम : दर्शन कुमार
पिता का नाम:: तेतार पासवान
मकान संख्या : 56
उम्र : 22 लिंग: : पुरुष
फोटो उपलब्ध

222 KXW0884866
निर्वाचक का नाम : आधिक राय
पिता का नाम:: भगवान राय
मकान संख्या : 57
उम्र : 75 लिंग: : पुरुष
फोटो उपलब्ध

223 BR/08/048/591349
निर्वाचक का नाम : लुली देवी
पति का नाम: आधिक राय
मकान संख्या : 57
उम्र : 73 लिंग: : महिला
फोटो उपलब्ध

224 USC1419845
निर्वाचक का नाम : पवित्र राय
पिता का नाम:: बाबू लाल राय
मकान संख्या : 57
उम्र : 58 लिंग: : पुरुष
फोटो उपलब्ध

225 USC0891986
निर्वाचक का नाम : चंद्रकला देवी
पति का नाम: पवित्र राय
मकान संख्या : 57
उम्र : 58 लिंग: : महिला
फोटो उपलब्ध

226 USC0829945
निर्वाचक का नाम : महासुंदर देवी
पति का नाम: सुरेन्द्र राय
मकान संख्या : 57
उम्र : 56 लिंग: : महिला
फोटो उपलब्ध

227 KXW0892641
निर्वाचक का नाम : अशोक राय
पिता का नाम:: उपेन्द्र राय
मकान संख्या : 57
उम्र : 50 लिंग: : पुरुष
फोटो उपलब्ध

228 USC0892000
निर्वाचक का नाम : संजय राय
पिता का नाम:: अधिक राय
मकान संख्या : 57
उम्र : 44 लिंग: : पुरुष
फोटो उपलब्ध

229 USC0265611
निर्वाचक का नाम : संजू देवी
पति का नाम: अशोक राय
मकान संख्या : 57
उम्र : 44 लिंग: : महिला
फोटो उपलब्ध

230 USC0592261
निर्वाचक का नाम : पुतुल देवी
पति का नाम: रंजीत राय
मकान संख्या : 57
उम्र : 40 लिंग: : महिला
फोटो उपलब्ध

231 USC0592253
निर्वाचक का नाम : सुनीता देवी
पति का नाम: अमरजीत राय
मकान संख्या : 57
उम्र : 37 लिंग: : महिला
फोटो उपलब्ध

232 USC0592279
निर्वाचक का नाम : संजीत कुमार राय
पिता का नाम:: योगेन्द्र राय
मकान संख्या : 57
उम्र : 37 लिंग: : पुरुष
फोटो उपलब्ध

233 USC1599760
निर्वाचक का नाम : संजीव कुमार
पिता का नाम:: अधिक राय
मकान संख्या : 57
उम्र : 36 लिंग: : पुरुष
फोटो उपलब्ध

234 USC0592287
निर्वाचक का नाम : बसंती देवी
पति का नाम: संजीत कुमार राय
मकान संख्या : 57
उम्र : 34 लिंग: : महिला
फोटो उपलब्ध

235 USC2359719
निर्वाचक का नाम : ललिता कुमारी
पति का नाम: संजय राय
मकान संख्या : 57
उम्र : 34 लिंग: : महिला
फोटो उपलब्ध

236 USC1599737
निर्वाचक का नाम : सुनैना कुमारी
पति का नाम: संजीव कुमार
मकान संख्या : 57
उम्र : 32 लिंग: : महिला
फोटो उपलब्ध

237 USC1371608
निर्वाचक का नाम : अरूण कुमार राय
पिता का नाम:: पवित्रा राय
मकान संख्या : 57
उम्र : 30 लिंग: : पुरुष
फोटो उपलब्ध

238 USC2743532
निर्वाचक का नाम : काजल कुमारी
पति का नाम: अरुण कुमार राय
मकान संख्या : 57
उम्र : 26 लिंग: : महिला
फोटो उपलब्ध

239 USC2600336
निर्वाचक का नाम : अमन कुमार
पिता का नाम:: अशोक राय
मकान संख्या : 57
उम्र : 20 लिंग: : पुरुष
फोटो उपलब्ध

240 USC0829978
निर्वाचक का नाम : रामसुंदर राय
पिता का नाम:: सूरज राय
मकान संख्या : 58
उम्र : 80 लिंग: : पुरुष
फोटो उपलब्ध

241 USC0829986
निर्वाचक का नाम : सिया देवी
पति का नाम: रामसुंदर राय
मकान संख्या : 58
उम्र : 79 लिंग: : महिला
फोटो उपलब्ध

242 KXW0892679
निर्वाचक का नाम : कमलेश्वर राय
पिता का नाम:: सूरज राय
मकान संख्या : 58
उम्र : 72 लिंग: : पुरुष
फोटो उपलब्ध

243 BR/08/048/591350
निर्वाचक का नाम : प्रमिला देवी
पति का नाम: कमलेश्वर राय
मकान संख्या : 58
उम्र : 70 लिंग: : महिला
फोटो उपलब्ध

244 USC0986976
निर्वाचक का नाम : वकील राय
पिता का नाम:: रामसुंदर राय
मकान संख्या : 58
उम्र : 61 लिंग: : पुरुष
फोटो उपलब्ध

245 USC0829952
निर्वाचक का नाम : रंजीत कुमार राय
पिता का नाम:: योगेन्द्र राय
मकान संख्या : 58
उम्र : 58 लिंग: : पुरुष
फोटो उपलब्ध

246 KXW0892729
निर्वाचक का नाम : मोला देवी
पति का नाम: वकील राय
मकान संख्या : 58
उम्र : 58 लिंग: : महिला
फोटो उपलब्ध

247 USC1381847
निर्वाचक का नाम : पिंकी देवी
पति का नाम: बालेश्वर सहनी
मकान संख्या : 58
उम्र : 55 लिंग: : महिला
फोटो उपलब्ध

248 USC0591966
निर्वाचक का नाम : भिखारी राय
पिता का नाम:: विंदेश्वर राय
मकान संख्या : 58
उम्र : 54 लिंग: : पुरुष
फोटो उपलब्ध

249 USC0591974
निर्वाचक का नाम : अखिलेस राय
पिता का नाम:: विंदेश्वर राय
मकान संख्या : 58
उम्र : 52 लिंग: : पुरुष
फोटो उपलब्ध

250 USC0829994
निर्वाचक का नाम : अजब राय
पिता का नाम:: रामसुंदर राय
मकान संख्या : 58
उम्र : 50 लिंग: : पुरुष
फोटो उपलब्ध

251 USC0829960
निर्वाचक का नाम : अमर जीत राय
पिता का नाम:: योगेन्द्र राय
मकान संख्या : 58
उम्र : 48 लिंग: : पुरुष
फोटो उपलब्ध

252 USC1331248
निर्वाचक का नाम : जिमदार राय
पिता का नाम:: रामसुन्दर राय
मकान संख्या : 58
उम्र : 41 लिंग: : पुरुष
फोटो उपलब्ध

253 USC1331941
निर्वाचक का नाम : रामदुलारी देवी
पति का नाम: जिमदार राय
मकान संख्या : 58
उम्र : 40 लिंग: : महिला
फोटो उपलब्ध

254 USC1331586
निर्वाचक का नाम : मोकतार राय
पिता का नाम:: राम सुन्दर राय
मकान संख्या : 58
उम्र : 39 लिंग: : पुरुष
फोटो उपलब्ध

255 USC1330661
निर्वाचक का नाम : चंदन कुमार
पिता का नाम:: कमलेश्वर राय
मकान संख्या : 58
उम्र : 29 लिंग: : पुरुष
फोटो उपलब्ध

256 USC1330950
निर्वाचक का नाम : नगीना राय
पिता का नाम:: राम सुन्दर राय
मकान संख्या : 58
उम्र : 29 लिंग: : पुरुष
फोटो उपलब्ध

257 USC1331818
निर्वाचक का नाम : हवालदार राय
पिता का नाम:: राम सुन्दर राय
मकान संख्या : 58
उम्र : 29 लिंग: : पुरुष
फोटो उपलब्ध

R 258 USC2026649
निर्वाचक का नाम : अभिरंजन कुमार
पिता का नाम:: रंजीत राय
मकान संख्या : 58
उम्र : 26 लिंग: : पुरुष
DELETED
फोटो उपलब्ध

259 KXW2003614
निर्वाचक का नाम : लालबहादुर राय
पिता का नाम:: हरवंश राय
मकान संख्या : 59
उम्र : 76 लिंग: : पुरुष
फोटो उपलब्ध

260 KXW2003176
निर्वाचक का नाम : जंगबहादुर राय
पिता का नाम:: हरवंश राय
मकान संख्या : 59
उम्र : 71 लिंग: : पुरुष
फोटो उपलब्ध

261 KXW2002863
निर्वाचक का नाम : उमपती देवी
पति का नाम: जंगबहादुर राय
मकान संख्या : 59
उम्र : 70 लिंग: : महिला
फोटो उपलब्ध

262 USC0265629
निर्वाचक का नाम : मन्द्रीका देवी
पति का नाम: लालबहादुर राय
मकान संख्या : 59
उम्र : 66 लिंग: : महिला
फोटो उपलब्ध

263 KXW1435742
निर्वाचक का नाम : सुरेश राय
पिता का नाम:: हरवंश राय
मकान संख्या : 59
उम्र : 62 लिंग: : पुरुष
फोटो उपलब्ध

264 USC0266684
निर्वाचक का नाम : नीलावती देवी
पति का नाम: सुरेश राय
मकान संख्या : 59
उम्र : 60 लिंग: : महिला
फोटो उपलब्ध

265 KXW0892638
निर्वाचक का नाम : विनोद राय
पिता का नाम:: लालबहादुर राय
मकान संख्या : 59
उम्र : 52 लिंग: : पुरुष
फोटो उपलब्ध

266 USC1920826
निर्वाचक का नाम : महासुंदर देवी
पति का नाम: विनोद राय
मकान संख्या : 59
उम्र : 50 लिंग: : महिला
फोटो उपलब्ध

267 USC1332196
निर्वाचक का नाम : मुन्ना पासवान
पिता का नाम:: बिजली पासवान
मकान संख्या : 59
उम्र : 36 लिंग: : पुरुष
फोटो उपलब्ध

268 USC1599885
निर्वाचक का नाम : कविता देवी
पति का नाम: मनोज कुमार राय
मकान संख्या : 59
उम्र : 32 लिंग: : महिला
फोटो उपलब्ध

269 USC2227981
निर्वाचक का नाम : विजय कुमार
पिता का नाम:: जगबहादुर राय
मकान संख्या : 59
उम्र : 24 लिंग: : पुरुष
फोटो उपलब्ध

270 USC2709244
निर्वाचक का नाम : मनीष कुमार
पिता का नाम:: विनोद राय
मकान संख्या : 59
उम्र : 19 लिंग: : पुरुष
फोटो उपलब्ध

271 KXW2003150
निर्वाचक का नाम : देवनंदन राय
पिता का नाम:: लाला राय
मकान संख्या : 60
उम्र : 100 लिंग: : पुरुष
फोटो उपलब्ध

272 USC1920834
निर्वाचक का नाम : रूदल राय
पिता का नाम:: देवनंदन राय
मकान संख्या : 60
उम्र : 72 लिंग: : पुरुष
फोटो उपलब्ध

273 KXW0896894
निर्वाचक का नाम : जंगी राय
पिता का नाम:: देवनंदन राय
मकान संख्या : 60
उम्र : 66 लिंग: : पुरुष
फोटो उपलब्ध

274 KXW2003034
निर्वाचक का नाम : प्रमिला देवी
पति का नाम: जंगी राय
मकान संख्या : 60
उम्र : 65 लिंग: : महिला
फोटो उपलब्ध

275 KXW2002160
निर्वाचक का नाम : उमेश राय
पिता का नाम:: देवनंदन राय
मकान संख्या : 60
उम्र : 62 लिंग: : पुरुष
फोटो उपलब्ध

276 USC0265595
निर्वाचक का नाम : सीता देवी
पति का नाम: उमेश राय
मकान संख्या : 60
उम्र : 59 लिंग: : महिला
फोटो उपलब्ध

277 USC1332501
निर्वाचक का नाम : गुड्डु कुमार
पिता का नाम:: उमेश राय
मकान संख्या : 60
उम्र : 39 लिंग: : पुरुष
फोटो उपलब्ध

278 USC1371715
निर्वाचक का नाम : प्रमोद राय
पिता का नाम:: जंगी राय
मकान संख्या : 60
उम्र : 37 लिंग: : पुरुष
फोटो उपलब्ध

279 USC1371806
निर्वाचक का नाम : शम्भु राय
पिता का नाम:: जंगी राय
मकान संख्या : 60
उम्र : 35 लिंग: : पुरुष
फोटो उपलब्ध

280 USC0592295
निर्वाचक का नाम : मनोज कुमार राय
पिता का नाम:: लालबहादुर राय
मकान संख्या : 60
उम्र : 34 लिंग: : पुरुष
फोटो उपलब्ध

281 USC1381805
निर्वाचक का नाम : विपती देवी
पति का नाम: प्रमोद राय
मकान संख्या : 60
उम्र : 34 लिंग: : महिला
फोटो उपलब्ध

282 USC1371822
निर्वाचक का नाम : सविता देवी
पति का नाम: शंभु राय
मकान संख्या : 60
उम्र : 33 लिंग: : महिला
फोटो उपलब्ध

283 USC1599943
निर्वाचक का नाम : मुकेश राय
पिता का नाम:: रुदल राय
मकान संख्या : 60
उम्र : 33 लिंग: : पुरुष
फोटो उपलब्ध

284 USC1600022
निर्वाचक का नाम : गीता देवी
पति का नाम: मुकेश राय
मकान संख्या : 60
उम्र : 31 लिंग: : महिला
फोटो उपलब्ध

285 USC1381672
निर्वाचक का नाम : राजेश कुमार राय
पिता का नाम:: उमेश राय
मकान संख्या : 60
उम्र : 30 लिंग: : पुरुष
फोटो उपलब्ध

286 USC1381698
निर्वाचक का नाम : चन्दा देवी
पति का नाम: राजेश कुमार राय
मकान संख्या : 60
उम्र : 30 लिंग: : महिला
फोटो उपलब्ध

287 USC1332337
निर्वाचक का नाम : अंजनी कुमारी
पति का नाम: गुड्डु कुमार
मकान संख्या : 60
उम्र : 30 लिंग: : महिला
फोटो उपलब्ध

288 KXW0890947
निर्वाचक का नाम : जगनंदन राय
पिता का नाम:: लाला राय
मकान संख्या : 61
उम्र : 101 लिंग: : पुरुष
फोटो उपलब्ध

289 USC0264457
निर्वाचक का नाम : धनेश्वरी देवी
पति का नाम: जगनंदन राय
मकान संख्या : 61
उम्र : 98 लिंग: : महिला
फोटो उपलब्ध

290 KXW2002426
निर्वाचक का नाम : रामनरेश राय
पिता का नाम:: जगनंदन राय
मकान संख्या : 61
उम्र : 65 लिंग: : पुरुष
फोटो उपलब्ध

291 KXW2002699
निर्वाचक का नाम : गिर्जा देवी
पति का नाम: लखन राय
मकान संख्या : 61
उम्र : 64 लिंग: : महिला
फोटो उपलब्ध

292 USC0266809
निर्वाचक का नाम : शान्ती देवी
पति का नाम: रामनरेश राय
मकान संख्या : 61
उम्र : 60 लिंग: : महिला
फोटो उपलब्ध

293 KXW0891358
निर्वाचक का नाम : महेश राय
पिता का नाम:: जगनंदन राय
मकान संख्या : 61
उम्र : 56 लिंग: : पुरुष
फोटो उपलब्ध

294 USC0265116
निर्वाचक का नाम : दिनेश राय
पिता का नाम:: जगनन्दन राय
मकान संख्या : 61
उम्र : 44 लिंग: : पुरुष
फोटो उपलब्ध

295 USC0892018
निर्वाचक का नाम : दिलिप कुमार
पिता का नाम:: रामनरेश राय
मकान संख्या : 61
उम्र : 36 लिंग: : पुरुष
फोटो उपलब्ध

296 USC1371699
निर्वाचक का नाम : सोनी देवी
पति का नाम: दिलीप कुमार
मकान संख्या : 61
उम्र : 33 लिंग: : महिला
फोटो उपलब्ध

297 KXW2003242
निर्वाचक का नाम : छविला राय
पिता का नाम:: रूदल राय
मकान संख्या : 62
उम्र : 52 लिंग: : पुरुष
फोटो उपलब्ध

298 KXW0891572
निर्वाचक का नाम : सुनीता देवी
पति का नाम: छविला राय
मकान संख्या : 62
उम्र : 50 लिंग: : महिला
फोटो उपलब्ध

299 USC0289454
निर्वाचक का नाम : सुरेन्द्र राय
पिता का नाम:: रूदल राय
मकान संख्या : 62
उम्र : 50 लिंग: : पुरुष
फोटो उपलब्ध

300 USC1752906
निर्वाचक का नाम : शीला देवी
पति का नाम: दिनेश राय
मकान संख्या : 62
उम्र : 44 लिंग: : महिला
फोटो उपलब्ध

301 KXW2003044
निर्वाचक का नाम : गोरख राय
पिता का नाम:: जंगी राय
मकान संख्या : 62
उम्र : 43 लिंग: : पुरुष
फोटो उपलब्ध

302 USC2717684
निर्वाचक का नाम : अमरेश कुमार
पिता का नाम:: छबिला राय
मकान संख्या : 62ख
उम्र : 24 लिंग: : पुरुष
फोटो उपलब्ध

303 KXW0891002
निर्वाचक का नाम : कृशंदेव राय
पिता का नाम:: मुनीम राय
मकान संख्या : 63
उम्र : 95 लिंग: : पुरुष
फोटो उपलब्ध

304 KXW2003465
निर्वाचक का नाम : शिवशंकर राय
पिता का नाम:: मुनीम राय
मकान संख्या : 63
उम्र : 72 लिंग: : पुरुष
फोटो उपलब्ध

305 KXW2003556
निर्वाचक का नाम : चिंता देवी
पति का नाम: शिवशंकर राय
मकान संख्या : 63
उम्र : 70 लिंग: : महिला
फोटो उपलब्ध

306 USC0265124
निर्वाचक का नाम : चन्देश्वर राय
पिता का नाम:: कृशंदेव राय
मकान संख्या : 63
उम्र : 60 लिंग: : पुरुष
फोटो उपलब्ध

307 USC1752914
निर्वाचक का नाम : शीला देवी
पति का नाम: चन्देश्वर राय
मकान संख्या : 63
उम्र : 58 लिंग: : महिला
फोटो उपलब्ध

308 USC1966050
निर्वाचक का नाम : बिन्देश्वर कुमार राय
पिता का नाम:: कृष्णदेव राय
मकान संख्या : 63
उम्र : 55 लिंग: : पुरुष
फोटो उपलब्ध

309 USC1966035
निर्वाचक का नाम : शकुंतला देवी
पति का नाम: बिन्देश्वर कुमार राय
मकान संख्या : 63
उम्र : 54 लिंग: : महिला
फोटो उपलब्ध

310 USC1966027
निर्वाचक का नाम : राजीव राय
पिता का नाम:: शोभित राय
मकान संख्या : 63
उम्र : 39 लिंग: : पुरुष
फोटो उपलब्ध

311 USC1599976
निर्वाचक का नाम : रीता देवी
पति का नाम: राजीव कुमार राय
मकान संख्या : 63
उम्र : 36 लिंग: : महिला
फोटो उपलब्ध

312 USC1966019
निर्वाचक का नाम : परनेश कुमार
पिता का नाम:: चंदेश्वर राय
मकान संख्या : 63
उम्र : 27 लिंग: : पुरुष
फोटो उपलब्ध

313 USC1966043
निर्वाचक का नाम : करुणेश कुमार
पिता का नाम:: बिन्देश्वर कुमार राय
मकान संख्या : 63
उम्र : 27 लिंग: : पुरुष
फोटो उपलब्ध

314 USC1966068
निर्वाचक का नाम : अभय कुमार
पिता का नाम:: शिव शंकर राय
मकान संख्या : 63
उम्र : 26 लिंग: : पुरुष
फोटो उपलब्ध

315 KXW1435940
निर्वाचक का नाम : मुनिया देवी
पति का नाम: नगीना माझी
मकान संख्या : 64
उम्र : 55 लिंग: : महिला
फोटो उपलब्ध

316 KXW2003218
निर्वाचक का नाम : विंदेश्वर माझी
पिता का नाम:: मंगल माझी
मकान संख्या : 64
उम्र : 50 लिंग: : पुरुष
फोटो उपलब्ध

317 KXW1435924
निर्वाचक का नाम : मन्जु देवी
पति का नाम: विंदेश्वर माझी
मकान संख्या : 64
उम्र : 48 लिंग: : महिला
फोटो उपलब्ध

318 USC0265405
निर्वाचक का नाम : रिंकु देवी
पति का नाम: दिनेश माँझी
मकान संख्या : 64
उम्र : 38 लिंग: : महिला
फोटो उपलब्ध

319 USC2094191
निर्वाचक का नाम : विकास मांझी
पिता का नाम:: नगीना मांझी
मकान संख्या : 64
उम्र : 28 लिंग: : पुरुष
फोटो उपलब्ध

320 USC2094183
निर्वाचक का नाम : सुमित्र देवी
पति का नाम: विकास मांझी
मकान संख्या : 64
उम्र : 28 लिंग: : महिला
फोटो उपलब्ध

321 USC0830018
निर्वाचक का नाम : राजकुमारी देवी
पति का नाम: लालू माझी
मकान संख्या : 65
उम्र : 94 लिंग: : महिला
फोटो उपलब्ध

322 USC0289470
निर्वाचक का नाम : चुल्हाई माझी
पिता का नाम:: लालु माझी
मकान संख्या : 65
उम्र : 60 लिंग: : पुरुष
फोटो उपलब्ध

323 USC0264739
निर्वाचक का नाम : धर्मेन्द्र पासवान
पिता का नाम:: जगन्नाथ पासवान
मकान संख्या : 65
उम्र : 42 लिंग: : पुरुष
फोटो उपलब्ध

324 USC0289488
निर्वाचक का नाम : विपीन माँझी
पिता का नाम:: चन्देश्वर माँझी
मकान संख्या : 65
उम्र : 39 लिंग: : पुरुष
फोटो उपलब्ध

325 USC0265223
निर्वाचक का नाम : गुन्जा देवी
पति का नाम: धर्मेन्द्र पासवान
मकान संख्या : 65
उम्र : 38 लिंग: : महिला
फोटो उपलब्ध

326 USC1600212
निर्वाचक का नाम : रिंकु देवी
पति का नाम: विपीन मांझी
मकान संख्या : 65
उम्र : 35 लिंग: : महिला
फोटो उपलब्ध

327 USC1600170
निर्वाचक का नाम : मुनिया देवी
पति का नाम: चुल्हाई मांझी
मकान संख्या : 65
उम्र : 31 लिंग: : महिला
फोटो उपलब्ध

328 USC1600261
निर्वाचक का नाम : मुकेश मांझी
पिता का नाम:: चुल्हाई मांझी
मकान संख्या : 65
उम्र : 29 लिंग: : पुरुष
फोटो उपलब्ध

329 KXW2001857
निर्वाचक का नाम : गेनिया देवी
पति का नाम: शुकेश्वर माझी
मकान संख्या : 66
उम्र : 80 लिंग: : महिला
फोटो उपलब्ध

330 USC0591982
निर्वाचक का नाम : सुरेश माझी
पिता का नाम:: सुकेश्वर माझी
मकान संख्या : 66
उम्र : 50 लिंग: : पुरुष
फोटो उपलब्ध

331 USC0592337
निर्वाचक का नाम : सुगीया देवी
पति का नाम: सुरेश मंझी
मकान संख्या : 66
उम्र : 47 लिंग: : महिला
फोटो उपलब्ध

332 USC0266593
निर्वाचक का नाम : चन्दर देवी
पति का नाम: रमेश माँझी
मकान संख्या : 66
उम्र : 43 लिंग: : महिला
फोटो उपलब्ध

333 USC1965953
निर्वाचक का नाम : मीना देवी
पति का नाम: रामचंद्र मांझी
मकान संख्या : 66
उम्र : 41 लिंग: : महिला
फोटो उपलब्ध

334 USC0892026
निर्वाचक का नाम : श्यामसुन्दर माँझी
माता का नाम: गोनिया देवी
मकान संख्या : 66
उम्र : 39 लिंग: : पुरुष
फोटो उपलब्ध

335 USC1966084
निर्वाचक का नाम : उषा कुमारी
अन्य: संतोष कुमार मांझी
मकान संख्या : 66
उम्र : 28 लिंग: : महिला
फोटो उपलब्ध

336 USC1966076
निर्वाचक का नाम : संतोष कुमार मांझी
पिता का नाम:: रामचंद्र मांझी
मकान संख्या : 66
उम्र : 26 लिंग: : पुरुष
फोटो उपलब्ध

337 KXW3699048
निर्वाचक का नाम : किसुनी माझी
पिता का नाम:: रामजतन माझी
मकान संख्या : 67
उम्र : 78 लिंग: : पुरुष
फोटो उपलब्ध

338 KXW2001832
निर्वाचक का नाम : सोनिया देवी
पति का नाम: किसुनी माझी
मकान संख्या : 67
उम्र : 77 लिंग: : महिला
फोटो उपलब्ध

339 USC0264671
निर्वाचक का नाम : सुरेन्द्र माझी
पिता का नाम:: रामजतन माझी
मकान संख्या : 67
उम्र : 75 लिंग: : पुरुष
फोटो उपलब्ध

340 USC0289512
निर्वाचक का नाम : धरमेन्द्र माझी
पिता का नाम:: किसुनी माझी
मकान संख्या : 67
उम्र : 50 लिंग: : पुरुष
फोटो उपलब्ध

341 USC0289520
निर्वाचक का नाम : रविन्द्र माँझी
पिता का नाम:: किशुनी माँझी
मकान संख्या : 67
उम्र : 42 लिंग: : पुरुष
फोटो उपलब्ध

342 USC0265082
निर्वाचक का नाम : सुनिल माँझी
पिता का नाम:: सुरेन्द्र माँझी
मकान संख्या : 67
उम्र : 39 लिंग: : पुरुष
फोटो उपलब्ध

343 USC0266585
निर्वाचक का नाम : रिंकु देवी
पति का नाम: रविन्द्र माँझी
मकान संख्या : 67
उम्र : 39 लिंग: : महिला
फोटो उपलब्ध

344 USC0266643
निर्वाचक का नाम : सुनैना देवी
पति का नाम: सुनिल माँझी
मकान संख्या : 67
उम्र : 37 लिंग: : महिला
फोटो उपलब्ध

345 USC1371830
निर्वाचक का नाम : मिथुन माझी
पिता का नाम:: किशुनी मांझी
मकान संख्या : 67
उम्र : 32 लिंग: : पुरुष
फोटो उपलब्ध

346 USC1371921
निर्वाचक का नाम : पूनम कुमारी
पति का नाम: मिथुन मांझी
मकान संख्या : 67
उम्र : 29 लिंग: : महिला
फोटो उपलब्ध

347 KXW2002038
निर्वाचक का नाम : सरयुग माझी
पिता का नाम:: सुंदर माझी
मकान संख्या : 69
उम्र : 76 लिंग: : पुरुष
फोटो उपलब्ध

348 USC0264689
निर्वाचक का नाम : मण्डल माझी
पिता का नाम:: सुंदर माझी
मकान संख्या : 69
उम्र : 71 लिंग: : पुरुष
फोटो उपलब्ध

349 USC0264705
निर्वाचक का नाम : बुन्नी माझी
पिता का नाम:: सुंदर माझी
मकान संख्या : 69
उम्र : 64 लिंग: : पुरुष
फोटो उपलब्ध

350 KXW2001659
निर्वाचक का नाम : कौशल्या देवी
पति का नाम: बुन्नी माझी
मकान संख्या : 69
उम्र : 61 लिंग: : महिला
फोटो उपलब्ध

351 USC0265066
निर्वाचक का नाम : सीताराम माझी
पिता का नाम:: सरयुग माझी
मकान संख्या : 69
उम्र : 56 लिंग: : पुरुष
फोटो उपलब्ध

352 BR/08/048/591354
निर्वाचक का नाम : कमलेश्वरी देवी
पति का नाम: सीताराम माझी
मकान संख्या : 69
उम्र : 54 लिंग: : महिला
फोटो उपलब्ध

353 BR/08/048/591355
निर्वाचक का नाम : गोरी देवी
पति का नाम: मोहन माझी
मकान संख्या : 69
उम्र : 54 लिंग: : महिला
फोटो उपलब्ध

354 USC0289538
निर्वाचक का नाम : जिवनेश्वर माँझी
पिता का नाम:: सरयुग माँझी
मकान संख्या : 69
उम्र : 43 लिंग: : पुरुष
फोटो उपलब्ध

355 USC0264598
निर्वाचक का नाम : नागेश्वर माँझी
पिता का नाम:: सरयुग माँझी
मकान संख्या : 69
उम्र : 42 लिंग: : पुरुष
फोटो उपलब्ध

356 USC0265777
निर्वाचक का नाम : रेणु देवी
पति का नाम: जिवनेश्वर माँझी
मकान संख्या : 69
उम्र : 41 लिंग: : महिला
फोटो उपलब्ध

357 USC0264796
निर्वाचक का नाम : राजेश माँझी
पिता का नाम:: बुननी माँझी
मकान संख्या : 69
उम्र : 38 लिंग: : पुरुष
फोटो उपलब्ध

358 USC1878081
निर्वाचक का नाम : राकेश कुमार मांझी
पिता का नाम:: बुन्नी मांझी
मकान संख्या : 69
उम्र : 28 लिंग: : पुरुष
फोटो उपलब्ध

359 USC2094209
निर्वाचक का नाम : मनोज कुमार मांझी
पिता का नाम:: सीता राम मांझी
मकान संख्या : 69
उम्र : 28 लिंग: : पुरुष
फोटो उपलब्ध

360 USC2026672
निर्वाचक का नाम : सबिता देवी
पति का नाम: मनोज माझी
मकान संख्या : 69
उम्र : 27 लिंग: : महिला
फोटो उपलब्ध

361 USC2026664
निर्वाचक का नाम : काजल कुमारी
पिता का नाम:: राकेश कुमार माझी
मकान संख्या : 69
उम्र : 26 लिंग: : महिला
फोटो उपलब्ध

362 USC1110022
निर्वाचक का नाम : गणेश माझी
पिता का नाम:: रामधानी माझी
मकान संख्या : 70
उम्र : 83 लिंग: : पुरुष
फोटो उपलब्ध

363 KXW1435635
निर्वाचक का नाम : अनिद देवी
पति का नाम: किरानी माझी
मकान संख्या : 70
उम्र : 70 लिंग: : महिला
फोटो उपलब्ध

364 USC0289546
निर्वाचक का नाम : जागेश्वर माझी
पिता का नाम:: रामधानी माझी
मकान संख्या : 70
उम्र : 70 लिंग: : पुरुष
फोटो उपलब्ध

365 USC0265090
निर्वाचक का नाम : जगदीश माँझी
पिता का नाम:: किरानी माँझी
मकान संख्या : 70
उम्र : 38 लिंग: : पुरुष
फोटो उपलब्ध

366 USC0266312
निर्वाचक का नाम : रूणी देवी
पति का नाम: जगदीश माँझी
मकान संख्या : 70
उम्र : 36 लिंग: : महिला
फोटो उपलब्ध

367 USC1600295
निर्वाचक का नाम : राजदेव मांझी
पिता का नाम:: फिरानी मांझी
मकान संख्या : 70
उम्र : 32 लिंग: : पुरुष
फोटो उपलब्ध

368 USC2026698
निर्वाचक का नाम : बालेश्वर कुमार माझी
पिता का नाम:: गणेश माझी
मकान संख्या : 70
उम्र : 26 लिंग: : पुरुष
फोटो उपलब्ध

369 USC0266346
निर्वाचक का नाम : परिशन माझी
पिता का नाम:: खखन माझी
मकान संख्या : 71
उम्र : 54 लिंग: : पुरुष
फोटो उपलब्ध

370 BR/08/048/591357
निर्वाचक का नाम : जानकी देवी
पति का नाम: शिवलाल माझी
मकान संख्या : 71
उम्र : 54 लिंग: : महिला
फोटो उपलब्ध

371 USC1110030
निर्वाचक का नाम : जगदीश मांझी
पिता का नाम:: शिवलाल मांझी
मकान संख्या : 71
उम्र : 42 लिंग: : पुरुष
फोटो उपलब्ध

372 USC0267070
निर्वाचक का नाम : सुनिता देवी
पति का नाम: जगदीश माँझी
मकान संख्या : 71
उम्र : 39 लिंग: : महिला
फोटो उपलब्ध

373 USC0264721
निर्वाचक का नाम : सुलिन्द्र मॉझी
पिता का नाम:: शिव लाल मॉझी
मकान संख्या : 71
उम्र : 38 लिंग: : पुरुष
फोटो उपलब्ध

374 USC1600360
निर्वाचक का नाम : शान्ती देवी
पति का नाम: सुलिन्द्र मांझी
मकान संख्या : 71
उम्र : 36 लिंग: : महिला
फोटो उपलब्ध

375 USC0830026
निर्वाचक का नाम : उमेश पासवान
पिता का नाम:: दीना नाथ पासवान
मकान संख्या : 72
उम्र : 42 लिंग: : पुरुष
फोटो उपलब्ध

376 USC0267039
निर्वाचक का नाम : रश्मिला देवी
पति का नाम: उमेश पासवान
मकान संख्या : 72
उम्र : 38 लिंग: : महिला
फोटो उपलब्ध

377 USC2026680
निर्वाचक का नाम : बसंती देवी
पति का नाम: चंदेश्वर माझी
मकान संख्या : 73
उम्र : 57 लिंग: : महिला
फोटो उपलब्ध

378 USC0987032
निर्वाचक का नाम : चंदेश्वारी माझी
पिता का नाम:: योगेन्द्र माझी
मकान संख्या : 73
उम्र : 56 लिंग: : पुरुष
फोटो उपलब्ध

379 KXW2001782
निर्वाचक का नाम : विंदु माझी
पिता का नाम:: योगेन्द्र माझी
मकान संख्या : 73
उम्र : 53 लिंग: : पुरुष
फोटो उपलब्ध

380 KXW2001550
निर्वाचक का नाम : राजेश्वर माझी
पिता का नाम:: योगेन्द्र माझी
मकान संख्या : 73
उम्र : 52 लिंग: : पुरुष
फोटो उपलब्ध

381 KXW2001931
निर्वाचक का नाम : शारदा देवी
पति का नाम: विंदु माझी
मकान संख्या : 73
उम्र : 50 लिंग: : महिला
फोटो उपलब्ध

382 KXW1436005
निर्वाचक का नाम : समुन्द्री देवी
पति का नाम: राजेश्वर माझी
मकान संख्या : 73
उम्र : 50 लिंग: : महिला
फोटो उपलब्ध

383 USC0267054
निर्वाचक का नाम : निर्मल देवी
पति का नाम: झरी लाल मॉझी
मकान संख्या : 73
उम्र : 49 लिंग: : महिला
फोटो उपलब्ध

384 USC0592014
निर्वाचक का नाम : गनौर माँझी
पिता का नाम:: चन्देश्वर माँझी
मकान संख्या : 73
उम्र : 39 लिंग: : पुरुष
फोटो उपलब्ध

385 USC0591990
निर्वाचक का नाम : भोला माँझी
पिता का नाम:: बिन्दु माँझी
मकान संख्या : 73
उम्र : 37 लिंग: : पुरुष
फोटो उपलब्ध

386 USC0592006
निर्वाचक का नाम : कुन्ति देवी
पति का नाम: गनौर माँझी
मकान संख्या : 73
उम्र : 37 लिंग: : महिला
फोटो उपलब्ध

387 USC1600139
निर्वाचक का नाम : गुंजन मांझी
पिता का नाम:: बिन्दु मांझी
मकान संख्या : 73
उम्र : 33 लिंग: : पुरुष
फोटो उपलब्ध

388 USC1600246
निर्वाचक का नाम : संजु देवी
पति का नाम: भोला मांझी
मकान संख्या : 73
उम्र : 31 लिंग: : महिला
फोटो उपलब्ध

389 USC1600899
निर्वाचक का नाम : कुशमा देवी
पति का नाम: गुंजन मांझी
मकान संख्या : 73
उम्र : 31 लिंग: : महिला
फोटो उपलब्ध

390 USC2026714
निर्वाचक का नाम : राम कुमार माझी
पिता का नाम:: चन्देश्वर माझी
मकान संख्या : 73
उम्र : 31 लिंग: : पुरुष
फोटो उपलब्ध

391 KXW2001675
निर्वाचक का नाम : सहोगिया देवी
पति का नाम: दीपु माझी
मकान संख्या : 74
उम्र : 78 लिंग: : महिला
फोटो उपलब्ध

392 KXW2002087
निर्वाचक का नाम : जमुना माझी
पिता का नाम:: खेलावन माझी
मकान संख्या : 74
उम्र : 71 लिंग: : पुरुष
फोटो उपलब्ध

393 KXW2002053
निर्वाचक का नाम : पार्वती देवी
पति का नाम: जमुना माझी
मकान संख्या : 74
उम्र : 68 लिंग: : महिला
फोटो उपलब्ध

394 USC0289553
निर्वाचक का नाम : जहुरी माझी
पिता का नाम:: बोधनारायण माझी
मकान संख्या : 74
उम्र : 61 लिंग: : पुरुष
फोटो उपलब्ध

395 KXW2001717
निर्वाचक का नाम : भुनेश्वर माझी
पिता का नाम:: खेलावन माझी
मकान संख्या : 74
उम्र : 60 लिंग: : पुरुष
फोटो उपलब्ध

396 KXW2001667
निर्वाचक का नाम : फूल कुमारी देवी
पति का नाम: भुनश्वर माझी
मकान संख्या : 74
उम्र : 56 लिंग: : महिला
फोटो उपलब्ध

397 KXW2001519
निर्वाचक का नाम : रिंकू देवी
पति का नाम: सोनेलाल माझी
मकान संख्या : 74
उम्र : 51 लिंग: : महिला
फोटो उपलब्ध

398 USC0289561
निर्वाचक का नाम : सोनेलाल मांझी
पिता का नाम:: दिपु मांझी
मकान संख्या : 74
उम्र : 51 लिंग: : पुरुष
फोटो उपलब्ध

399 USC0289579
निर्वाचक का नाम : उरमिला देवी
पति का नाम: दिलीप दास
मकान संख्या : 74
उम्र : 50 लिंग: : महिला
फोटो उपलब्ध

400 USC0265355
निर्वाचक का नाम : मोहित मॉझी
पिता का नाम:: जोधन मॉझी
मकान संख्या : 74
उम्र : 44 लिंग: : पुरुष
फोटो उपलब्ध

401 USC0289587
निर्वाचक का नाम : अर्जुन मॉझी
पिता का नाम:: जोधन मॉझी
मकान संख्या : 74
उम्र : 42 लिंग: : पुरुष
फोटो उपलब्ध

402 USC0267104
निर्वाचक का नाम : संजु देवी
पति का नाम: मोहत मॉझी
मकान संख्या : 74
उम्र : 41 लिंग: : महिला
फोटो उपलब्ध

403 USC0830034
निर्वाचक का नाम : रेखा देवी
पति का नाम: अर्जुन माँझी
मकान संख्या : 74
उम्र : 35 लिंग: : महिला
फोटो उपलब्ध

404 USC1600444
निर्वाचक का नाम : फुलपरी देवी
पति का नाम: मिन्टु मांझी
मकान संख्या : 74
उम्र : 30 लिंग: : महिला
फोटो उपलब्ध

405 USC2027415
निर्वाचक का नाम : नन्दलाल मांझी
पिता का नाम:: जामुन मांझी
मकान संख्या : 74
उम्र : 30 लिंग: : पुरुष
फोटो उपलब्ध

406 USC1600451
निर्वाचक का नाम : अमरेश मांझी
पिता का नाम:: भुनेश्वर मांझी
मकान संख्या : 74
उम्र : 29 लिंग: : पुरुष
फोटो उपलब्ध

407 USC2027407
निर्वाचक का नाम : मनीषा कुमारी
पति का नाम: सिन्टू मांझी
मकान संख्या : 74
उम्र : 29 लिंग: : महिला
फोटो उपलब्ध

408 USC2026748
निर्वाचक का नाम : रविता देवी
पति का नाम: अमरेश माझी
मकान संख्या : 74
उम्र : 28 लिंग: : महिला
फोटो उपलब्ध

409 USC2026722
निर्वाचक का नाम : पूनम देवी
पति का नाम: नन्दलाल माझी
मकान संख्या : 74
उम्र : 27 लिंग: : महिला
फोटो उपलब्ध

410 USC2026730
निर्वाचक का नाम : सिन्टू माझी
पिता का नाम:: सोनेलाल माझी
मकान संख्या : 74
उम्र : 26 लिंग: : पुरुष
फोटो उपलब्ध

411 USC1920859
निर्वाचक का नाम : राज कुमार दास
पिता का नाम:: गेना दास
मकान संख्या : 75
उम्र : 94 लिंग: : पुरुष
फोटो उपलब्ध

412 USC1920842
निर्वाचक का नाम : प्रसादी दास
पिता का नाम:: लखन दास
मकान संख्या : 75
उम्र : 75 लिंग: : पुरुष
फोटो उपलब्ध

413 USC1332691
निर्वाचक का नाम : गिरजा देवी
पति का नाम: प्रसादी दास
मकान संख्या : 75
उम्र : 72 लिंग: : महिला
फोटो उपलब्ध

414 KXW2003101
निर्वाचक का नाम : रामरती देवी
पति का नाम: गेना दास
मकान संख्या : 75
उम्र : 70 लिंग: : महिला
फोटो उपलब्ध

415 USC0265819
निर्वाचक का नाम : अशोक कुमार दास
पिता का नाम:: गेना दास
मकान संख्या : 75
उम्र : 52 लिंग: : पुरुष
फोटो उपलब्ध

416 KXW2002350
निर्वाचक का नाम : अनिता देवी
पति का नाम: राजकुमार दास
मकान संख्या : 75
उम्र : 49 लिंग: : महिला
फोटो उपलब्ध

417 USC0266106
निर्वाचक का नाम : रीना देवी
पति का नाम: अशोक दास
मकान संख्या : 75
उम्र : 47 लिंग: : महिला
फोटो उपलब्ध

418 KXW2003192
निर्वाचक का नाम : टुनटुन मांझी
पिता का नाम:: भवनेश्वर मांझी
मकान संख्या : 75
उम्र : 42 लिंग: : पुरुष
फोटो उपलब्ध

419 USC1420165
निर्वाचक का नाम : इंदु देवी
पति का नाम: रंजीत दास
मकान संख्या : 75
उम्र : 38 लिंग: : महिला
फोटो उपलब्ध

420 USC0592352
निर्वाचक का नाम : उमेश दास
पिता का नाम:: प्रसादी दास
मकान संख्या : 75
उम्र : 38 लिंग: : पुरुष
फोटो उपलब्ध

421 USC0592345
निर्वाचक का नाम : बिनीता देवी
पति का नाम: उमेश दास
मकान संख्या : 75
उम्र : 34 लिंग: : महिला
फोटो उपलब्ध

422 USC2027423
निर्वाचक का नाम : ललिता देवी
पति का नाम: दिनेश दास
मकान संख्या : 75
उम्र : 29 लिंग: : महिला
फोटो उपलब्ध

423 USC2042091
निर्वाचक का नाम : दिनेश दास
पिता का नाम:: प्रसादी दास
मकान संख्या : 75
उम्र : 28 लिंग: : पुरुष
फोटो उपलब्ध

424 USC2137925
निर्वाचक का नाम : अमित कुमार
पिता का नाम:: राज कुमार दास
मकान संख्या : 75
उम्र : 26 लिंग: : पुरुष
फोटो उपलब्ध

425 USC0264804
निर्वाचक का नाम : अमीर साह
पिता का नाम:: लालदेव साह
मकान संख्या : 76
उम्र : 54 लिंग: : पुरुष
फोटो उपलब्ध

426 USC0267161
निर्वाचक का नाम : रंणीता देवी
पति का नाम: अमीर साह
मकान संख्या : 76
उम्र : 51 लिंग: : महिला
फोटो उपलब्ध

427 USC0266023
निर्वाचक का नाम : मिब्लू देवी
पति का नाम: जवाहर साह
मकान संख्या : 76
उम्र : 47 लिंग: : महिला
फोटो उपलब्ध

428 USC0267369
निर्वाचक का नाम : श्रवण साह
पिता का नाम:: सत्यनारायण साह
मकान संख्या : 77
उम्र : 70 लिंग: : पुरुष
फोटो उपलब्ध

429 USC1752948
निर्वाचक का नाम : मछिया देवी
पति का नाम: श्रवन साह
मकान संख्या : 77
उम्र : 68 लिंग: : महिला
फोटो उपलब्ध

430 USC0830067
निर्वाचक का नाम : धर्मशीला देवी
पति का नाम: रामवृक्ष साह
मकान संख्या : 77
उम्र : 68 लिंग: : महिला
फोटो उपलब्ध

431 KXW1436039
निर्वाचक का नाम : सीता राम साह
पिता का नाम:: रामचंद्र साह
मकान संख्या : 77
उम्र : 65 लिंग: : पुरुष
फोटो उपलब्ध

432 USC0830117
निर्वाचक का नाम : शशिकला देवी
पति का नाम: जयहिन्द साह
मकान संख्या : 77
उम्र : 65 लिंग: : महिला
फोटो उपलब्ध

433 KXW0890673
निर्वाचक का नाम : नीलम देवी
पति का नाम: सीताराम साह
मकान संख्या : 77
उम्र : 64 लिंग: : महिला
फोटो उपलब्ध

434 KXW3698875
निर्वाचक का नाम : सुरेश शाह
पिता का नाम:: वलेश्वर शाह
मकान संख्या : 77
उम्र : 58 लिंग: : पुरुष
फोटो उपलब्ध

435 USC0830133
निर्वाचक का नाम : सुनिता देवी
पति का नाम: सुरेश साह
मकान संख्या : 77
उम्र : 52 लिंग: : महिला
फोटो उपलब्ध

436 USC0830059
निर्वाचक का नाम : उपेंद्र कुमार साह
पिता का नाम:: गोनी साह
मकान संख्या : 77
उम्र : 51 लिंग: : पुरुष
फोटो उपलब्ध

437 KXW0890293
निर्वाचक का नाम : रघुवीर साह
पिता का नाम:: रामदेव साह
मकान संख्या : 77
उम्र : 51 लिंग: : पुरुष
फोटो उपलब्ध

438 KXW2002996
निर्वाचक का नाम : कौशल्या देवी
पति का नाम: रघुवीर साह
मकान संख्या : 77
उम्र : 50 लिंग: : महिला
फोटो उपलब्ध

439 KXW2002905
निर्वाचक का नाम : ममता देवी
पति का नाम: उपेंद्र कुमार साह
मकान संख्या : 77
उम्र : 49 लिंग: : महिला
फोटो उपलब्ध

440 USC1600576
निर्वाचक का नाम : दिनेश साह
पिता का नाम:: जयहिन्द साह
मकान संख्या : 77
उम्र : 49 लिंग: : पुरुष
फोटो उपलब्ध

441 KXW3698826
निर्वाचक का नाम : अमरजीत साह
पिता का नाम:: रामवृक्ष साह
मकान संख्या : 77
उम्र : 47 लिंग: : पुरुष
फोटो उपलब्ध

442 USC1600592
निर्वाचक का नाम : किरण साह
पति का नाम: दिनेश साह
मकान संख्या : 77
उम्र : 47 लिंग: : महिला
फोटो उपलब्ध

443 KXW2003002
निर्वाचक का नाम : मानती देवी
पति का नाम: अमरजीत साह
मकान संख्या : 77
उम्र : 44 लिंग: : महिला
फोटो उपलब्ध

444 USC0830075
निर्वाचक का नाम : जगरनाथ साह
पिता का नाम:: श्रवण साह
मकान संख्या : 77
उम्र : 44 लिंग: : पुरुष
फोटो उपलब्ध

445 USC0267450
निर्वाचक का नाम : अनिल साह
पिता का नाम:: सीताराम साह
मकान संख्या : 77
उम्र : 44 लिंग: : पुरुष
फोटो उपलब्ध

446 USC0592360
निर्वाचक का नाम : अरूण साह
पिता का नाम:: जयहिन्द साह
मकान संख्या : 77
उम्र : 43 लिंग: : पुरुष
फोटो उपलब्ध

447 USC0592394
निर्वाचक का नाम : मीना देवी
पति का नाम: अरूण साह
मकान संख्या : 77
उम्र : 43 लिंग: : महिला
फोटो उपलब्ध

448 USC0266049
निर्वाचक का नाम : सीमा देवी
पति का नाम: अनिल साह
मकान संख्या : 77
उम्र : 42 लिंग: : महिला
फोटो उपलब्ध

449 USC0264606
निर्वाचक का नाम : सत्येंद्र साह
पिता का नाम:: गोनी साह
मकान संख्या : 77
उम्र : 42 लिंग: : पुरुष
फोटो उपलब्ध

450 USC0830083
निर्वाचक का नाम : सुनीता देवी
पति का नाम: जगन्नाथ साह
मकान संख्या : 77
उम्र : 41 लिंग: : महिला
फोटो उपलब्ध

451 USC0830109
निर्वाचक का नाम : बैधनाथ साह
पिता का नाम:: श्रवण साह
मकान संख्या : 77
उम्र : 39 लिंग: : पुरुष
फोटो उपलब्ध

452 USC0264614
निर्वाचक का नाम : रूपा देवी
पति का नाम: सत्येन्द्र साह
मकान संख्या : 77
उम्र : 39 लिंग: : महिला
फोटो उपलब्ध

453 USC0830091
निर्वाचक का नाम : रीता देवी
पिता का नाम:: बैनाथ साह
मकान संख्या : 77
उम्र : 35 लिंग: : महिला
फोटो उपलब्ध

454 USC0892059
निर्वाचक का नाम : राजेश कुमार साह
पिता का नाम:: सुरेश साह
मकान संख्या : 77
उम्र : 35 लिंग: : महिला
फोटो उपलब्ध

455 USC0830141
निर्वाचक का नाम : शिवनाथ साह
पिता का नाम:: श्रवण साह
मकान संख्या : 77
उम्र : 34 लिंग: : पुरुष
फोटो उपलब्ध

456 USC0592378
निर्वाचक का नाम : अनीता देवी
पति का नाम: राजेश साह
मकान संख्या : 77
उम्र : 34 लिंग: : महिला
फोटो उपलब्ध

457 USC1333541
निर्वाचक का नाम : दिलिप साह
पिता का नाम:: रघुवीर साह
मकान संख्या : 77
उम्र : 34 लिंग: : पुरुष
फोटो उपलब्ध

458 USC0592386
निर्वाचक का नाम : मुकेश साह
पिता का नाम:: सुरेश साह
मकान संख्या : 77
उम्र : 33 लिंग: : पुरुष
फोटो उपलब्ध

459 USC1333293
निर्वाचक का नाम : मिन्टु मांझी
पिता का नाम:: सोनेलाल मांझी
मकान संख्या : 77
उम्र : 33 लिंग: : पुरुष
फोटो उपलब्ध

460 USC1332840
निर्वाचक का नाम : अंजली देवी
पति का नाम: दिलिप साह
मकान संख्या : 77
उम्र : 32 लिंग: : महिला
फोटो उपलब्ध

461 USC1332964
निर्वाचक का नाम : प्रीति कुमारी
पति का नाम: राजेश मांझी
मकान संख्या : 77
उम्र : 31 लिंग: : महिला
फोटो उपलब्ध

462 KXW3697158
निर्वाचक का नाम : उमाशंकर साह
पिता का नाम:: गुन्नी साह
मकान संख्या : 78
उम्र : 76 लिंग: : पुरुष
फोटो उपलब्ध

463 KXW2002889
निर्वाचक का नाम : शीला देवी
पति का नाम: पारस साह
मकान संख्या : 78
उम्र : 68 लिंग: : महिला
फोटो उपलब्ध

464 KXW2002731
निर्वाचक का नाम : पारस साह
पिता का नाम:: रामचन्द्र साह
मकान संख्या : 78
उम्र : 60 लिंग: : पुरुष
फोटो उपलब्ध

465 USC0892067
निर्वाचक का नाम : सुधीर साह
पिता का नाम:: रामचंद्र साह
मकान संख्या : 78
उम्र : 50 लिंग: : पुरुष
फोटो उपलब्ध

466 KXW2002897
निर्वाचक का नाम : अनीता देवी
पति का नाम: सुधीर साह
मकान संख्या : 78
उम्र : 49 लिंग: : महिला
फोटो उपलब्ध

467 USC0830158
निर्वाचक का नाम : मोहन कुमार साह
पिता का नाम:: रामचंद्र साह
मकान संख्या : 78
उम्र : 48 लिंग: : पुरुष
फोटो उपलब्ध

468 USC0289603
निर्वाचक का नाम : रविन्द्र कुमार साह
पिता का नाम:: उमा शंकर साह
मकान संख्या : 78
उम्र : 45 लिंग: : पुरुष
फोटो उपलब्ध

469 USC0264580
निर्वाचक का नाम : समरजीत पासवान
पिता का नाम:: मोहन पासवान
मकान संख्या : 78
उम्र : 45 लिंग: : पुरुष
फोटो उपलब्ध

470 USC0289637
निर्वाचक का नाम : संतोष कुमार साह
पिता का नाम:: उमाशंकर साह
मकान संख्या : 78
उम्र : 44 लिंग: : पुरुष
फोटो उपलब्ध

471 USC1420009
निर्वाचक का नाम : प्रमिला देवी
पति का नाम: मोहन शाहा
मकान संख्या : 78
उम्र : 43 लिंग: : महिला
फोटो उपलब्ध

472 USC0592022
निर्वाचक का नाम : नीतु देवी
पति का नाम: संतोष कुमार साह
मकान संख्या : 78
उम्र : 41 लिंग: : महिला
फोटो उपलब्ध

473 USC0265579
निर्वाचक का नाम : मुन्नी देवी
पति का नाम: समरजीत पासवान
मकान संख्या : 78
उम्र : 40 लिंग: : महिला
फोटो उपलब्ध

474 USC0592030
निर्वाचक का नाम : रिन्कु देवी
पति का नाम: रविन्द्र कुमार साह
मकान संख्या : 78
उम्र : 39 लिंग: : महिला
फोटो उपलब्ध

475 USC0289611
निर्वाचक का नाम : धर्मेन्द्र कुमार साह
पिता का नाम:: उमा शंकर साह
मकान संख्या : 78
उम्र : 39 लिंग: : पुरुष
फोटो उपलब्ध

476 USC0592402
निर्वाचक का नाम : पुनम देवी
पति का नाम: धर्मेन्द्र कुमार साह
मकान संख्या : 78
उम्र : 35 लिंग: : महिला
फोटो उपलब्ध

477 USC1600634
निर्वाचक का नाम : गोपाल कुमार
पिता का नाम:: पारसननाथ साह
मकान संख्या : 78
उम्र : 31 लिंग: : पुरुष
फोटो उपलब्ध

478 KXW2002376
निर्वाचक का नाम : जगिया देवी
पति का नाम: देवी साह
मकान संख्या : 79
उम्र : 75 लिंग: : महिला
फोटो उपलब्ध

479 USC1419944
निर्वाचक का नाम : विनोद साह
पिता का नाम:: गुलाम साह
मकान संख्या : 79
उम्र : 60 लिंग: : पुरुष
फोटो उपलब्ध

480 USC0830166
निर्वाचक का नाम : राज कुमार साह
पिता का नाम:: रामगुलाम साह
मकान संख्या : 79
उम्र : 55 लिंग: : पुरुष
फोटो उपलब्ध

481 USC0264572
निर्वाचक का नाम : अरविंदर साह
पिता का नाम:: रामगुलाम साह
मकान संख्या : 79
उम्र : 54 लिंग: : पुरुष
फोटो उपलब्ध

482 USC1752955
निर्वाचक का नाम : उषा देवी
पति का नाम: अरविंदर साह
मकान संख्या : 79
उम्र : 54 लिंग: : महिला
फोटो उपलब्ध

483 KXW2002970
निर्वाचक का नाम : बिंदु देवी
पति का नाम: राज कुमार साह
मकान संख्या : 79
उम्र : 52 लिंग: : महिला
फोटो उपलब्ध

484 USC2760338
निर्वाचक का नाम : अशोक साह
पिता का नाम:: गुलाम साह
मकान संख्या : 79
उम्र : 50 लिंग: : पुरुष
फोटो उपलब्ध

485 USC0987040
निर्वाचक का नाम : नीलम देवी
पति का नाम: विनोद साह
मकान संख्या : 79
उम्र : 49 लिंग: : महिला
फोटो उपलब्ध

486 USC2749943
निर्वाचक का नाम : शभू साह
पिता का नाम:: गंगा साह
मकान संख्या : 79
उम्र : 49 लिंग: : पुरुष
फोटो उपलब्ध

487 USC0986968
निर्वाचक का नाम : सरिता देवी
पति का नाम: अशोक साह
मकान संख्या : 79
उम्र : 47 लिंग: : महिला
फोटो उपलब्ध

488 USC2750909
निर्वाचक का नाम : गीता देवी
पति का नाम: शंभू साह
मकान संख्या : 79
उम्र : 45 लिंग: : महिला
फोटो उपलब्ध

489 USC0830174
निर्वाचक का नाम : सुबोध कुमार साह
पिता का नाम:: गुलाम साह
मकान संख्या : 79
उम्र : 44 लिंग: : पुरुष
फोटो उपलब्ध

490 USC0267195
निर्वाचक का नाम : शारदा देवी
पति का नाम: सुबोध कुमार साह
मकान संख्या : 79
उम्र : 42 लिंग: : महिला
फोटो उपलब्ध

491 USC1600758
निर्वाचक का नाम : लखेन्द्र साह
पिता का नाम:: देवी साह
मकान संख्या : 79
उम्र : 35 लिंग: : पुरुष
फोटो उपलब्ध

492 USC1333897
निर्वाचक का नाम : रविरंजन साह
पिता का नाम:: अरविन्द साह
मकान संख्या : 79
उम्र : 33 लिंग: : पुरुष
फोटो उपलब्ध

493 USC2731370
निर्वाचक का नाम : मिथिलेश साह
पिता का नाम:: देवी साह
मकान संख्या : 79
उम्र : 32 लिंग: : पुरुष
फोटो उपलब्ध

494 USC2731495
निर्वाचक का नाम : आशा देवी
पति का नाम: मिथिलेश साह
मकान संख्या : 79
उम्र : 31 लिंग: : महिला
फोटो उपलब्ध

495 USC2228971
निर्वाचक का नाम : पिन्टू कुमार
पिता का नाम:: सम्भु साह
मकान संख्या : 79
उम्र : 29 लिंग: : पुरुष
फोटो उपलब्ध

496 USC2765378
निर्वाचक का नाम : चिंटू कुमार
पिता का नाम:: शंभू साह
मकान संख्या : 79
उम्र : 19 लिंग: : पुरुष
फोटो उपलब्ध

497 USC0289652
निर्वाचक का नाम : केदार साह
पिता का नाम:: विसेश्वर साह
मकान संख्या : 80
उम्र : 75 लिंग: : पुरुष
फोटो उपलब्ध

498 USC0267377
निर्वाचक का नाम : नथुनी साह
पिता का नाम:: विसेश्वर साह
मकान संख्या : 80
उम्र : 71 लिंग: : पुरुष
फोटो उपलब्ध

499 KXW2003127
निर्वाचक का नाम : सीता देवी
पति का नाम: केदार साह
मकान संख्या : 80
उम्र : 64 लिंग: : महिला
फोटो उपलब्ध

500 USC1110048
निर्वाचक का नाम : धमेन्द्र कुमार शाहा
पिता का नाम:: नथुनी शाहा
मकान संख्या : 80
उम्र : 44 लिंग: : पुरुष
फोटो उपलब्ध

501 USC0289678
निर्वाचक का नाम : जितेन्द्र कुमार साह
पिता का नाम:: केदार साह
मकान संख्या : 80
उम्र : 39 लिंग: : पुरुष
फोटो उपलब्ध

502 USC0289660
निर्वाचक का नाम : अंजू कुमारी
पति का नाम: जितेंद्र कुमार साह
मकान संख्या : 80
उम्र : 34 लिंग: : महिला
फोटो उपलब्ध

503 USC2359818
निर्वाचक का नाम : पंकज कुमार साह
पिता का नाम:: केदार साह
मकान संख्या : 80
उम्र : 30 लिंग: : पुरुष
फोटो उपलब्ध

504 USC2229409
निर्वाचक का नाम : पंकज कुमार साह
पिता का नाम:: केदार साह
मकान संख्या : 80
उम्र : 30 लिंग: : पुरुष
फोटो उपलब्ध

505 USC0592063
निर्वाचक का नाम : रामसुभग सिंह
पिता का नाम:: वासदेव सिंह
मकान संख्या : 81
उम्र : 82 लिंग: : पुरुष
फोटो उपलब्ध

506 USC0267294
निर्वाचक का नाम : किशोरी साह
पिता का नाम:: मुंशी साह
मकान संख्या : 81
उम्र : 82 लिंग: : पुरुष
फोटो उपलब्ध

507 USC0265686
निर्वाचक का नाम : कैलाश प्रसाद
पिता का नाम:: कुषेश्वर प्रसाद
मकान संख्या : 81
उम्र : 62 लिंग: : पुरुष
फोटो उपलब्ध

508 KXW3700515
निर्वाचक का नाम : राम नरेश साह
पिता का नाम:: कुशेश्वर प्रसाद साह
मकान संख्या : 81
उम्र : 60 लिंग: : पुरुष
फोटो उपलब्ध

509 KXW2002954
निर्वाचक का नाम : मिना साह
पति का नाम: कैलाश प्रसाद
मकान संख्या : 81
उम्र : 57 लिंग: : महिला
फोटो उपलब्ध

510 KXW3707361
निर्वाचक का नाम : महादेव सिंह
पिता का नाम:: रामसुभग सिंह
मकान संख्या : 81
उम्र : 57 लिंग: : पुरुष
फोटो उपलब्ध

511 KXW3706868
निर्वाचक का नाम : गायत्री देवी
पति का नाम: महादेव सिंह
मकान संख्या : 81
उम्र : 52 लिंग: : महिला
फोटो उपलब्ध

512 KXW3695871
निर्वाचक का नाम : उमेश कुमार सिंह
पिता का नाम:: रामसुभग सिंह
मकान संख्या : 81
उम्र : 51 लिंग: : पुरुष
फोटो उपलब्ध

513 USC0265058
निर्वाचक का नाम : रवीन्द्र पासवान
पिता का नाम:: जौहरी पासवान
मकान संख्या : 81
उम्र : 50 लिंग: : पुरुष
फोटो उपलब्ध

514 KXW3706876
निर्वाचक का नाम : रेणु देवी
पति का नाम: उमेश सिंह
मकान संख्या : 81
उम्र : 50 लिंग: : महिला
फोटो उपलब्ध

515 USC0830208
निर्वाचक का नाम : शंकर शाह
पिता का नाम:: किशोरी शाहा
मकान संख्या : 81
उम्र : 48 लिंग: : पुरुष
फोटो उपलब्ध

516 USC0267682
निर्वाचक का नाम : रिंकू देवी
पति का नाम: शिवचन्द्र कुमार सिंह
मकान संख्या : 81
उम्र : 48 लिंग: : महिला
फोटो उपलब्ध

517 USC0592048
निर्वाचक का नाम : वीरचन्द्र कुमार सिंह
पिता का नाम:: रामनरेश सिंह
मकान संख्या : 81
उम्र : 47 लिंग: : पुरुष
फोटो उपलब्ध

518 USC0830224
निर्वाचक का नाम : मुकेश कुमार सिंह
पिता का नाम:: राम सुभग सिंह
मकान संख्या : 81
उम्र : 47 लिंग: : पुरुष
फोटो उपलब्ध

519 USC0830190
निर्वाचक का नाम : विशुन शाह
पिता का नाम:: नथुनी शाहा
मकान संख्या : 81
उम्र : 46 लिंग: : पुरुष
फोटो उपलब्ध

520 KXW2003663
निर्वाचक का नाम : जयप्रकाश शाह
पिता का नाम:: किशोर शाहा
मकान संख्या : 81
उम्र : 45 लिंग: : पुरुष
फोटो उपलब्ध

521 KXW3707254
निर्वाचक का नाम : सीमा देवी
पति का नाम: वीरचन्द्र कुमार सिंह
मकान संख्या : 81
उम्र : 45 लिंग: : महिला
फोटो उपलब्ध

522 USC0266007
निर्वाचक का नाम : रिन्कु देवी
पति का नाम: रवीन्द्र पासवान
मकान संख्या : 81
उम्र : 45 लिंग: : महिला
फोटो उपलब्ध

523 KXW3706934
निर्वाचक का नाम : पिंकू देवी
पति का नाम: मुकेश कुमार सिंह
मकान संख्या : 81
उम्र : 44 लिंग: : महिला
फोटो उपलब्ध

524 USC0289686
निर्वाचक का नाम : शोभा देवी
पति का नाम: शंकर शाहा
मकान संख्या : 81
उम्र : 43 लिंग: : महिला
फोटो उपलब्ध

525 KXW0891481
निर्वाचक का नाम : गीता देवी
पति का नाम: जयप्रकाश शाहा
मकान संख्या : 81
उम्र : 43 लिंग: : महिला
फोटो उपलब्ध

526 KXW0891465
निर्वाचक का नाम : चांदनी देवी
पति का नाम: विशुन प्रसाद शाहा
मकान संख्या : 81
उम्र : 43 लिंग: : महिला
फोटो उपलब्ध

527 USC0830216
निर्वाचक का नाम : सर्वजीत कुमार
पिता का नाम:: कैलाश प्रसाद साह
मकान संख्या : 81
उम्र : 42 लिंग: : पुरुष
फोटो उपलब्ध

528 USC0592055
निर्वाचक का नाम : संतोष कुमार सिंह
पिता का नाम:: रामनरेश सिंह
मकान संख्या : 81
उम्र : 42 लिंग: : पुरुष
फोटो उपलब्ध

529 USC0265439
निर्वाचक का नाम : ओमप्रकाश साह
पिता का नाम:: किशोरी साह
मकान संख्या : 81
उम्र : 37 लिंग: : पुरुष
फोटो उपलब्ध

530 USC2752319
निर्वाचक का नाम : वीणा कुमारी
पति का नाम: धर्मेंद्र साह
मकान संख्या : 81
उम्र : 35 लिंग: : महिला
फोटो उपलब्ध

531 USC1878107
निर्वाचक का नाम : प्रकाश कुमार
पिता का नाम:: महादेव सिंह
मकान संख्या : 81
उम्र : 33 लिंग: : पुरुष
फोटो उपलब्ध

532 USC1334267
निर्वाचक का नाम : राहुल कुमार
पिता का नाम:: कैलाश प्रसाद साह
मकान संख्या : 81
उम्र : 33 लिंग: : पुरुष
फोटो उपलब्ध

533 USC1334093
निर्वाचक का नाम : आलोक कुमार
पिता का नाम:: नरेश प्रसाद साह
मकान संख्या : 81
उम्र : 31 लिंग: : पुरुष
फोटो उपलब्ध

534 USC1878115
निर्वाचक का नाम : रूबी कुमारी
पति का नाम: प्रकाश कुमार
मकान संख्या : 81
उम्र : 30 लिंग: : महिला
फोटो उपलब्ध

535 USC2376663
निर्वाचक का नाम : मेनका कुमारी
पति का नाम: ओम प्रकाश साह
मकान संख्या : 81
उम्र : 30 लिंग: : महिला
फोटो उपलब्ध

536 USC2230019
निर्वाचक का नाम : शिल्पी कुमारी
पति का नाम: समीर कुमार
मकान संख्या : 81
उम्र : 28 लिंग: : महिला
फोटो उपलब्ध

537 USC1878131
निर्वाचक का नाम : अमन कुमार
पिता का नाम:: उमेश कुमार सिंह
मकान संख्या : 81
उम्र : 27 लिंग: : पुरुष
फोटो उपलब्ध

538 USC2229714
निर्वाचक का नाम : समीर कुमार
पिता का नाम:: मुकेश कुमार सिंह
मकान संख्या : 81
उम्र : 24 लिंग: : पुरुष
फोटो उपलब्ध

539 USC2722064
निर्वाचक का नाम : कुंदन कुमार
पिता का नाम:: सुधीर साह
मकान संख्या : 81
उम्र : 24 लिंग: : पुरुष
फोटो उपलब्ध

540 USC2752368
निर्वाचक का नाम : दिव्या कुमारी
पिता का नाम:: जय प्रकाश साह
मकान संख्या : 81
उम्र : 23 लिंग: : महिला
फोटो उपलब्ध

541 USC2756385
निर्वाचक का नाम : सुश्मिता कुमारी
पिता का नाम:: जय प्रकाश साह
मकान संख्या : 81
उम्र : 21 लिंग: : महिला
फोटो उपलब्ध

542 USC0265181
निर्वाचक का नाम : गीता हाजरा
पति का नाम: दिलिप हाजरा
मकान संख्या : 82
उम्र : 61 लिंग: : महिला
फोटो उपलब्ध

543 USC0289694
निर्वाचक का नाम : जितेंद्र भारती
पिता का नाम:: ज्योती साह
मकान संख्या : 82
उम्र : 49 लिंग: : पुरुष
फोटो उपलब्ध

544 USC0267765
निर्वाचक का नाम : रेखा देवी
पति का नाम: लक्ष्मण साह
मकान संख्या : 82
उम्र : 45 लिंग: : महिला
फोटो उपलब्ध

545 USC0289702
निर्वाचक का नाम : माधुमाला गुप्ता
पति का नाम: जितेंद्र भारती
मकान संख्या : 82
उम्र : 45 लिंग: : महिला
फोटो उपलब्ध

546 USC0266056
निर्वाचक का नाम : गौतम हाजरा
पिता का नाम:: दिलिप हाजरा
मकान संख्या : 82
उम्र : 41 लिंग: : पुरुष
फोटो उपलब्ध

547 USC0266031
निर्वाचक का नाम : गोपाल हाजरा
पिता का नाम:: दिलिप हाजरा
मकान संख्या : 82
उम्र : 38 लिंग: : पुरुष
फोटो उपलब्ध

548 USC0830232
निर्वाचक का नाम : सरोज हाजरा
पिता का नाम:: दिलिप हाजरा
मकान संख्या : 82
उम्र : 37 लिंग: : पुरुष
फोटो उपलब्ध

549 USC2800761
निर्वाचक का नाम : प्रियंका कुमारी
पति का नाम: प्रकाश कुमार
मकान संख्या : 82
उम्र : 30 लिंग: : महिला
फोटो उपलब्ध

550 USC0265413
निर्वाचक का नाम : सुबोध पासवान
पिता का नाम:: भविक्षण पासवान
मकान संख्या : 83
उम्र : 40 लिंग: : पुरुष
फोटो उपलब्ध

551 USC0265637
निर्वाचक का नाम : प्रमोद पासवान
पिता का नाम:: भवीक्षण पासवान
मकान संख्या : 83
उम्र : 38 लिंग: : पुरुष
फोटो उपलब्ध

552 USC0265561
निर्वाचक का नाम : रेखा देवी
पति का नाम: सुबोध पासवान
मकान संख्या : 83
उम्र : 38 लिंग: : महिला
फोटो उपलब्ध

553 USC0289710
निर्वाचक का नाम : सुशीला देवी
पति का नाम: देवनाथ पासवान
मकान संख्या : 84
उम्र : 42 लिंग: : महिला
फोटो उपलब्ध

554 USC1965870
निर्वाचक का नाम : रूबी देवी
पति का नाम: शुशील यादव
मकान संख्या : 84
उम्र : 32 लिंग: : महिला
फोटो उपलब्ध

555 USC1420470
निर्वाचक का नाम : संगीता देवी
पति का नाम: लोरन पासवान
मकान संख्या : 85
उम्र : 40 लिंग: : महिला
फोटो उपलब्ध

556 USC0266825
निर्वाचक का नाम : ललीता देवी
पति का नाम: दिनेश पासवान
मकान संख्या : 86
उम्र : 40 लिंग: : महिला
फोटो उपलब्ध

557 USC1600527
निर्वाचक का नाम : सुनैना देवी
पति का नाम: मनोज पासवान
मकान संख्या : 87
उम्र : 51 लिंग: : महिला
फोटो उपलब्ध

558 USC0266528
निर्वाचक का नाम : रन्जु देवी
पति का नाम: अनिल पासवान
मकान संख्या : 87
उम्र : 50 लिंग: : महिला
फोटो उपलब्ध

559 USC1600725
निर्वाचक का नाम : दुखन पासवान
पिता का नाम:: धन्नु पासवान
मकान संख्या : 87
उम्र : 48 लिंग: : पुरुष
फोटो उपलब्ध

560 USC1600733
निर्वाचक का नाम : सरस्वती देवी
पति का नाम: दुखन पासवान
मकान संख्या : 87
उम्र : 41 लिंग: : महिला
फोटो उपलब्ध

561 USC2814689
निर्वाचक का नाम : आमोद कुमार
पिता का नाम:: राम किशन पासवान
मकान संख्या : 87
उम्र : 27 लिंग: : पुरुष
फोटो उपलब्ध

562 USC1381573
निर्वाचक का नाम : अनीता देवी
पति का नाम: प्रमोद सहनी
मकान संख्या : 90
उम्र : 33 लिंग: : महिला
फोटो उपलब्ध

563 USC1600469
निर्वाचक का नाम : धन्नु मांझी
पिता का नाम:: जहुरी मांझी
मकान संख्या : 93
उम्र : 31 लिंग: : पुरुष
फोटो उपलब्ध

564 USC2705978
निर्वाचक का नाम : सुमन कुमारी
पति का नाम: राजीव पासवान
मकान संख्या : 151
उम्र : 25 लिंग: : महिला
फोटो उपलब्ध

565 USC2181493
निर्वाचक का नाम : आकाश कुमार
पिता का नाम:: उमेश क्र सिंह
मकान संख्या : चिलकी
उम्र : 26 लिंग: : पुरुष
फोटो उपलब्ध

566 USC2730000
निर्वाचक का नाम : महेश साह
पिता का नाम:: रघुबीर साह
मकान संख्या : हाऊस 77
उम्र : 26 लिंग: : पुरुष
फोटो उपलब्ध

567 USC2730364
निर्वाचक का नाम : गणेश साह
पिता का नाम:: रघुबीर साह
मकान संख्या : हाऊस 77
उम्र : 26 लिंग: : पुरुष
फोटो उपलब्ध

568 USC2730273
निर्वाचक का नाम : आरती कुमारी
पति का नाम: गणेश साह
मकान संख्या : हाऊस 77
उम्र : 23 लिंग: : महिला
फोटो उपलब्ध

569 USC2026656
निर्वाचक का नाम : रुपा कुमारी
पति का नाम: मुकेश माझी
मकान संख्या : हाऊस नं 65
उम्र : 29 लिंग: : महिला
फोटो उपलब्ध

570 USC2739910
निर्वाचक का नाम : दुर्गा कुमारी
पति का नाम: महेश साह
मकान संख्या : हाऊस नं 77
उम्र : 19 लिंग: : महिला
फोटो उपलब्ध

571 USC1326933
निर्वाचक का नाम : मुन्नी लाल पासवान
पिता का नाम:: साधु पासवान
मकान संख्या : खोपी
उम्र : 64 लिंग: : पुरुष
फोटो उपलब्ध

572 USC2728053
निर्वाचक का नाम : दीप्ति देवी
पति का नाम: विजय पासवान
मकान संख्या : खोपी
उम्र : 33 लिंग: : महिला
फोटो उपलब्ध

573 USC2229094
निर्वाचक का नाम : सुनील कुमार साह
पिता का नाम:: सीताराम साह
मकान संख्या : खोपी
उम्र : 31 लिंग: : पुरुष
फोटो उपलब्ध

574 USC2676617
निर्वाचक का नाम : पिंकी कुमारी
पति का नाम: राजु पासवान
मकान संख्या : खोपी
उम्र : 23 लिंग: : महिला
फोटो उपलब्ध

575 USC2840635
निर्वाचक का नाम : गुड्डु कुमार
पिता का नाम:: अजय पासवान
मकान संख्या : खोपी
उम्र : 22 लिंग: : पुरुष
फोटो उपलब्ध

576 USC2728061
निर्वाचक का नाम : कुन्दन कुमार
पिता का नाम:: रामप्रवेश पासवान
मकान संख्या : खोपी
उम्र : 20 लिंग: : पुरुष
फोटो उपलब्ध

577 USC2731479
निर्वाचक का नाम : रोहित कुमार
पिता का नाम:: बिर्जमोहन पासवान
मकान संख्या : खोपी
उम्र : 20 लिंग: : पुरुष
फोटो उपलब्ध

578 USC2676740
निर्वाचक का नाम : संजना कुमारी
पति का नाम: विरजू पासवान
मकान संख्या : खोपी
उम्र : 19 लिंग: : महिला
फोटो उपलब्ध

579 USC2722866
निर्वाचक का नाम : जितेश कुमार
पिता का नाम:: उमा शंकर पासवान पासवान
मकान संख्या : खोपी 29
उम्र : 22 लिंग: : पुरुष
फोटो उपलब्ध

580 USC2601763
निर्वाचक का नाम : नेहा कुमारी
पति का नाम: आकाश कुमार
मकान संख्या : खोपी चिल्की
उम्र : 23 लिंग: : महिला
फोटो उपलब्ध

581 USC2181832
निर्वाचक का नाम : स्मिता कुमारी
पति का नाम: अमन कुमार
मकान संख्या : खोपी चिलकी
उम्र : 26 लिंग: : महिला
फोटो उपलब्ध

582 USC2601649
निर्वाचक का नाम : प्रिती कुमारी
पति का नाम: शुभम सिंह
मकान संख्या : खोपी चिलकि
उम्र : 25 लिंग: : महिला
फोटो उपलब्ध

583 USC1877893
निर्वाचक का नाम : रविना देवी
पति का नाम: जितेन्द्र पासवान
मकान संख्या :
उम्र : 23 लिंग: : महिला
फोटो उपलब्ध

584 USC2827053
निर्वाचक का नाम : ब्रिजेश कुमार
पिता का नाम:: राजबलम पासवान
मकान संख्या : वार्ड-04
उम्र : 27 लिंग: : पुरुष
फोटो उपलब्ध

585 USC2839942
निर्वाचक का नाम : रूमन कुमारी
पति का नाम: शिवशंकर कुमार
मकान संख्या : वार्ड-04
उम्र : 23 लिंग: : महिला
फोटो उपलब्ध

586 USC2839934
निर्वाचक का नाम : पूजा कुमारी
पति का नाम: शिवाशांत कुमार
मकान संख्या : वार्ड-04
उम्र : 19 लिंग: : महिला
फोटो उपलब्ध

587 USC2478097
निर्वाचक का नाम : छोटू कुमार
पिता का नाम:: आनंदी पासवान
मकान संख्या : वार्ड 04
उम्र : 27 लिंग: : पुरुष
फोटो उपलब्ध

588 USC2774495
निर्वाचक का नाम : सरिता देवी
पति का नाम: संतोष राय
मकान संख्या : वार्ड- 05
उम्र : 35 लिंग: : महिला
फोटो उपलब्ध

589 USC2772234
निर्वाचक का नाम : बीभा कुमारी
पति का नाम: रवींद्र कुमार
मकान संख्या : वार्ड- 05
उम्र : 27 लिंग: : महिला
फोटो उपलब्ध

590 USC2772291
निर्वाचक का नाम : रवींद्र कुमार
पिता का नाम:: महेश राय
मकान संख्या : वार्ड- 05
उम्र : 27 लिंग: : पुरुष
फोटो उपलब्ध

591 USC2645281
निर्वाचक का नाम : अनिल रंजन
पिता का नाम:: रामबली पासवान
मकान संख्या : वार्ड नं 4
उम्र : 25 लिंग: : पुरुष
फोटो उपलब्ध

592 USC2645299
निर्वाचक का नाम : अभिषेक कुमार
माता का नाम: नीलम देवी
मकान संख्या : वार्ड नं 4
उम्र : 22 लिंग: : पुरुष
फोटो उपलब्ध

593 USC2645372
निर्वाचक का नाम : अभिषेक कुमार
पिता का नाम:: रामबली पासवान रामबली पासवान
मकान संख्या : वार्ड नं 4
उम्र : 22 लिंग: : पुरुष
फोटो उपलब्ध

594 USC2755379
निर्वाचक का नाम : दिनेश कुमार
पिता का नाम:: विश्वनाथ पासवान
मकान संख्या : वार्ड नं-04
उम्र : 20 लिंग: : पुरुष
फोटो उपलब्ध

595 USC2659530
निर्वाचक का नाम : नवीन कुमार
पिता का नाम:: प्रभू पासवान
मकान संख्या : वार्ड नं 04
उम्र : 30 लिंग: : पुरुष
फोटो उपलब्ध

596 USC2615136
निर्वाचक का नाम : विकाश कुमार
पिता का नाम:: कलेश्वर पासवान
मकान संख्या : वार्ड नं 04
उम्र : 22 लिंग: : पुरुष
फोटो उपलब्ध

597 USC2542447
निर्वाचक का नाम : सरिता देवी
पति का नाम: सुबोध राय
मकान संख्या : वार्ड नं 5
उम्र : 35 लिंग: : महिला
फोटो उपलब्ध

598 USC2591014
निर्वाचक का नाम : सरोजीनी कुमारी
पति का नाम: अमोद
मकान संख्या : वार्ड नंबर 5
उम्र : 33 लिंग: : महिला
फोटो उपलब्ध

599 USC2137883
निर्वाचक का नाम : मंटू मांझी
पिता का नाम:: सुरेश मांझी
मकान संख्या : वार्ड नं 5
उम्र : 24 लिंग: : पुरुष
फोटो उपलब्ध

600 USC2787299
निर्वाचक का नाम : विनय पासवान
पिता का नाम:: नगीना पासवान
मकान संख्या : वार्ड नं 05
उम्र : 27 लिंग: : पुरुष
फोटो उपलब्ध

601 USC1381664
निर्वाचक का नाम : जितेन्द्र कुमार
पिता का नाम:: मुनि लाल पासवान
मकान संख्या : वार्ड नं- 5
उम्र : 28 लिंग: : पुरुष
फोटो उपलब्ध

602 USC2278539
निर्वाचक का नाम : खुशबु देवी
पति का नाम: मुकेश साह
मकान संख्या : वार्ड नं-05
उम्र : 26 लिंग: : महिला
फोटो उपलब्ध

603 USC2278653
निर्वाचक का नाम : सोनी कुमारी जयसवाल
पति का नाम: सुबोध जयसवाल
मकान संख्या : वार्ड नं-05
उम्र : 26 लिंग: : महिला
फोटो उपलब्ध

604 USC2278521
निर्वाचक का नाम : रवि कुमार
पिता का नाम:: नरेश राय
मकान संख्या : वार्ड नं-05
उम्र : 24 लिंग: : पुरुष
फोटो उपलब्ध

605 USC2774008
निर्वाचक का नाम : गुड़िया देवी
पति का नाम: मंतोष
मकान संख्या : वार्ड नं 05
उम्र : 35 लिंग: : महिला
फोटो उपलब्ध

606 USC2752665
निर्वाचक का नाम : विद्या श्री
पति का नाम: रविरंजन कुमार पप्पु
मकान संख्या : वार्ड नं 05
उम्र : 31 लिंग: : महिला
फोटो उपलब्ध

607 USC2264943
निर्वाचक का नाम : प्रिया कुमारी गुप्ता
पति का नाम: सुनील कुमार साह
मकान संख्या : वार्ड नं-05
उम्र : 25 लिंग: : महिला
फोटो उपलब्ध

608 | 1 | USC2853422
निर्वाचक का नाम : रवि कुमार
पिता का नाम:: विनोद राय
मकान संख्या : 59
उम्र : 18 लिंग: : पुरुष
फोटो उपलब्ध

609 | 1 | USC2757763
निर्वाचक का नाम : जूली कुमारी
पति का नाम: विपिन कुमार
मकान संख्या : 27
उम्र : 27 लिंग: : महिला
फोटो उपलब्ध

610 | 1 | USC2892743
निर्वाचक का नाम : किरण देवी
पति का नाम: शिवनाथ साह
मकान संख्या : वार्ड 09
उम्र : 31 लिंग: : महिला
फोटो उपलब्ध

611 | 1 | USC2894269
निर्वाचक का नाम : धनेश साह
पिता का नाम:: सत्येंद्र साह
मकान संख्या : वार्ड नं-05
उम्र : 18 लिंग: : पुरुष
फोटो उपलब्ध

612 | 1 | USC2901486
निर्वाचक का नाम : आरती कुमारी
पति का नाम: राजीव राय
मकान संख्या : वार्ड नं 05
उम्र : 22 लिंग: : महिला
फोटो उपलब्ध

613 | 1 | USC2925550
निर्वाचक का नाम : अंकू देवी
पति का नाम: बिनु पासवान
मकान संख्या : वार्ड नं.5
उम्र : 30 लिंग: : महिला
फोटो उपलब्ध

614 | 1 | USC2925618
निर्वाचक का नाम : अमन कुमार
पिता का नाम:: अनिल पासवान
मकान संख्या : वार्ड 5
उम्र : 18 लिंग: : पुरुष
फोटो उपलब्ध

615 | 1 | USC2933067
निर्वाचक का नाम : प्रीति कुमार
पति का नाम: करुणेश कुमार
मकान संख्या : 63 वार्ड नं.5
उम्र : 24 लिंग: : महिला
फोटो उपलब्ध

616 | 1 | USC2933133
निर्वाचक का नाम : अन्नु कुमारी
पिता का नाम:: अशोक राय
मकान संख्या : 57 वार्ड 5
उम्र : 18 लिंग: : महिला
फोटो उपलब्ध

617 | 1 | USC2933257
निर्वाचक का नाम : अंशु कुमारी
पिता का नाम:: संतोष राय
मकान संख्या : वार्ड 5
उम्र : 19 लिंग: : महिला
फोटो उपलब्ध

618 | 1 | USC2933372
निर्वाचक का नाम : सोनी कुमारी
पति का नाम: सन्नी कुमार
मकान संख्या : वार्ड 5
उम्र : 22 लिंग: : महिला
फोटो उपलब्ध

619 | 1 | USC2933620
निर्वाचक का नाम : अनुष्का कुमारी
पिता का नाम:: इंदल राय
मकान संख्या : वार्ड 5
उम्र : 18 लिंग: : महिला
फोटो उपलब्ध

मतदाताओं की संक्षिप्त विवरणी :

A) मतदाताओं की संख्या :

		नामावली का प्रकार	निर्वाचक नामावली की पहचान :	मतदाताओं की संख्या :			
				पुरुष	महिला	तृतीय लिंग	कुल
I	मूल	मूल नामावली		322	285	0	607
II	घटक I - परिवर्धन सूची	पूरक 1	विशेष संक्षिप्त पुनरीक्षण - 2025	3	9	0	12
III	घटक II - विलोपन सूची	पूरक 1	विशेष संक्षिप्त पुनरीक्षण - 2025	1	0	0	1
IV	लिंग कॉलम में किए गए संशोधन के कारण अंतर			0	0	0	0
इस पुनरीक्षण के पश्चात इस नामावली में कुल मतदाता की संख्या (I+II-III+IV)				324	294	0	618

B) संशोधनों की संख्या :

नामावली का प्रकार	निर्वाचक नामावली की पहचान :	संशोधनों की संख्या :
पूरक 1	विशेष संक्षिप्त पुनरीक्षण - 2025	2

निर्वाचक निबंधन पदाधिकारी द्वारा जारी

E-मृत्यु, S-स्थानांतरित, R-दोहरी प्रविष्टि, M-लापता, Q-अयोग्य