निर्वाचक नामावली 2025 S04 बिहार

विधानसभा क्षेत्र की संख्या, नाम और आरक्षण की स्थिति : 88 - गायघाट (सामान्य)	**भाग संख्या : : 393**

लोकसभा निर्वाचन क्षेत्र की संख्या, नाम और आरक्षण स्थिति जिसमें विधानसभा क्षेत्र है : 15 - मुजफ्फरपुर (सामान्य)

1. पुनरीक्षण का विवरण

पुनरीक्षण का वर्ष :	**2025**	**निर्वाचक नामावली की पहचान :**
अर्हता की तिथि:	**01-07-2025**	विशेष गहन पुनरीक्षण, 2025 के अन्तर्गत दिनांक 01.08.2025 को प्रारूप के रूप में प्रकाशित समेकित एवं एकीकृत निर्वाचक सूची एवं उसके उपरान्त निर्मित अनुपूरक सूची के आधार पर एकीकृत निर्वाचक सूची
पुनरीक्षण का प्रकार :	**विशेष गहन पुनरीक्षण - 2025**	
प्रकाशन की तिथि :	**30-09-2025**	

2. भाग व मतदान क्षेत्र का विवरण :

भाग में आने वाले प्रभागों की संख्या एवं नाम:

1-रामपुर दयाल

मुख्य शहर/गाँव	: रामपुर दयाल
डाकघर	: रामपुर दयाल
पुलिस स्टेशन	: पीयर
तहसील	: बन्दरा
जिला	: मुजफ्फरपुर
पिन कोड	: 843115

3. मतदान केंद्र का विवरण

मतदान केंद्र की संख्या व नाम : 393 - प्राथमिक विद्यालय रामपुर दयाल कन्या का दक्षिण भाग **मतदान केंद्र का पता :** प्राथमिक विद्यालय रामपुर दयाल कन्या	**मतदान केंद्र की विशेष हैसियत (पुरुष/महिला/सामान्य)**	सामान्य
	इस मतदान केंद्र के सहायक मतदान केन्द्रों की संख्या :	0

4. मतदाताओं की संख्या :

आरंभिक क्रम संख्या	अंतिम क्रम संख्या	मतदाताओं की संख्या			
		पुरुष	महिला	तृतीय लिंग	कुल
1	603	313	289	0	602

निर्वाचक निबंधन पदाधिकारी द्वारा जारी

Nazri Naksha	Google Map View
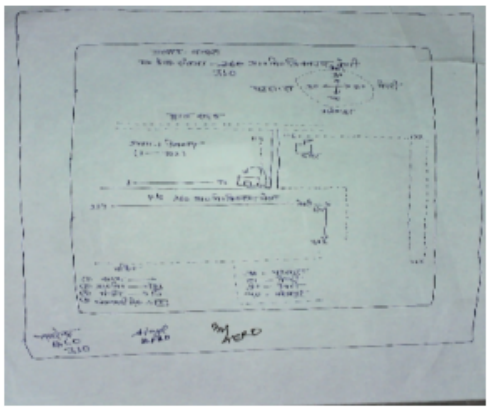	

Polling Station Building Front View	Polling Station Front View

Cad View	Key MAP View
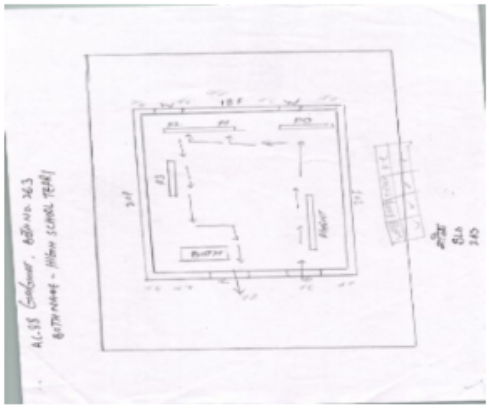	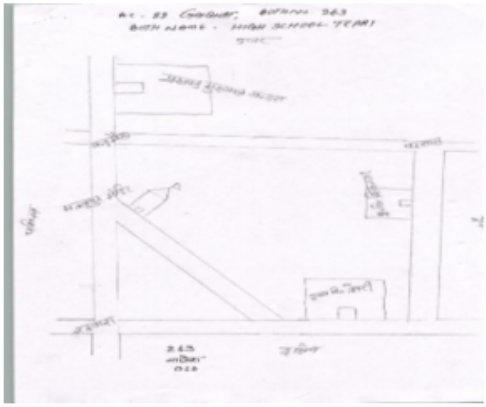

1 HLQ0488122
निर्वाचक का नाम : त्रिवेणी साहनी
पिता का नाम:: बुटन साहनी
मकान संख्या : 98
उम्र : 67 लिंग: : पुरुष
फोटो उपलब्ध

2 HLQ0490821
निर्वाचक का नाम : गणेशी साहनी
पिता का नाम:: बुटन साहनी
मकान संख्या : 98
उम्र : 62 लिंग: : पुरुष
फोटो उपलब्ध

3 BR/10/060/555449
निर्वाचक का नाम : शुखली देवी
पति का नाम: गणेशी साहनी
मकान संख्या : 98
उम्र : 57 लिंग: : महिला
फोटो उपलब्ध

4 HLQ0488031
निर्वाचक का नाम : मंजू देवी
पति का नाम: झलु साहनी
मकान संख्या : 98
उम्र : 52 लिंग: : महिला
फोटो उपलब्ध

5 BR/10/060/555450
निर्वाचक का नाम : प्रमिला देवी
पति का नाम: महेश साहनी
मकान संख्या : 98
उम्र : 47 लिंग: : महिला
फोटो उपलब्ध

6 ICW0779819
निर्वाचक का नाम : विनोद सहनी
पिता का नाम:: गणेशी सहनी
मकान संख्या : 98
उम्र : 40 लिंग: : पुरुष
फोटो उपलब्ध

7 ICW0779827
निर्वाचक का नाम : आरती देवी
पति का नाम: विनोद सहनी
मकान संख्या : 98
उम्र : 35 लिंग: : महिला
फोटो उपलब्ध

8 ICW2323178
निर्वाचक का नाम : अर्जुन सहनी
पिता का नाम:: महेश सहनी
मकान संख्या : 98
उम्र : 30 लिंग: : पुरुष
फोटो उपलब्ध

9 ICW2034239
निर्वाचक का नाम : नन्द किशोर
पिता का नाम:: गणेसी सहनी
मकान संख्या : 98
उम्र : 29 लिंग: : पुरुष
फोटो उपलब्ध

10 ICW2206589
निर्वाचक का नाम : रसीला देवी
पति का नाम: नन्द किशोर
मकान संख्या : 98
उम्र : 29 लिंग: : महिला
फोटो उपलब्ध

11 ICW2323186
निर्वाचक का नाम : गुडडू कुमार
पिता का नाम:: महेश सहनी
मकान संख्या : 98
उम्र : 28 लिंग: : पुरुष
फोटो उपलब्ध

12 ICW2518868
निर्वाचक का नाम : धर्मेंद्र कुमार
पिता का नाम:: झल्लू सहनी
मकान संख्या : 98
उम्र : 25 लिंग: : पुरुष
फोटो उपलब्ध

13 ICW3108404
निर्वाचक का नाम : कंचन कुमारी
पति का नाम: धर्मेंद्र कुमार
मकान संख्या : 98
उम्र : 24 लिंग: : महिला
फोटो उपलब्ध

14 HLQ0490656
निर्वाचक का नाम : चन्देश्वर साहनी
पिता का नाम:: बनइ साहनी
मकान संख्या : 99
उम्र : 56 लिंग: : पुरुष
फोटो उपलब्ध

15 HLQ0488551
निर्वाचक का नाम : विजय कुमार
पिता का नाम:: चंदेश्वर साहनी
मकान संख्या : 99
उम्र : 41 लिंग: : पुरुष
फोटो उपलब्ध

16 HLQ0653576
निर्वाचक का नाम : अजय कुमार
पिता का नाम:: चंदेश्वर साहनी
मकान संख्या : 99
उम्र : 39 लिंग: : पुरुष
फोटो उपलब्ध

17 ICW0374298
निर्वाचक का नाम : गिरीजा देवी
पति का नाम: विजय कुमार
मकान संख्या : 99
उम्र : 39 लिंग: : महिला
फोटो उपलब्ध

18 ICW0363895
निर्वाचक का नाम : राधा देवी
पति का नाम: अजय कुमार
मकान संख्या : 99
उम्र : 36 लिंग: : महिला
फोटो उपलब्ध

19 BR/10/060/555451
निर्वाचक का नाम : उपेंद्र साहनी
पिता का नाम:: खेयाली साहनी
मकान संख्या : 100
उम्र : 65 लिंग: : पुरुष
फोटो उपलब्ध

20 ICW0305565
निर्वाचक का नाम : उर्मिला देवी
पति का नाम: उपेंद्र साहनी
मकान संख्या : 100
उम्र : 61 लिंग: : महिला
फोटो उपलब्ध

21 ICW0298935
निर्वाचक का नाम : मन्टुन कुमार
पिता का नाम:: रामाशीष सहनी
मकान संख्या : 100
उम्र : 42 लिंग: : पुरुष
फोटो उपलब्ध

22 ICW0232900
निर्वाचक का नाम : मनीष कुमार
पिता का नाम:: रामाशीष सहनी
मकान संख्या : 100
उम्र : 39 लिंग: : पुरुष
फोटो उपलब्ध

23 ICW2147304
निर्वाचक का नाम : बबीता कुमारी
पति का नाम: मनीष कुमार
मकान संख्या : 100
उम्र : 33 लिंग: : महिला
फोटो उपलब्ध

24 ICW0904334
निर्वाचक का नाम : प्रतिभा कुमारी
पिता का नाम:: मनटुन कुमार
मकान संख्या : 100
उम्र : 31 लिंग: : महिला
फोटो उपलब्ध

25 ICW2147387
निर्वाचक का नाम : जितेन्द्र कुमार
पिता का नाम:: उपेन्द्र सहनी
मकान संख्या : 100
उम्र : 31 लिंग: : पुरुष
फोटो उपलब्ध

26 ICW2147395
निर्वाचक का नाम : जुही देवी
पति का नाम: जितेन्द्र कुमार
मकान संख्या : 100
उम्र : 31 लिंग: : महिला
फोटो उपलब्ध

27 HLQ0489864
निर्वाचक का नाम : रामफल साहनी
पिता का नाम:: फुदेना साहनी
मकान संख्या : 101
उम्र : 57 लिंग: : पुरुष
फोटो उपलब्ध

28 BR/10/060/555452
निर्वाचक का नाम : मिथिलेश देवी
पति का नाम: रामफल साहनी
मकान संख्या : 101
उम्र : 54 लिंग: : महिला
फोटो उपलब्ध

29 ICW2323384
निर्वाचक का नाम : दिनेश सहनी
पिता का नाम:: फुदेना सहनी
मकान संख्या : 101
उम्र : 46 लिंग: : पुरुष
फोटो उपलब्ध

30 HLQ3872959
निर्वाचक का नाम : उमेश साहनी
पिता का नाम:: फुदेना साहनी
मकान संख्या : 101
उम्र : 42 लिंग: : पुरुष
फोटो उपलब्ध

31 HLQ3872777
निर्वाचक का नाम : लक्ष्मी देवी
पति का नाम: उमेश साहनी
मकान संख्या : 101
उम्र : 38 लिंग: : महिला
फोटो उपलब्ध

32 ICW0364604
निर्वाचक का नाम : सुमित्रा देवी
पति का नाम: दिनेश साहनी
मकान संख्या : 101
उम्र : 36 लिंग: : महिला
फोटो उपलब्ध

33 ICW2348605
निर्वाचक का नाम : संजय कुमार
पिता का नाम:: रामफल सहनी
मकान संख्या : 101
उम्र : 32 लिंग: : पुरुष
फोटो उपलब्ध

34 ICW2348670
निर्वाचक का नाम : लक्ष्मी कुमारी
पति का नाम: संजय सहनी
मकान संख्या : 101
उम्र : 27 लिंग: : महिला
फोटो उपलब्ध

35 ICW2348696
निर्वाचक का नाम : शंभू कुमार
पिता का नाम:: रामफल सहनी
मकान संख्या : 101
उम्र : 27 लिंग: : पुरुष
फोटो उपलब्ध

36 ICW2567279
निर्वाचक का नाम : शेखर कुमार
पिता का नाम:: रामफल सहनी
मकान संख्या : 101
उम्र : 26 लिंग: : पुरुष
फोटो उपलब्ध

37 ICW2920965
निर्वाचक का नाम : विक्रम कुमार
पिता का नाम:: हरेन्द्र साहनी
मकान संख्या : 101
उम्र : 23 लिंग: : पुरुष
फोटो उपलब्ध

38 BR/10/060/555320
निर्वाचक का नाम : कुनिया देवी
पति का नाम: जय लाल साहनी
मकान संख्या : 102
उम्र : 82 लिंग: : महिला
फोटो उपलब्ध

39 HLQ4585030
निर्वाचक का नाम : रामजी साहनी
पिता का नाम:: जय लाल साहनी
मकान संख्या : 102
उम्र : 61 लिंग: : पुरुष
फोटो उपलब्ध

40 HLQ3873023
निर्वाचक का नाम : श्री नारायण साहनी
पिता का नाम:: जय लाल साहनी
मकान संख्या : 102
उम्र : 57 लिंग: : पुरुष
फोटो उपलब्ध

41 HLQ3872801
निर्वाचक का नाम : शोभा देवी
पति का नाम: रामजी साहनी
मकान संख्या : 102
उम्र : 56 लिंग: : महिला
फोटो उपलब्ध

42 ICW0787838
निर्वाचक का नाम : विनोद साहनी
पिता का नाम:: जयलाल साहनी
मकान संख्या : 102
उम्र : 39 लिंग: : पुरुष
फोटो उपलब्ध

43 ICW0364620
निर्वाचक का नाम : कृष्णा देवी
पति का नाम: विनोद साहनी
मकान संख्या : 102
उम्र : 36 लिंग: : महिला
फोटो उपलब्ध

44 ICW2879104
निर्वाचक का नाम : रुबा कुमारी
पति का नाम: अमर कुमार
मकान संख्या : 102
उम्र : 25 लिंग: : महिला
फोटो उपलब्ध

45 ICW2879112
निर्वाचक का नाम : अमर कुमार
पिता का नाम:: रामजी साहनी
मकान संख्या : 102
उम्र : 22 लिंग: : पुरुष
फोटो उपलब्ध

46 ICW2890499
निर्वाचक का नाम : कुमार चन्द्रमणि
पिता का नाम:: सुबोध कुमार राय
मकान संख्या : 102
उम्र : 19 लिंग: : पुरुष
फोटो उपलब्ध

47 BR/10/060/555319
निर्वाचक का नाम : कौशल्या देवी
पति का नाम: सिया लाल साहनी
मकान संख्या : 103
उम्र : 65 लिंग: : महिला
फोटो उपलब्ध

48 ICW3205903
निर्वाचक का नाम : सत्रोहन साहनी
पिता का नाम:: बिहारी साहनी
मकान संख्या : 103
उम्र : 65 लिंग: : पुरुष
फोटो उपलब्ध

49 ICW2536183
निर्वाचक का नाम : शोभा देवी
पति का नाम: सत्रोहन सहनी
मकान संख्या : 103
उम्र : 56 लिंग: : महिला
फोटो उपलब्ध

50 ICW0787853
निर्वाचक का नाम : अशोक कुमार सहनी
पिता का नाम:: सियालाल सहनी
मकान संख्या : 103
उम्र : 42 लिंग: : पुरुष
फोटो उपलब्ध

51 ICW0363549
निर्वाचक का नाम : रिंकु देवी
पति का नाम: अशोक सहनी
मकान संख्या : 103
उम्र : 42 लिंग: : महिला
फोटो उपलब्ध

52 ICW0787846
निर्वाचक का नाम : लालबाबु साहनी
पिता का नाम:: सियालाल साहनी
मकान संख्या : 103
उम्र : 39 लिंग: : पुरुष
फोटो उपलब्ध

53 ICW0363606
निर्वाचक का नाम : शांती देवी
पति का नाम: लालबाबु साहनी
मकान संख्या : 103
उम्र : 37 लिंग: : महिला
फोटो उपलब्ध

54 ICW0779835
निर्वाचक का नाम : मेधु सहनी
पिता का नाम:: सियालाल सहनी
मकान संख्या : 103
उम्र : 35 लिंग: : पुरुष
फोटो उपलब्ध

55 ICW0779843
निर्वाचक का नाम : विपती देवी
पति का नाम: मेधु सहनी
मकान संख्या : 103
उम्र : 34 लिंग: : महिला
फोटो उपलब्ध

56 ICW2567584
निर्वाचक का नाम : नीरज कुमार
पिता का नाम:: लालबाबू सहनी
मकान संख्या : 103
उम्र : 24 लिंग: : पुरुष
फोटो उपलब्ध

57 HLQ0489070
निर्वाचक का नाम : नाकेश्वर साहनी
पिता का नाम:: लाखन साहनी
मकान संख्या : 104
उम्र : 57 लिंग: : पुरुष
फोटो उपलब्ध

58 BR/10/060/555455
निर्वाचक का नाम : महारानी देवी
पति का नाम: नाकेश्वर साहनी
मकान संख्या : 104
उम्र : 52 लिंग: : महिला
फोटो उपलब्ध

59 ICW0787861
निर्वाचक का नाम : अरूण सहनी
पिता का नाम:: जयकिशुन सहनी
मकान संख्या : 104
उम्र : 47 लिंग: : पुरुष
फोटो उपलब्ध

60 ICW2348787
निर्वाचक का नाम : टुनटुन सहनी
पिता का नाम:: नाकेश्वर सहनी
मकान संख्या : 104
उम्र : 35 लिंग: : पुरुष
फोटो उपलब्ध

61 ICW2511558
निर्वाचक का नाम : गीता देवी
पति का नाम: अरुण साहनी
मकान संख्या : 104
उम्र : 35 लिंग: : महिला
फोटो उपलब्ध

62 ICW2348779
निर्वाचक का नाम : सुनीता देवी
पति का नाम: टुनटुन सहनी
मकान संख्या : 104
उम्र : 31 लिंग: : महिला
फोटो उपलब्ध

63 ICW2920981
निर्वाचक का नाम : दिलखुश कुमार
पिता का नाम:: अरुण सहनी
मकान संख्या : 104
उम्र : 20 लिंग: : पुरुष
फोटो उपलब्ध

64 HLQ0488973
निर्वाचक का नाम : चुल्हाई साहनी
पिता का नाम:: जगदीश साहनी
मकान संख्या : 105
उम्र : 50 लिंग: : पुरुष
फोटो उपलब्ध

65 ICW3108016
निर्वाचक का नाम : रीता देवी
पति का नाम: भोला साहनी
मकान संख्या : 105
उम्र : 49 लिंग: : महिला
फोटो उपलब्ध

66 BR/10/060/555457
निर्वाचक का नाम : सुख लाल साहनी
पिता का नाम:: जगदीश साहनी
मकान संख्या : 105
उम्र : 47 लिंग: : पुरुष
फोटो उपलब्ध

67 BR/10/060/555456
निर्वाचक का नाम : जेवरी देवी
पति का नाम: चुल्हाई साहनी
मकान संख्या : 105
उम्र : 46 लिंग: : महिला
फोटो उपलब्ध

68 HLQ0488981
निर्वाचक का नाम : भोला साहनी
पिता का नाम:: जगदीश साहनी
मकान संख्या : 105
उम्र : 44 लिंग: : पुरुष
फोटो उपलब्ध

69 HLQ4524294
निर्वाचक का नाम : सुशीला देवी
पति का नाम: सुखलाल साहनी
मकान संख्या : 105
उम्र : 42 लिंग: : महिला
फोटो उपलब्ध

70 HLQ4524062
निर्वाचक का नाम : राजु साहनी
पिता का नाम:: जगदीश साहनी
मकान संख्या : 105
उम्र : 41 लिंग: : पुरुष
फोटो उपलब्ध

71 HLQ4524054
निर्वाचक का नाम : शिवरती देवी
पति का नाम: राजु साहनी
मकान संख्या : 105
उम्र : 38 लिंग: : महिला
फोटो उपलब्ध

72 ICW1954122
निर्वाचक का नाम : राकेश कुमार
पिता का नाम:: चुल्हाई सहनी
मकान संख्या : 105
उम्र : 30 लिंग: : पुरुष
फोटो उपलब्ध

73 ICW1954114
निर्वाचक का नाम : मुकेश कुमार
पिता का नाम:: चुल्हाई सहनी
मकान संख्या : 105
उम्र : 29 लिंग: : पुरुष
फोटो उपलब्ध

74 ICW2323426
निर्वाचक का नाम : आरती कुमारी
पति का नाम: राकेश कुमार
मकान संख्या : 105
उम्र : 27 लिंग: : महिला
फोटो उपलब्ध

75 ICW2890820
निर्वाचक का नाम : अन्नु कुमारी
पिता का नाम:: कौशल कुमार
मकान संख्या : 105
उम्र : 23 लिंग: : पुरुष
फोटो उपलब्ध

76 HLQ0487629
निर्वाचक का नाम : राम वृक्ष चौधरी
पिता का नाम:: बनारसी चौधरी
मकान संख्या : 106
उम्र : 70 लिंग: : पुरुष
फोटो उपलब्ध

77 BR/10/060/555289
निर्वाचक का नाम : गौरी देवी
पति का नाम: राम वृक्ष चौधरी
मकान संख्या : 106
उम्र : 60 लिंग: : महिला
फोटो उपलब्ध

78 ICW1954130
निर्वाचक का नाम : नीतू चौधरी
पति का नाम: राजीव रंजन
मकान संख्या : 106
उम्र : 45 लिंग: : महिला
फोटो उपलब्ध

79 HLQ0487397
निर्वाचक का नाम : रवि रंजन चौधरी
पिता का नाम:: राम वृक्ष चौधरी
मकान संख्या : 106
उम्र : 42 लिंग: : पुरुष
फोटो उपलब्ध

80 ICW1954148
निर्वाचक का नाम : गायत्री कुमारी
पति का नाम: रामवृक्ष चौधरी
मकान संख्या : 106
उम्र : 34 लिंग: : महिला
फोटो उपलब्ध

81 ICW2890945
निर्वाचक का नाम : माला कुमारी
पिता का नाम:: कमलेश कुमार
मकान संख्या : 106
उम्र : 24 लिंग: : महिला
फोटो उपलब्ध

82 ICW2890648
निर्वाचक का नाम : गौतम गोविंद
पिता का नाम:: राजेश कुमार
मकान संख्या : 106
उम्र : 20 लिंग: : पुरुष
फोटो उपलब्ध

83 ICW2890895
निर्वाचक का नाम : प्रियंका कुमारी
पिता का नाम:: अशोक कुमार ठाकुर
मकान संख्या : 106
उम्र : 19 लिंग: : पुरुष
फोटो उपलब्ध

84 HLQ4524658
निर्वाचक का नाम : राम बाबू चौधरी
पिता का नाम:: राम चंदर चौधरी
मकान संख्या : 107
उम्र : 62 लिंग: : पुरुष
फोटो उपलब्ध

85 BR/10/060/555292
निर्वाचक का नाम : इंदु देवी
पति का नाम: राम बाबू चौधरी
मकान संख्या : 107
उम्र : 57 लिंग: : महिला
फोटो उपलब्ध

86 HLQ0885814
निर्वाचक का नाम : राजेश चौधरी
पिता का नाम:: राम चंद्र चौधरी
मकान संख्या : 107
उम्र : 43 लिंग: : पुरुष
फोटो उपलब्ध

87 ICW0904342
निर्वाचक का नाम : अभिताभ बच्चन चौधरी
पिता का नाम:: राम बाबु चोधरी
मकान संख्या : 107
उम्र : 31 लिंग: : पुरुष
फोटो उपलब्ध

88 ICW2034254
निर्वाचक का नाम : जितेन्द्र कुमार
पिता का नाम:: राम बाबु चौधरी
मकान संख्या : 107
उम्र : 28 लिंग: : पुरुष
फोटो उपलब्ध

89 ICW2960813
निर्वाचक का नाम : पूनम देवी
पति का नाम: राजदेव चौधरी
मकान संख्या : 108
उम्र : 65 लिंग: : महिला
फोटो उपलब्ध

90 HLQ0882944
निर्वाचक का नाम : राज देव चौधरी
पिता का नाम:: रामचंद्र चौधरी
मकान संख्या : 108
उम्र : 60 लिंग: : पुरुष
फोटो उपलब्ध

91 ICW0904359
निर्वाचक का नाम : सोनू चौधरी
पिता का नाम:: राजदेव चौधरी
मकान संख्या : 108
उम्र : 32 लिंग: : पुरुष
फोटो उपलब्ध

92 ICW2567667
निर्वाचक का नाम : सुधा कुमारी
पति का नाम: सोनू कुमार
मकान संख्या : 108
उम्र : 28 लिंग: : महिला
फोटो उपलब्ध

93 ICW1597533
निर्वाचक का नाम : विश्वनाथ चौधरी
पिता का नाम:: राम चंद्र चौधरी
मकान संख्या : 109
उम्र : 52 लिंग: : पुरुष
फोटो उपलब्ध

94 HLQ0489278
निर्वाचक का नाम : रेणु देवी
पति का नाम: विश्वनाथ चौधरी
मकान संख्या : 109
उम्र : 47 लिंग: : महिला
फोटो उपलब्ध

95 ICW0232967
निर्वाचक का नाम : अरुण चौधरी
पिता का नाम:: राम चंद्र चौधरी
मकान संख्या : 110
उम्र : 50 लिंग: : पुरुष
फोटो उपलब्ध

96 ICW0374389
निर्वाचक का नाम : अंशु माला चौधरी
पति का नाम: अरुण चौधरी
मकान संख्या : 110
उम्र : 45 लिंग: : महिला
फोटो उपलब्ध

97 HLQ0489658
निर्वाचक का नाम : फकीरा चौधरी
पिता का नाम:: रामेश्वर चौधरी
मकान संख्या : 111
उम्र : 60 लिंग: : पुरुष
फोटो उपलब्ध

98 HLQ3872850
निर्वाचक का नाम : मंजू चौधरी
पति का नाम: शिवजी चौधरी
मकान संख्या : 111
उम्र : 50 लिंग: : महिला
फोटो उपलब्ध

99 ICW1597921
निर्वाचक का नाम : परमनाथ चौधरी
पिता का नाम:: पुनास चौधरी
मकान संख्या : 111
उम्र : 40 लिंग: : पुरुष
फोटो उपलब्ध

100 HLQ3872934
निर्वाचक का नाम : लालबाबु चौधरी
पिता का नाम:: फकीरा चौधरी
मकान संख्या : 111
उम्र : 39 लिंग: : पुरुष
फोटो उपलब्ध

101 ICW1597939
निर्वाचक का नाम : चंदा चौधरी
पति का नाम: परमनाथ चौधरी
मकान संख्या : 111
उम्र : 38 लिंग: : महिला
फोटो उपलब्ध

102 ICW2688125
निर्वाचक का नाम : मुन्नी देवी
पिता का नाम:: मनोज चौधरी
मकान संख्या : 111
उम्र : 37 लिंग: : महिला
फोटो उपलब्ध

103 ICW0352906
निर्वाचक का नाम : चन्देश्वर चौधरी
पिता का नाम:: फकीस चौधरी
मकान संख्या : 111
उम्र : 36 लिंग: : पुरुष
फोटो उपलब्ध

104 ICW2386613
निर्वाचक का नाम : राज श्री चौधरी
पिता का नाम:: पुनास चौधरी
मकान संख्या : 111
उम्र : 34 लिंग: : महिला
फोटो उपलब्ध

105 ICW2688059
निर्वाचक का नाम : प्रियंका कुमारी
पति का नाम: चंदेश्वर चौधरी
मकान संख्या : 111
उम्र : 32 लिंग: : महिला
फोटो उपलब्ध

106 ICW2890218
निर्वाचक का नाम : अभिषेक कुमार
पिता का नाम:: अजय कुमार ठाकुर
मकान संख्या : 111
उम्र : 31 लिंग: : पुरुष
फोटो उपलब्ध

107 ICW1954155
निर्वाचक का नाम : विक्की कुमार चौधरी
पिता का नाम:: शिवजी चौधरी
मकान संख्या : 111
उम्र : 30 लिंग: : पुरुष
फोटो उपलब्ध

108 ICW2692689
निर्वाचक का नाम : दिपलाल चौधरी
पिता का नाम:: फकिरा चौधरी
मकान संख्या : 111
उम्र : 25 लिंग: : पुरुष
फोटो उपलब्ध

109 ICW2796431
निर्वाचक का नाम : भारती कुमारी
पिता का नाम:: फकिरा चौधरी
मकान संख्या : 111
उम्र : 21 लिंग: : महिला
फोटो उपलब्ध

110 ICW1619964
निर्वाचक का नाम : शिवशंकर चौधरी
पिता का नाम:: बाबूलाला चौधरी
मकान संख्या : 112
उम्र : 69 लिंग: : पुरुष
फोटो उपलब्ध

111 ICW1597566
निर्वाचक का नाम : सरीता देवी
पति का नाम: शिवशंकर चौधरी
मकान संख्या : 112
उम्र : 65 लिंग: : महिला
फोटो उपलब्ध

112 BR/10/060/555274
निर्वाचक का नाम : सत्य नारायण चौधरी
पिता का नाम:: दुलार चंद चौधरी
मकान संख्या : 112
उम्र : 62 लिंग: : पुरुष
फोटो उपलब्ध

113 ICW1622778
निर्वाचक का नाम : सुनीता देवी
पति का नाम: सत्यनारायण चौधरी
मकान संख्या : 112
उम्र : 60 लिंग: : महिला
फोटो उपलब्ध

114 BR/10/060/555276
निर्वाचक का नाम : अनिल चौधरी
पिता का नाम:: दुलार चंद चौधरी
मकान संख्या : 112
उम्र : 53 लिंग: : पुरुष
फोटो उपलब्ध

115 BR/10/060/555277
निर्वाचक का नाम : नीला देवी
पति का नाम: अनिल चौधरी
मकान संख्या : 112
उम्र : 47 लिंग: : महिला
फोटो उपलब्ध

116 ICW1597574
निर्वाचक का नाम : देवानंद चौधरी
पिता का नाम:: शिवशंकर चौधरी
मकान संख्या : 112
उम्र : 45 लिंग: : पुरुष
फोटो उपलब्ध

117 ICW0453167
निर्वाचक का नाम : मुकेश कुमार चौधरी
पिता का नाम:: सत्य नारायण चोधरी
मकान संख्या : 112
उम्र : 40 लिंग: : पुरुष
फोटो उपलब्ध

118 ICW1597582
निर्वाचक का नाम : वेदानंद चौधरी
पिता का नाम:: शिवशंकर चौधरी
मकान संख्या : 112
उम्र : 38 लिंग: : पुरुष
फोटो उपलब्ध

119 ICW0779850
निर्वाचक का नाम : प्रियंका देवी
पति का नाम: मुकेश कुमार चौधरी
मकान संख्या : 112
उम्र : 37 लिंग: : महिला
फोटो उपलब्ध

120 ICW1628189
निर्वाचक का नाम : बिट्टू कुमार
पिता का नाम:: अनिल चौधरी
मकान संख्या : 112
उम्र : 29 लिंग: : पुरुष
फोटो उपलब्ध

121 ICW2890986
निर्वाचक का नाम : कोमल कुमारी
पति का नाम: मनीष कुमार
मकान संख्या : 112
उम्र : 29 लिंग: : महिला
फोटो उपलब्ध

122 ICW2282069
निर्वाचक का नाम : रीतेश कुमार
पिता का नाम:: अनिल चौधरी
मकान संख्या : 112
उम्र : 27 लिंग: : पुरुष
फोटो उपलब्ध

123 ICW2380855
निर्वाचक का नाम : नेहा कुमारी
पिता का नाम:: अनिल चौधरी
मकान संख्या : 112
उम्र : 26 लिंग: : महिला
फोटो उपलब्ध

124 ICW2890721
निर्वाचक का नाम : चंदन कुमार
पिता का नाम:: लक्ष्मण चौधरी
मकान संख्या : 112
उम्र : 21 लिंग: : पुरुष
फोटो उपलब्ध

125 HLQ0879015
निर्वाचक का नाम : देवेंदर चौधरी
पिता का नाम:: राम लक्षण चौधरी
मकान संख्या : 113
उम्र : 57 लिंग: : पुरुष
फोटो उपलब्ध

126 HLQ3873007
निर्वाचक का नाम : मंचन देवी
पति का नाम: राजकुमार चौधरी
मकान संख्या : 113
उम्र : 48 लिंग: : महिला
फोटो उपलब्ध

127 ICW1618586
निर्वाचक का नाम : टुम्पा देवी
पति का नाम: देवानन्द चौधरी
मकान संख्या : 113
उम्र : 40 लिंग: : महिला
फोटो उपलब्ध

128 ICW2402139
निर्वाचक का नाम : चन्दन कुमार
पिता का नाम:: देवेन्द्र चौधरी
मकान संख्या : 113
उम्र : 40 लिंग: : पुरुष
फोटो उपलब्ध

129 ICW2408854
निर्वाचक का नाम : सूरज चौधरी
पिता का नाम:: देवेन्द्र चौधरी
मकान संख्या : 113
उम्र : 36 लिंग: : पुरुष
फोटो उपलब्ध

130 ICW1630359
निर्वाचक का नाम : काजल देवी
पति का नाम: बेदानन्द चौधरी
मकान संख्या : 113
उम्र : 33 लिंग: : महिला
फोटो उपलब्ध

131 ICW1624261
निर्वाचक का नाम : राजा चौधरी
पिता का नाम:: शिवशंकर चौधरी
मकान संख्या : 113
उम्र : 31 लिंग: : पुरुष
फोटो उपलब्ध

132 ICW1627108
निर्वाचक का नाम : खुशबू देवी
पति का नाम: राजा चौधरी
मकान संख्या : 113
उम्र : 29 लिंग: : महिला
फोटो उपलब्ध

133 ICW2206597
निर्वाचक का नाम : विवेक कुमार
पिता का नाम:: राजकुमार चौधरी
मकान संख्या : 113
उम्र : 28 लिंग: : पुरुष
फोटो उपलब्ध

134 ICW2348837
निर्वाचक का नाम : अभिषेक कुमार
पिता का नाम:: राज कुमार चौधरी
मकान संख्या : 113
उम्र : 26 लिंग: : पुरुष
फोटो उपलब्ध

135 ICW2386712
निर्वाचक का नाम : अंकित कुमार
पिता का नाम:: राज कुमार चौधरी
मकान संख्या : 113
उम्र : 25 लिंग: : पुरुष
फोटो उपलब्ध

136 ICW0787879
निर्वाचक का नाम : राज कुमार चौधरी
पिता का नाम:: जय किसुन चौधरी
मकान संख्या : 114
उम्र : 49 लिंग: : पुरुष
फोटो उपलब्ध

137 HLQ3872561
निर्वाचक का नाम : मीना देवी
पति का नाम: राजकुमार चौधरी
मकान संख्या : 114
उम्र : 45 लिंग: : महिला
फोटो उपलब्ध

138 BR/10/060/555267
निर्वाचक का नाम : उर्मिला देवी
पति का नाम: राजकुमार चौधरी
मकान संख्या : 114
उम्र : 43 लिंग: : महिला
फोटो उपलब्ध

139 ICW1597590
निर्वाचक का नाम : विनोद कुमार चौधरी
पिता का नाम:: जय किसुन चौधरी
मकान संख्या : 114
उम्र : 43 लिंग: : पुरुष
फोटो उपलब्ध

140 HLQ3872991
निर्वाचक का नाम : सुनैना देवी
पति का नाम: विनोद कुमार चौधरी
मकान संख्या : 114
उम्र : 37 लिंग: : महिला
फोटो उपलब्ध

141 ICW1630060
निर्वाचक का नाम : बिट्टू कुमार
पिता का नाम:: राजकुमार चौधरी
मकान संख्या : 114
उम्र : 29 लिंग: : पुरुष
फोटो उपलब्ध

142 ICW2727139
निर्वाचक का नाम : रिंकू कुमारी
पति का नाम: बिट्टू कुमार
मकान संख्या : 114
उम्र : 28 लिंग: : महिला
फोटो उपलब्ध

143 ICW0787887
निर्वाचक का नाम : अजय कुमार चौधरी
पिता का नाम:: जय किसुन चौधरी
मकान संख्या : 115
उम्र : 51 लिंग: : पुरुष
फोटो उपलब्ध

144 HLQ0652891
निर्वाचक का नाम : बबिता देवी
पति का नाम: अजय कुमार चौधरी
मकान संख्या : 115
उम्र : 48 लिंग: : महिला
फोटो उपलब्ध

145 ICW3005808
निर्वाचक का नाम : मोहन चौधरी
पिता का नाम:: जय किसुन चौधरी
मकान संख्या : 115
उम्र : 48 लिंग: : पुरुष
फोटो उपलब्ध

146 ICW1597616
निर्वाचक का नाम : संजय कुमार चौधरी
पिता का नाम:: जय किसुन चौधरी
मकान संख्या : 115
उम्र : 47 लिंग: : पुरुष
फोटो उपलब्ध

147 ICW1597624
निर्वाचक का नाम : नीलम देवी
पति का नाम: संजय कुमार चौधरी
मकान संख्या : 115
उम्र : 43 लिंग: : महिला
फोटो उपलब्ध

148 HLQ0488577
निर्वाचक का नाम : व्रज किशोर चौधरी
पिता का नाम:: जनक चौधरी
मकान संख्या : 116
उम्र : 64 लिंग: : पुरुष
फोटो उपलब्ध

149 BR/10/060/555261
निर्वाचक का नाम : रेणु देवी
पति का नाम: व्रज किशोर चौधरी
मकान संख्या : 116
उम्र : 57 लिंग: : महिला
फोटो उपलब्ध

150 HLQ0489328
निर्वाचक का नाम : गोपाल कृष्ण चौधरी
पिता का नाम:: ब्रजकिशोर चौधरी
मकान संख्या : 116
उम्र : 42 लिंग: : पुरुष
फोटो उपलब्ध

151 HLQ0489229
निर्वाचक का नाम : पंकज कुमार
पिता का नाम:: ब्रजकिशोर चौधरी
मकान संख्या : 116
उम्र : 40 लिंग: : पुरुष
फोटो उपलब्ध

152 ICW0787895
निर्वाचक का नाम : संतोष कुमार चौधरी
पिता का नाम:: व्रज किशोर चौधरी
मकान संख्या : 116
उम्र : 38 लिंग: : पुरुष
फोटो उपलब्ध

153 ICW0352948
निर्वाचक का नाम : रानी जैसवाल
पति का नाम: गोपाल चौधरी
मकान संख्या : 116
उम्र : 38 लिंग: : महिला
फोटो उपलब्ध

154 ICW0364778
निर्वाचक का नाम : साधना देवी
पति का नाम: पंकज कुमार
मकान संख्या : 116
उम्र : 37 लिंग: : महिला
फोटो उपलब्ध

155 ICW0235549
निर्वाचक का नाम : रणधीर कुमार चौधरी
पिता का नाम:: व्रजकिशोर चौधरी
मकान संख्या : 116
उम्र : 37 लिंग: : पुरुष
फोटो उपलब्ध

156 ICW1620756
निर्वाचक का नाम : प्रियंका देवी
पति का नाम: संतोष कुमार चौधरी
मकान संख्या : 116
उम्र : 34 लिंग: : महिला
फोटो उपलब्ध

157 ICW2348639
निर्वाचक का नाम : कोमल कुमारी
पति का नाम: रवि शंकर कुमार
मकान संख्या : 116
उम्र : 31 लिंग: : महिला
फोटो उपलब्ध

158 ICW2348647
निर्वाचक का नाम : विभा देवी
पति का नाम: पंकज कुमार
मकान संख्या : 116
उम्र : 30 लिंग: : महिला
फोटो उपलब्ध

159 ICW2250595
निर्वाचक का नाम : पुजा कुमारी
पति का नाम: रणधीर कुमार चौधरी
मकान संख्या : 116
उम्र : 28 लिंग: : महिला
फोटो उपलब्ध

160 ICW2709541
निर्वाचक का नाम : मीना देवी
पति का नाम: अरविंद कुमार चौधरी
मकान संख्या : 117
उम्र : 64 लिंग: : महिला
फोटो उपलब्ध

161 ICW1597632
निर्वाचक का नाम : उषा देवी
पति का नाम: देवेंदर चौधरी
मकान संख्या : 117
उम्र : 52 लिंग: : महिला
फोटो उपलब्ध

162 HLQ0489260
निर्वाचक का नाम : अमित कुमार
पिता का नाम:: अरविंद कुमार चौधरी
मकान संख्या : 117
उम्र : 40 लिंग: : पुरुष
फोटो उपलब्ध

163 ICW0498972
निर्वाचक का नाम : सुजीत कुमार
पिता का नाम:: अरविंद कुमार चौधरी
मकान संख्या : 117
उम्र : 36 लिंग: : पुरुष
फोटो उपलब्ध

164 ICW2147403
निर्वाचक का नाम : रंजना चौधरी
पति का नाम: सुजीत कुमार
मकान संख्या : 117
उम्र : 32 लिंग: : महिला
फोटो उपलब्ध

165 ICW1598010
निर्वाचक का नाम : किरण कुमारी
पति का नाम: अमित कुमार
मकान संख्या : 117
उम्र : 30 लिंग: : महिला
फोटो उपलब्ध

166 ICW0374009
निर्वाचक का नाम : शोभा देवी
पति का नाम: प्रमोद कुमार
मकान संख्या : 118
उम्र : 52 लिंग: : महिला
फोटो उपलब्ध

167 ICW0389122
निर्वाचक का नाम : दीपक कुमार
पिता का नाम:: प्रमोद चौधरी
मकान संख्या : 118
उम्र : 41 लिंग: : पुरुष
फोटो उपलब्ध

168 ICW0904425
निर्वाचक का नाम : अखिलेश कुमार
पिता का नाम:: प्रमोद कुमार
मकान संख्या : 118
उम्र : 37 लिंग: : पुरुष
फोटो उपलब्ध

169 ICW0452862
निर्वाचक का नाम : अनामिका देवी
पति का नाम: दीपक चौधरी
मकान संख्या : 118
उम्र : 34 लिंग: : महिला
फोटो उपलब्ध

170 ICW2988251
निर्वाचक का नाम : दिनेश चौधरी
पिता का नाम:: जनक चौधरी
मकान संख्या : 119
उम्र : 61 लिंग: : पुरुष
फोटो उपलब्ध

171 ICW2988244
निर्वाचक का नाम : माधुरी देवी
पति का नाम: दिनेश चौधरी
मकान संख्या : 119
उम्र : 54 लिंग: : महिला
फोटो उपलब्ध

172 ICW0363226
निर्वाचक का नाम : सतीष कुमार
पिता का नाम:: प्रमोद कुमार
मकान संख्या : 119
उम्र : 36 लिंग: : पुरुष
फोटो उपलब्ध

173 ICW0904433
निर्वाचक का नाम : विकास कुमार
पिता का नाम:: दिनेश चौधरी
मकान संख्या : 119
उम्र : 32 लिंग: : पुरुष
फोटो उपलब्ध

174 ICW1618222
निर्वाचक का नाम : सुष्मा कुमारी
पति का नाम: अखिलेश कुमार
मकान संख्या : 119
उम्र : 31 लिंग: : महिला
फोटो उपलब्ध

175 ICW2147452
निर्वाचक का नाम : अर्चना कुमारी
पति का नाम: सतीश कुमार
मकान संख्या : 119
उम्र : 31 लिंग: : महिला
फोटो उपलब्ध

176 ICW2691160
निर्वाचक का नाम : नीलम कुमारी
पति का नाम: विकास कुमार
मकान संख्या : 119
उम्र : 31 लिंग: : महिला
फोटो उपलब्ध

177 ICW2687853
निर्वाचक का नाम : सुमन कुमारी
पति का नाम: प्रकाश कुमार
मकान संख्या : 119
उम्र : 30 लिंग: : महिला
फोटो उपलब्ध

178 ICW2034270
निर्वाचक का नाम : प्रकाश कुमार
पिता का नाम:: दिनेश चौधरी
मकान संख्या : 119
उम्र : 28 लिंग: : पुरुष
फोटो उपलब्ध

179 ICW2890598
निर्वाचक का नाम : आदर्श कुमार
पिता का नाम:: मनोज कुमार
मकान संख्या : 119
उम्र : 21 लिंग: : पुरुष
फोटो उपलब्ध

180 BR/10/060/555254
निर्वाचक का नाम : कपिल देव राय
पिता का नाम:: सूर्य देव राय
मकान संख्या : 120
उम्र : 71 लिंग: : पुरुष
फोटो उपलब्ध

181 BR/10/060/555255
निर्वाचक का नाम : विमल देवी
पति का नाम: कपिल देव राय
मकान संख्या : 120
उम्र : 67 लिंग: : महिला
फोटो उपलब्ध

182 HLQ0654640
निर्वाचक का नाम : ऋषिकेश कुमार
पिता का नाम:: कपिल देव राय
मकान संख्या : 120
उम्र : 43 लिंग: : पुरुष
फोटो उपलब्ध

183 HLQ0654657
निर्वाचक का नाम : बबिता देवी
पति का नाम: ऋषिकेश कुमार
मकान संख्या : 120
उम्र : 41 लिंग: : महिला
फोटो उपलब्ध

184 HLQ3872447
निर्वाचक का नाम : रंजीत कुमार
पिता का नाम:: कपिलदेव राय
मकान संख्या : 120
उम्र : 38 लिंग: : पुरुष
फोटो उपलब्ध

185 HLQ3872611
निर्वाचक का नाम : ममता देवी
पति का नाम: रंजीत कुमार
मकान संख्या : 120
उम्र : 37 लिंग: : महिला
फोटो उपलब्ध

186 ICW2954998
निर्वाचक का नाम : रिमझिम कुमारी
पिता का नाम:: रंजीत राय
मकान संख्या : 120
उम्र : 20 लिंग: : महिला
फोटो उपलब्ध

187 BR/10/060/555256
निर्वाचक का नाम : शत्रुधन राय
पिता का नाम:: सूर्य देव राय
मकान संख्या : 121
उम्र : 63 लिंग: : पुरुष
फोटो उपलब्ध

188 BR/10/060/555257
निर्वाचक का नाम : इंदु देवी
पति का नाम: शत्रुधन राय
मकान संख्या : 121
उम्र : 59 लिंग: : महिला
फोटो उपलब्ध

189 ICW0364331
निर्वाचक का नाम : मुकेश कुमार
पिता का नाम:: शत्रुधन राय
मकान संख्या : 121
उम्र : 37 लिंग: : पुरुष
फोटो उपलब्ध

190 ICW2224525
निर्वाचक का नाम : सुमन देवी
पति का नाम: मुकेश राय
मकान संख्या : 121
उम्र : 32 लिंग: : महिला
फोटो उपलब्ध

191 BR/10/060/555258
निर्वाचक का नाम : रम्भा देवी
पति का नाम: गणेश राय
मकान संख्या : 122
उम्र : 56 लिंग: : महिला
फोटो उपलब्ध

192 BR/10/060/555460
निर्वाचक का नाम : किसुनी साहनी
पिता का नाम:: फकीरा साहनी
मकान संख्या : 123
उम्र : 67 लिंग: : पुरुष
फोटो उपलब्ध

193 BR/10/060/555461
निर्वाचक का नाम : सोखिया देवी
पति का नाम: किसुनी साहनी
मकान संख्या : 123
उम्र : 62 लिंग: : महिला
फोटो उपलब्ध

194 HLQ4520482
निर्वाचक का नाम : सुबोध सहनी
पिता का नाम:: किशुनी सहनी
मकान संख्या : 123
उम्र : 42 लिंग: : पुरुष
फोटो उपलब्ध

195 HLQ0881029
निर्वाचक का नाम : रेखा देवी
पति का नाम: सुबोध सहनी
मकान संख्या : 123
उम्र : 43 लिंग: : महिला
फोटो उपलब्ध

196 HLQ0881037
निर्वाचक का नाम : विनोद साहनी
पिता का नाम:: किसुनी साहनी
मकान संख्या : 123
उम्र : 39 लिंग: : पुरुष
फोटो उपलब्ध

197 HLQ0880997
निर्वाचक का नाम : चन्द्र कला देवी
पति का नाम: विनोद साहनी
मकान संख्या : 123
उम्र : 37 लिंग: : महिला
फोटो उपलब्ध

198 ICW0363267
निर्वाचक का नाम : देवन साहनी
पिता का नाम:: किसुनी साहनी
मकान संख्या : 123
उम्र : 37 लिंग: : पुरुष
फोटो उपलब्ध

199 HLQ0881003
निर्वाचक का नाम : रींकु देवी
पति का नाम: देवन साहनी
मकान संख्या : 123
उम्र : 35 लिंग: : महिला
फोटो उपलब्ध

200 ICW2034536
निर्वाचक का नाम : बबीता देवी
पति का नाम: देवन सहनी
मकान संख्या : 123
उम्र : 35 लिंग: : महिला
फोटो उपलब्ध

201 ICW2890226
निर्वाचक का नाम : रुपेश कुमार
पिता का नाम:: बेबी देवी
मकान संख्या : 123
उम्र : 23 लिंग: : पुरुष
फोटो उपलब्ध

202 HLQ0880757
निर्वाचक का नाम : कपल साहनी
पिता का नाम:: महावीर साहनी
मकान संख्या : 124
उम्र : 62 लिंग: : पुरुष
फोटो उपलब्ध

203 ICW0787903
निर्वाचक का नाम : लालू सहनी
पिता का नाम:: कपल सहनी
मकान संख्या : 124
उम्र : 48 लिंग: : पुरुष
फोटो उपलब्ध

204 ICW2034601
निर्वाचक का नाम : हरिन्द्र सहनी
पिता का नाम:: कपल सहनी
मकान संख्या : 124
उम्र : 46 लिंग: : पुरुष
फोटो उपलब्ध

205 ICW2034577
निर्वाचक का नाम : प्रमिला देवी
पति का नाम: हरिन्द्र सहनी
मकान संख्या : 124
उम्र : 42 लिंग: : महिला
फोटो उपलब्ध

206 HLQ3872769
निर्वाचक का नाम : रंजीता देवी
पति का नाम: लालु सहनी
मकान संख्या : 124
उम्र : 41 लिंग: : महिला
फोटो उपलब्ध

207 HLQ0490185
निर्वाचक का नाम : मनसरिया देवी
पति का नाम: राम विलास साहनी
मकान संख्या : 125
उम्र : 67 लिंग: : महिला
फोटो उपलब्ध

208 HLQ0490615
निर्वाचक का नाम : उर्मिला देवी
पति का नाम: वैद्यनाथ साहनी
मकान संख्या : 125
उम्र : 47 लिंग: : महिला
फोटो उपलब्ध

209 HLQ0884569
निर्वाचक का नाम : जगन्नाथ साहनी
पिता का नाम:: राम विलास साहनी
मकान संख्या : 125
उम्र : 45 लिंग: : पुरुष
फोटो उपलब्ध

210 BR/10/060/555462
निर्वाचक का नाम : सीता देवी
पति का नाम: जगन्नाथ साहनी
मकान संख्या : 125
उम्र : 43 लिंग: : महिला
फोटो उपलब्ध

211 HLQ0882225
निर्वाचक का नाम : रामनाथ साहनी
पिता का नाम:: राम विलास साहनी
मकान संख्या : 125
उम्र : 43 लिंग: : पुरुष
फोटो उपलब्ध

212 HLQ0490250
निर्वाचक का नाम : लुखीया देवी
पति का नाम: रामनाथ साहनी
मकान संख्या : 125
उम्र : 41 लिंग: : महिला
फोटो उपलब्ध

213 ICW2034320
निर्वाचक का नाम : संतोष कुमार सहनी
पिता का नाम:: राम नाथ साहनी
मकान संख्या : 125
उम्र : 35 लिंग: : पुरुष
फोटो उपलब्ध

214 ICW0904441
निर्वाचक का नाम : सुनील कुमार
पिता का नाम:: राम सेवक सहनी
मकान संख्या : 125
उम्र : 33 लिंग: : पुरुष
फोटो उपलब्ध

215 ICW2147460
निर्वाचक का नाम : पुनम देवी
पति का नाम: अर्जुन कुमार
मकान संख्या : 125
उम्र : 31 लिंग: : महिला
फोटो उपलब्ध

216 ICW2147478
निर्वाचक का नाम : रिंकु देवी
पति का नाम: सुनील कुमार
मकान संख्या : 125
उम्र : 30 लिंग: : महिला
फोटो उपलब्ध

217 ICW2147486
निर्वाचक का नाम : हरि कुमार
पिता का नाम:: जगरनाथ सहनी
मकान संख्या : 125
उम्र : 30 लिंग: : पुरुष
फोटो उपलब्ध

218 ICW2034304
निर्वाचक का नाम : अर्जुन कुमार
पिता का नाम:: बैधनाथ सहनी
मकान संख्या : 125
उम्र : 28 लिंग: : पुरुष
फोटो उपलब्ध

219 ICW2147494
निर्वाचक का नाम : रानी देवी
पति का नाम: संतोष कुमार सहनी
मकान संख्या : 125
उम्र : 28 लिंग: : महिला
फोटो उपलब्ध

220 ICW2567774
निर्वाचक का नाम : विकास कुमार
पिता का नाम:: बैद्यनाथ सहनी
मकान संख्या : 125
उम्र : 25 लिंग: : पुरुष
फोटो उपलब्ध

221 HLQ0652966
निर्वाचक का नाम : सोगारथ साहनी
पिता का नाम:: अनन्दु साहनी
मकान संख्या : 126
उम्र : 55 लिंग: : पुरुष
फोटो उपलब्ध

222 HLQ0490201
निर्वाचक का नाम : लक्ष्मी देवी
पति का नाम: सोगारथ साहनी
मकान संख्या : 126
उम्र : 50 लिंग: : महिला
फोटो उपलब्ध

223 HLQ0878702
निर्वाचक का नाम : रेखा देवी
पति का नाम: राम सेवक साहनी
मकान संख्या : 126
उम्र : 47 लिंग: : महिला
फोटो उपलब्ध

224 ICW0904458
निर्वाचक का नाम : बिरेन्द्र सहनी
पिता का नाम:: सोगारथ सहनी
मकान संख्या : 126
उम्र : 37 लिंग: : पुरुष
फोटो उपलब्ध

225 ICW0904466
निर्वाचक का नाम : ललिता देवी
पति का नाम: बिरेन्द सहनी
मकान संख्या : 126
उम्र : 33 लिंग: : महिला
फोटो उपलब्ध

226 ICW2567766
निर्वाचक का नाम : पवन कुमार
पिता का नाम:: राम सेवक सहनी
मकान संख्या : 126
उम्र : 28 लिंग: : पुरुष
फोटो उपलब्ध

227 HLQ0490391
निर्वाचक का नाम : मीना देवी
पति का नाम: हृदय साहनी
मकान संख्या : 127
उम्र : 52 लिंग: : महिला
फोटो उपलब्ध

228 ICW1597640
निर्वाचक का नाम : देवन सहनी
पिता का नाम:: मोती सहनी
मकान संख्या : 127
उम्र : 42 लिंग: : पुरुष
फोटो उपलब्ध

229 HLQ3872488
निर्वाचक का नाम : उमेश सहनी
पिता का नाम:: मोती सहनी
मकान संख्या : 127
उम्र : 38 लिंग: : पुरुष
फोटो उपलब्ध

230 HLQ0883421
निर्वाचक का नाम : विमल देवी
पति का नाम: देवन साहनी
मकान संख्या : 127
उम्र : 37 लिंग: : महिला
फोटो उपलब्ध

231 ICW0904474
निर्वाचक का नाम : उषा देवी
पति का नाम: उमेश सहनी
मकान संख्या : 127
उम्र : 35 लिंग: : महिला
फोटो उपलब्ध

232 ICW2121960
निर्वाचक का नाम : जीतेन्द्र सहनी
पिता का नाम:: हृदय सहनी
मकान संख्या : 127
उम्र : 35 लिंग: : पुरुष
फोटो उपलब्ध

233 ICW2121952
निर्वाचक का नाम : अमृता देवी
पति का नाम: जीतेन्द्र सहनी
मकान संख्या : 127
उम्र : 32 लिंग: : महिला
फोटो उपलब्ध

234 ICW2386795
निर्वाचक का नाम : सुरेन्द्र सहनी
पिता का नाम:: हृदय सहनी
मकान संख्या : 127
उम्र : 28 लिंग: : पुरुष
फोटो उपलब्ध

235 ICW2567394
निर्वाचक का नाम : सकिंद्र कुमार
पिता का नाम:: हृदय सहनी
मकान संख्या : 127
उम्र : 24 लिंग: : पुरुष
फोटो उपलब्ध

236 ICW2825826
निर्वाचक का नाम : अनिता देवी
पति का नाम: सुरेंद्र सहनी
मकान संख्या : 127
उम्र : 24 लिंग: : महिला
फोटो उपलब्ध

237 HLQ0654251
निर्वाचक का नाम : राम चंद्र साहनी
पिता का नाम:: नथुनी साहनी
मकान संख्या : 128
उम्र : 68 लिंग: : पुरुष
फोटो उपलब्ध

238 HLQ0653642
निर्वाचक का नाम : जयलस देवी
पति का नाम: राम चंद्र साहनी
मकान संख्या : 128
उम्र : 64 लिंग: : महिला
फोटो उपलब्ध

239 ICW0219675
निर्वाचक का नाम : भोला सहनी
पिता का नाम:: रामचंद्र सहनी
मकान संख्या : 128
उम्र : 36 लिंग: : पुरुष
फोटो उपलब्ध

240 ICW1623727
निर्वाचक का नाम : शिला देवी
पति का नाम: भोला सहनी
मकान संख्या : 128
उम्र : 34 लिंग: : महिला
फोटो उपलब्ध

241 ICW2147502
निर्वाचक का नाम : शंकर सहनी
पिता का नाम:: रामचंद्र सहनी
मकान संख्या : 128
उम्र : 34 लिंग: : पुरुष
फोटो उपलब्ध

242 ICW2147510
निर्वाचक का नाम : बबीता देवी
पति का नाम: शिव कुमार सहनी
मकान संख्या : 128
उम्र : 31 लिंग: : महिला
फोटो उपलब्ध

243 ICW2147528
निर्वाचक का नाम : सूषमा देवी
पति का नाम: शंकर सहनी
मकान संख्या : 128
उम्र : 30 लिंग: : महिला
फोटो उपलब्ध

244 ICW2034338
निर्वाचक का नाम : शिव कुमार सहनी
पिता का नाम:: राम चन्द्र सहनी
मकान संख्या : 128
उम्र : 29 लिंग: : पुरुष
फोटो उपलब्ध

245 BR/10/060/555337
निर्वाचक का नाम : जगिया देवी
पति का नाम: सीता राम साहनी
मकान संख्या : 129
उम्र : 74 लिंग: : महिला
फोटो उपलब्ध

246 ICW1597657
निर्वाचक का नाम : सोनफुल सहनी
पिता का नाम:: रामबहादुर सहनी
मकान संख्या : 129
उम्र : 41 लिंग: : पुरुष
फोटो उपलब्ध

247 ICW0298927
निर्वाचक का नाम : सुनीला देवी
पति का नाम: सनफुल सहनी
मकान संख्या : 129
उम्र : 38 लिंग: : महिला
फोटो उपलब्ध

248 ICW1629559
निर्वाचक का नाम : पप्पू कुमार
माता का नाम: नीलम देवी
मकान संख्या : 129
उम्र : 30 लिंग: : पुरुष
फोटो उपलब्ध

249 HLQ3873049
निर्वाचक का नाम : शत्रुधन साहनी
पिता का नाम:: भदइ साहनी
मकान संख्या : 130
उम्र : 58 लिंग: : पुरुष
फोटो उपलब्ध

250 HLQ0490649
निर्वाचक का नाम : शांति देवी
पति का नाम: गेना साहनी
मकान संख्या : 130
उम्र : 57 लिंग: : महिला
फोटो उपलब्ध

251 HLQ3872892
निर्वाचक का नाम : मुकेश सहनी
पिता का नाम:: शत्रुघ्न सहनी
मकान संख्या : 130
उम्र : 38 लिंग: : पुरुष
फोटो उपलब्ध

252 ICW0298919
निर्वाचक का नाम : शीला देवी
पति का नाम: मुकेश सहनी
मकान संख्या : 130
उम्र : 37 लिंग: : महिला
फोटो उपलब्ध

253 ICW1597673
निर्वाचक का नाम : राजकिशोर सहनी
पिता का नाम:: शत्रुघ्न सहनी
मकान संख्या : 130
उम्र : 36 लिंग: : पुरुष
फोटो उपलब्ध

254 ICW2147536
निर्वाचक का नाम : बिजकिशोर सहनी
पिता का नाम:: शत्रुधन सहनी
मकान संख्या : 130
उम्र : 30 लिंग: : पुरुष
फोटो उपलब्ध

255 ICW2147544
निर्वाचक का नाम : कविता देवी
पति का नाम: बिजकिशोर सहनी
मकान संख्या : 130
उम्र : 29 लिंग: : महिला
फोटो उपलब्ध

256 ICW2323442
निर्वाचक का नाम : कमलेश कुमार
पिता का नाम:: गेना सहनी
मकान संख्या : 130
उम्र : 26 लिंग: : पुरुष
फोटो उपलब्ध

257 HLQ0490813
निर्वाचक का नाम : विपत साहनी
पिता का नाम:: देसई साहनी
मकान संख्या : 131
उम्र : 87 लिंग: : पुरुष
फोटो उपलब्ध

258 BR/10/060/555335
निर्वाचक का नाम : कुमारी देवी
पति का नाम: विपत साहनी
मकान संख्या : 131
उम्र : 82 लिंग: : महिला
फोटो उपलब्ध

259 HLQ0654723
निर्वाचक का नाम : गनोउर साहनी
पिता का नाम:: विपत साहनी
मकान संख्या : 131
उम्र : 52 लिंग: : पुरुष
फोटो उपलब्ध

260 HLQ0490789
निर्वाचक का नाम : मंजू देवी
पति का नाम: गनोउर साहनी
मकान संख्या : 131
उम्र : 47 लिंग: : महिला
फोटो उपलब्ध

261 ICW2105377
निर्वाचक का नाम : लालू सहनी
पिता का नाम:: विपत सहनी
मकान संख्या : 131
उम्र : 47 लिंग: : पुरुष
फोटो उपलब्ध

262 HLQ0879130
निर्वाचक का नाम : अजीत सहनी
पिता का नाम:: विपत सहनी
मकान संख्या : 131
उम्र : 42 लिंग: : पुरुष
फोटो उपलब्ध

263 HLQ3872843
निर्वाचक का नाम : विभा देवी
पति का नाम: लालु साहनी
मकान संख्या : 131
उम्र : 42 लिंग: : महिला
फोटो उपलब्ध

264 HLQ3872835
निर्वाचक का नाम : रेणु देवी
पति का नाम: अजीत सहनी
मकान संख्या : 131
उम्र : 39 लिंग: : महिला
फोटो उपलब्ध

265 HLQ0878611
निर्वाचक का नाम : अनिल साहनी
पिता का नाम:: विपत साहनी
मकान संख्या : 131
उम्र : 39 लिंग: : पुरुष
फोटो उपलब्ध

266 HLQ3872819
निर्वाचक का नाम : कोशिल्या देवी
पति का नाम: अनील सहनी
मकान संख्या : 131
उम्र : 38 लिंग: : महिला
फोटो उपलब्ध

267 HLQ3872868
निर्वाचक का नाम : अरून सहनी
पिता का नाम:: विपत सहनी
मकान संख्या : 131
उम्र : 38 लिंग: : पुरुष
फोटो उपलब्ध

268 ICW0779876
निर्वाचक का नाम : गीता देवी
पति का नाम: अरुण सहनी
मकान संख्या : 131
उम्र : 35 लिंग: : महिला
फोटो उपलब्ध

269 ICW2323368
निर्वाचक का नाम : राजेश कुमार
पिता का नाम:: गनोउर सहनी
मकान संख्या : 131
उम्र : 30 लिंग: : पुरुष
फोटो उपलब्ध

270 ICW3108065
निर्वाचक का नाम : विजय कुमार
पिता का नाम:: अजित साहनी
मकान संख्या : 131
उम्र : 21 लिंग: : पुरुष
फोटो उपलब्ध

271 BR/10/060/555338
निर्वाचक का नाम : बालेश्वर साह
पिता का नाम:: विरोगी साह
मकान संख्या : 132
उम्र : 59 लिंग: : पुरुष
फोटो उपलब्ध

272 ICW3032620
निर्वाचक का नाम : कुलदीप कुमार
पिता का नाम:: बालेश्वर साह
मकान संख्या : 132
उम्र : 34 लिंग: : पुरुष
फोटो उपलब्ध

273 ICW2795177
निर्वाचक का नाम : पूनम देवी
पति का नाम: कुलदीप कुमार
मकान संख्या : 132
उम्र : 29 लिंग: : महिला
फोटो उपलब्ध

274 ICW3032638
निर्वाचक का नाम : विमलेश कुमार
पिता का नाम:: बालेश्वर साह
मकान संख्या : 132
उम्र : 28 लिंग: : पुरुष
फोटो उपलब्ध

275 HLQ0882340
निर्वाचक का नाम : सोन लाल साह
पिता का नाम:: चुन्नी साह
मकान संख्या : 133
उम्र : 57 लिंग: : पुरुष
फोटो उपलब्ध

276 BR/10/060/555464
निर्वाचक का नाम : रीता देवी
पति का नाम: सोन लाल साह
मकान संख्या : 133
उम्र : 52 लिंग: : महिला
फोटो उपलब्ध

277 ICW2564896
निर्वाचक का नाम : रवि कुमार साह
पिता का नाम:: सोनेलाल साह
मकान संख्या : 133
उम्र : 30 लिंग: : पुरुष
फोटो उपलब्ध

278 HLQ4525820
निर्वाचक का नाम : नथिया देवी
पति का नाम: छठु साह
मकान संख्या : 134
उम्र : 69 लिंग: : महिला
फोटो उपलब्ध

279 ICW0363283
निर्वाचक का नाम : छठु साह
पिता का नाम:: जनक साह
मकान संख्या : 134
उम्र : 57 लिंग: : पुरुष
फोटो उपलब्ध

280 ICW2034627
निर्वाचक का नाम : अशोक साह
पिता का नाम:: छठु साह
मकान संख्या : 134
उम्र : 31 लिंग: : पुरुष
फोटो उपलब्ध

281 ICW2034643
निर्वाचक का नाम : नितु देवी
पति का नाम: अशोक साह
मकान संख्या : 134
उम्र : 29 लिंग: : महिला
फोटो उपलब्ध

282 HLQ0489625
निर्वाचक का नाम : कलवा देवी
पति का नाम: जोगी साह
मकान संख्या : 136
उम्र : 57 लिंग: : महिला
फोटो उपलब्ध

283 HLQ3873064
निर्वाचक का नाम : मनोज साह
पिता का नाम:: जोगी साह
मकान संख्या : 136
उम्र : 38 लिंग: : पुरुष
फोटो उपलब्ध

284 HLQ0883447
निर्वाचक का नाम : मुन्नी देवी
पति का नाम: मनोज साह
मकान संख्या : 136
उम्र : 36 लिंग: : महिला
फोटो उपलब्ध

285 ICW2502698
निर्वाचक का नाम : पूनम देवी
पति का नाम: संतोष साह
मकान संख्या : 136
उम्र : 25 लिंग: : महिला
फोटो उपलब्ध

286 HLQ3872579
निर्वाचक का नाम : चनमा देवी
पति का नाम: योगेंद्र साह
मकान संख्या : 137
उम्र : 75 लिंग: : महिला
फोटो उपलब्ध

287 HLQ0882647
निर्वाचक का नाम : योगेंद्र साह
पिता का नाम:: टियाइ साह
मकान संख्या : 137
उम्र : 62 लिंग: : पुरुष
फोटो उपलब्ध

288 ICW2215424
निर्वाचक का नाम : बैधनाथ साह
पिता का नाम:: नथुनी साह
मकान संख्या : 137
उम्र : 31 लिंग: : पुरुष
फोटो उपलब्ध

289 ICW2215432
निर्वाचक का नाम : गूंजा देवी
पति का नाम: बैधनाथ साह
मकान संख्या : 137
उम्र : 30 लिंग: : महिला
फोटो उपलब्ध

290 HLQ0882613
निर्वाचक का नाम : सत्य नारायण साह
पिता का नाम:: झखरी साह
मकान संख्या : 138
उम्र : 52 लिंग: : पुरुष
फोटो उपलब्ध

291 HLQ0489815
निर्वाचक का नाम : अकली देवी
पति का नाम: सत्य नारायण साह
मकान संख्या : 138
उम्र : 48 लिंग: : महिला
फोटो उपलब्ध

292 HLQ0882597
निर्वाचक का नाम : शंकर साह
पिता का नाम:: झखरी साह
मकान संख्या : 138
उम्र : 47 लिंग: : पुरुष
फोटो उपलब्ध

293 ICW0364695
निर्वाचक का नाम : कृष्णा देवी
पति का नाम: उपेंद्र साह
मकान संख्या : 138
उम्र : 43 लिंग: : महिला
फोटो उपलब्ध

294 HLQ4525853
निर्वाचक का नाम : मालती देवी
पति का नाम: सतेंद्र साह
मकान संख्या : 138
उम्र : 43 लिंग: : महिला
फोटो उपलब्ध

295 ICW0363564
निर्वाचक का नाम : सतेंद्र साह
पिता का नाम:: झखरी साह
मकान संख्या : 138
उम्र : 42 लिंग: : पुरुष
फोटो उपलब्ध

296 ICW2147551
निर्वाचक का नाम : बिरजु कुमार साह
पिता का नाम:: सत्य नारायण साह
मकान संख्या : 138
उम्र : 38 लिंग: : पुरुष
फोटो उपलब्ध

297 ICW2147569
निर्वाचक का नाम : सुरेन्द्र कुमार
पिता का नाम:: सत्य नारायण साह
मकान संख्या : 138
उम्र : 32 लिंग: : पुरुष
फोटो उपलब्ध

298 ICW2034668
निर्वाचक का नाम : दुरगी देवी
पति का नाम: बिरजु साह
मकान संख्या : 138
उम्र : 30 लिंग: : महिला
फोटो उपलब्ध

299 ICW2206605
निर्वाचक का नाम : मोहन कुमार
पिता का नाम:: सकेन्द्र साह
मकान संख्या : 138
उम्र : 28 लिंग: : पुरुष
फोटो उपलब्ध

300 ICW2511632
निर्वाचक का नाम : कुसमा देवी
पति का नाम: अकलू सहनी
मकान संख्या : 139
उम्र : 43 लिंग: : महिला
फोटो उपलब्ध

301 ICW2796423
निर्वाचक का नाम : राजू कुमार
माता का नाम: कुसमा देवी
मकान संख्या : 139
उम्र : 23 लिंग: : पुरुष
फोटो उपलब्ध

302 BR/10/060/555327
निर्वाचक का नाम : मिश्री लाल साह
पिता का नाम:: धन्नु साह
मकान संख्या : 140
उम्र : 82 लिंग: : पुरुष
फोटो उपलब्ध

303 ICW2519668
निर्वाचक का नाम : शकुंतला देवी
पति का नाम: बिपिन साह
मकान संख्या : 140
उम्र : 47 लिंग: : महिला
फोटो उपलब्ध

304 ICW2034700
निर्वाचक का नाम : मदन मोहन कुमार
पिता का नाम:: रामजी साह
मकान संख्या : 140
उम्र : 33 लिंग: : पुरुष
फोटो उपलब्ध

305 ICW2034734
निर्वाचक का नाम : वर्षा कुमारी
पिता का नाम:: रामजी प्रसाद
मकान संख्या : 140
उम्र : 30 लिंग: : महिला
फोटो उपलब्ध

306 ICW2502110
निर्वाचक का नाम : शुभम कुमार
पिता का नाम:: विपिन साह
मकान संख्या : 140
उम्र : 23 लिंग: : पुरुष
फोटो उपलब्ध

307 ICW3081767
निर्वाचक का नाम : लक्ष्मी कुमारी
पति का नाम: शुभम कुमार
मकान संख्या : 140
उम्र : 19 लिंग: : महिला
फोटो उपलब्ध

308 BR/10/060/555325
निर्वाचक का नाम : झालो देवी
पति का नाम: महेंद्र साह
मकान संख्या : 141
उम्र : 65 लिंग: : महिला
फोटो उपलब्ध

309 ICW0363275
निर्वाचक का नाम : अजय साह
पिता का नाम:: महेन्द्र साह
मकान संख्या : 141
उम्र : 48 लिंग: : पुरुष
फोटो उपलब्ध

310 BR/10/060/555466
निर्वाचक का नाम : विजय कुमार
पिता का नाम:: महेंद्र साह
मकान संख्या : 141
उम्र : 45 लिंग: : पुरुष
फोटो उपलब्ध

311 HLQ3872785
निर्वाचक का नाम : श्रद्धा देवी
पति का नाम: विजय कुमार
मकान संख्या : 141
उम्र : 42 लिंग: : महिला
फोटो उपलब्ध

312 ICW0364687
निर्वाचक का नाम : बेवी देवी
पति का नाम: अजय कुमार
मकान संख्या : 141
उम्र : 38 लिंग: : महिला
फोटो उपलब्ध

313 HLQ3873056
निर्वाचक का नाम : सुजय कुमार
पिता का नाम:: महेन्द्र साह
मकान संख्या : 141
उम्र : 38 लिंग: : पुरुष
फोटो उपलब्ध

314 ICW1597699
निर्वाचक का नाम : देवकी देवी
पति का नाम: संजय कुमार
मकान संख्या : 141
उम्र : 36 लिंग: : महिला
फोटो उपलब्ध

315 ICW3041829
निर्वाचक का नाम : रोशन कुमार
पिता का नाम:: अजय साह
मकान संख्या : 141
उम्र : 22 लिंग: : पुरुष
फोटो उपलब्ध

316 HLQ3872876
निर्वाचक का नाम : आशा देवी
पिता का नाम:: राजेन्द्र साह
मकान संख्या : 142
उम्र : 43 लिंग: : महिला
फोटो उपलब्ध

317 ICW2385169
निर्वाचक का नाम : अमोद कुमार साह
पिता का नाम:: राजेन्द्र साह
मकान संख्या : 142
उम्र : 38 लिंग: : पुरुष
फोटो उपलब्ध

318 ICW1597707
निर्वाचक का नाम : सीमा देवी
पति का नाम: अमोद कुमार साह
मकान संख्या : 142
उम्र : 37 लिंग: : महिला
फोटो उपलब्ध

319 ICW0574384
निर्वाचक का नाम : सुबोध कुमार साह
पिता का नाम:: राजेन्द्र साह
मकान संख्या : 142
उम्र : 36 लिंग: : पुरुष
फोटो उपलब्ध

320 ICW1597715
निर्वाचक का नाम : पिंकी देवी
पति का नाम: सुबोध कुमार साह
मकान संख्या : 142
उम्र : 35 लिंग: : महिला
फोटो उपलब्ध

321 ICW1618206
निर्वाचक का नाम : ब्रजेश कुमार
पिता का नाम:: राजेंद्र साह
मकान संख्या : 142
उम्र : 29 लिंग: : पुरुष
फोटो उपलब्ध

322 BR/10/060/555326
निर्वाचक का नाम : लखेन्द्र साह
पिता का नाम:: विसुनी साह
मकान संख्या : 143
उम्र : 60 लिंग: : पुरुष
फोटो उपलब्ध

323 BR/10/060/555467
निर्वाचक का नाम : शांति देवी
पति का नाम: लखेन्द्र साह
मकान संख्या : 144
उम्र : 56 लिंग: : महिला
फोटो उपलब्ध

324 HLQ3873072
निर्वाचक का नाम : दिलीप कुमार साह
पिता का नाम:: लखिन्दर साह
मकान संख्या : 144
उम्र : 40 लिंग: : पुरुष
फोटो उपलब्ध

325 HLQ3872744
निर्वाचक का नाम : संजु देवी
पति का नाम: दिलीप कुमार साह
मकान संख्या : 144
उम्र : 37 लिंग: : महिला
फोटो उपलब्ध

326 ICW2034767
निर्वाचक का नाम : दिवेश कुमार साह
पिता का नाम:: लखिन्द्र साह
मकान संख्या : 144
उम्र : 35 लिंग: : पुरुष
फोटो उपलब्ध

327 ICW2035061
निर्वाचक का नाम : उर्मिला देवी
पति का नाम: दिवेश साह
मकान संख्या : 144
उम्र : 32 लिंग: : महिला
फोटो उपलब्ध

328 ICW2034965
निर्वाचक का नाम : कंचन कुमारी
पति का नाम: धर्मानन्द कुमार
मकान संख्या : 144
उम्र : 28 लिंग: : महिला
फोटो उपलब्ध

329 BR/10/060/555331
निर्वाचक का नाम : अनूप लाल साह
पिता का नाम:: सरयुग साह
मकान संख्या : 145
उम्र : 67 लिंग: : पुरुष
फोटो उपलब्ध

330 HLQ0652834
निर्वाचक का नाम : सुरेश साह
पिता का नाम:: सरयुग साह
मकान संख्या : 145
उम्र : 57 लिंग: : पुरुष
फोटो उपलब्ध

331 BR/10/060/555332
निर्वाचक का नाम : बिंदेश्वर साह
पिता का नाम:: सरयुग साह
मकान संख्या : 145
उम्र : 57 लिंग: : पुरुष
फोटो उपलब्ध

332 BR/10/060/555473
निर्वाचक का नाम : सीता देवी
पति का नाम: बिंदेश्वर साह
मकान संख्या : 145
उम्र : 57 लिंग: : महिला
फोटो उपलब्ध

333 HLQ0490854
निर्वाचक का नाम : इंगला देवी
पति का नाम: सुरेश साह
मकान संख्या : 145
उम्र : 52 लिंग: : महिला
फोटो उपलब्ध

334 HLQ3872439
निर्वाचक का नाम : नरेश साह
पिता का नाम:: अनुप लाल साह
मकान संख्या : 145
उम्र : 41 लिंग: : पुरुष
फोटो उपलब्ध

335 HLQ0878462
निर्वाचक का नाम : सारवो देवी
पति का नाम: नरेश साह
मकान संख्या : 145
उम्र : 40 लिंग: : महिला
फोटो उपलब्ध

336 HLQ3872454
निर्वाचक का नाम : मुकेश साह
पिता का नाम:: अनुप लाल साह
मकान संख्या : 145
उम्र : 37 लिंग: : पुरुष
फोटो उपलब्ध

337 ICW2121986
निर्वाचक का नाम : पंकज कुमार
पिता का नाम:: विन्देश्वर साह
मकान संख्या : 145
उम्र : 33 लिंग: : पुरुष
फोटो उपलब्ध

338 ICW2122000
निर्वाचक का नाम : अंजु देवी
पति का नाम: मुकेश साह
मकान संख्या : 145
उम्र : 33 लिंग: : महिला
फोटो उपलब्ध

339 ICW2121994
निर्वाचक का नाम : धीरज कुमार
पिता का नाम:: विन्देश्वर साह
मकान संख्या : 145
उम्र : 29 लिंग: : पुरुष
फोटो उपलब्ध

340 ICW2348753
निर्वाचक का नाम : काजल कुमारी
पति का नाम: पंकज कुमार
मकान संख्या : 145
उम्र : 28 लिंग: : महिला
फोटो उपलब्ध

341 ICW2381382
निर्वाचक का नाम : विकास कुमार
पिता का नाम:: सुरेश साह
मकान संख्या : 145
उम्र : 26 लिंग: : पुरुष
फोटो उपलब्ध

342 ICW2804680
निर्वाचक का नाम : प्रकाश कुमार
पिता का नाम::
मकान संख्या : 145
उम्र : 26 लिंग: : पुरुष
फोटो उपलब्ध

343 ICW2965200
निर्वाचक का नाम : बेदामी देवी
पति का नाम: वीरेंद्र साह
मकान संख्या : 146
उम्र : 49 लिंग: : महिला
फोटो उपलब्ध

344 ICW2795151
निर्वाचक का नाम : नुतम देवी
पति का नाम: बेचन कुमार साह
मकान संख्या : 146
उम्र : 32 लिंग: : महिला
फोटो उपलब्ध

345 ICW1629674
निर्वाचक का नाम : बेचन कुमार
पिता का नाम:: वोरेन्द्र साह
मकान संख्या : 146
उम्र : 31 लिंग: : पुरुष
फोटो उपलब्ध

346 ICW1623875
निर्वाचक का नाम : भजन कुमार
पिता का नाम:: वीरेंदर साह
मकान संख्या : 146
उम्र : 29 लिंग: : पुरुष
फोटो उपलब्ध

347 ICW2385144
निर्वाचक का नाम : राजन कुमार
पिता का नाम:: बिंदी साह
मकान संख्या : 146
उम्र : 26 लिंग: : पुरुष
फोटो उपलब्ध

348 ICW2795078
निर्वाचक का नाम : खुशबू देवी
अन्य: साजन साह
मकान संख्या : 146
उम्र : 25 लिंग: : पुरुष
फोटो उपलब्ध

349 BR/10/060/555468
निर्वाचक का नाम : प्रेमलाल साह
पिता का नाम:: विसुनी साह
मकान संख्या : 147
उम्र : 57 लिंग: : पुरुष
फोटो उपलब्ध

350 BR/10/060/555469
निर्वाचक का नाम : प्रमिला देवी
पति का नाम: प्रेमलाल साह
मकान संख्या : 147
उम्र : 52 लिंग: : महिला
फोटो उपलब्ध

351 ICW2890242
निर्वाचक का नाम : सीता कुमारी
पति का नाम: धर्मेन्द्र कुमार
मकान संख्या : 147
उम्र : 24 लिंग: : महिला
फोटो उपलब्ध

352 ICW3088176
निर्वाचक का नाम : पुतुल कुमारी
पति का नाम: रामबाबू साह
मकान संख्या : 147
उम्र : 24 लिंग: : महिला
फोटो उपलब्ध

353 BR/10/060/555324
निर्वाचक का नाम : महेन्द्र साह
पिता का नाम:: विसुना साह
मकान संख्या : 148
उम्र : 60 लिंग: : पुरुष
फोटो उपलब्ध

354 ICW1597723
निर्वाचक का नाम : रीना देवी
पति का नाम: रंजीत कुमार
मकान संख्या : 149
उम्र : 39 लिंग: : महिला
फोटो उपलब्ध

355 HLQ3872629
निर्वाचक का नाम : रंजीत कुमार साह
पिता का नाम:: सुकेश्वर साह
मकान संख्या : 149
उम्र : 37 लिंग: : पुरुष
फोटो उपलब्ध

356 ICW2122018
निर्वाचक का नाम : विभा देवी
पति का नाम: संजीत कुमार साह
मकान संख्या : 149
उम्र : 32 लिंग: : महिला
फोटो उपलब्ध

357 ICW2034809
निर्वाचक का नाम : संजीत कुमार साह
पिता का नाम:: सुकेश्वर साह
मकान संख्या : 149
उम्र : 31 लिंग: : पुरुष
फोटो उपलब्ध

358 ICW2034817
निर्वाचक का नाम : अरविन्द कुमार
पिता का नाम:: सुकेश्वर साह
मकान संख्या : 149
उम्र : 30 लिंग: : पुरुष
फोटो उपलब्ध

359 HLQ0882605
निर्वाचक का नाम : संजय कुमार साह
पिता का नाम:: सुकेश्वर साह
मकान संख्या : 150
उम्र : 44 लिंग: : पुरुष
फोटो उपलब्ध

360 HLQ3872751
निर्वाचक का नाम : शोभा देवी
पति का नाम: संजय कुमार साह
मकान संख्या : 150
उम्र : 42 लिंग: : महिला
फोटो उपलब्ध

361 HLQ0886861
निर्वाचक का नाम : सुरेन्द्र सहनी
पिता का नाम:: राम बहादुर सहनी
मकान संख्या : 150
उम्र : 41 लिंग: : पुरुष
फोटो उपलब्ध

362 HLQ0881367
निर्वाचक का नाम : नीलम देवी
पति का नाम: कैलाश सहनी
मकान संख्या : 150
उम्र : 38 लिंग: : महिला
फोटो उपलब्ध

363 HLQ0881342
निर्वाचक का नाम : कृष्णा देवी
पति का नाम: सुरेन्द्र सहनी
मकान संख्या : 150
उम्र : 38 लिंग: : महिला
फोटो उपलब्ध

364 ICW1629880
निर्वाचक का नाम : हरिकिशोर सहनी
पिता का नाम:: रामबहादुर सहनी
मकान संख्या : 150
उम्र : 36 लिंग: : पुरुष
फोटो उपलब्ध

365 ICW1619790
निर्वाचक का नाम : आरती देवी
पति का नाम: हरिकिशोर सहनी
मकान संख्या : 150
उम्र : 34 लिंग: : महिला
फोटो उपलब्ध

366 ICW2954980
निर्वाचक का नाम : सुरेन्द्र कुमार
पिता का नाम:: सुकेशर साह
मकान संख्या : 150
उम्र : 31 लिंग: : पुरुष
फोटो उपलब्ध

367 ICW2567691
निर्वाचक का नाम : सुरज कुमार
पिता का नाम:: कैलाश सहनी
मकान संख्या : 150
उम्र : 24 लिंग: : पुरुष
फोटो उपलब्ध

368 ICW2773232
निर्वाचक का नाम : प्रिंस कुमार
पिता का नाम:: संजय साह
मकान संख्या : 150
उम्र : 22 लिंग: : पुरुष
फोटो उपलब्ध

369 ICW3040300
निर्वाचक का नाम : रीता कुमारी
पति का नाम: सूरज साहनी
मकान संख्या : 150
उम्र : 22 लिंग: : महिला
फोटो उपलब्ध

370 HLQ0489872
निर्वाचक का नाम : सुख नंदन साह
पिता का नाम:: प्रमेश्वर साह
मकान संख्या : 151
उम्र : 62 लिंग: : पुरुष
फोटो उपलब्ध

371 ICW1954171
निर्वाचक का नाम : राज किशोर
पिता का नाम:: सुखनंदन साह
मकान संख्या : 151
उम्र : 37 लिंग: : पुरुष
फोटो उपलब्ध

372 ICW2034353
निर्वाचक का नाम : निशा देवी
पति का नाम: शशि रंजन साह
मकान संख्या : 152
उम्र : 28 लिंग: : महिला
फोटो उपलब्ध

373 HLQ0487595
निर्वाचक का नाम : रामआशीष साह
पिता का नाम:: ईश्वर साह
मकान संख्या : 153
उम्र : 62 लिंग: : पुरुष
फोटो उपलब्ध

374 ICW0787911
निर्वाचक का नाम : शत्रुधन साह
पिता का नाम:: रामाशीष साह
मकान संख्या : 153
उम्र : 37 लिंग: : पुरुष
फोटो उपलब्ध

375 ICW2034833
निर्वाचक का नाम : शंकर कुमार साह
पिता का नाम:: राम अशीष साह
मकान संख्या : 153
उम्र : 32 लिंग: : पुरुष
फोटो उपलब्ध

376 ICW2034858
निर्वाचक का नाम : राहुल कुमार साह
पिता का नाम:: राम अशीष साह
मकान संख्या : 153
उम्र : 29 लिंग: : पुरुष
फोटो उपलब्ध

377 ICW2323376
निर्वाचक का नाम : पुजा कुमारी
पति का नाम: शंकर कुमार साह
मकान संख्या : 153
उम्र : 26 लिंग: : महिला
फोटो उपलब्ध

378 ICW0362996
निर्वाचक का नाम : सुखदेव साह
पिता का नाम:: दसई साह
मकान संख्या : 154
उम्र : 74 लिंग: : पुरुष
फोटो उपलब्ध

379 HLQ0487967
निर्वाचक का नाम : रजिया देवी
पति का नाम: सुखदेव साह
मकान संख्या : 154
उम्र : 69 लिंग: : महिला
फोटो उपलब्ध

380 ICW1597731
निर्वाचक का नाम : लालु साह
पिता का नाम:: सुखदेव साह
मकान संख्या : 154
उम्र : 37 लिंग: : पुरुष
फोटो उपलब्ध

381 ICW2034866
निर्वाचक का नाम : संगीता देवी
पति का नाम: लालु साह
मकान संख्या : 154
उम्र : 37 लिंग: : महिला
फोटो उपलब्ध

382 ICW2122026
निर्वाचक का नाम : मेघन देवी
पति का नाम: शत्रुधन साह
मकान संख्या : 154
उम्र : 36 लिंग: : महिला
फोटो उपलब्ध

383 HLQ0653717
निर्वाचक का नाम : रामशोभित महतो
पिता का नाम:: दरोगी महतो
मकान संख्या : 155
उम्र : 57 लिंग: : पुरुष
फोटो उपलब्ध

384 HLQ0654053
निर्वाचक का नाम : लुखिया देवी
पति का नाम: रामशोभित महतो
मकान संख्या : 155
उम्र : 52 लिंग: : महिला
फोटो उपलब्ध

385 ICW2034882
निर्वाचक का नाम : शशि रंजन साह
पिता का नाम:: सोनेलाल साह
मकान संख्या : 155
उम्र : 36 लिंग: : पुरुष
फोटो उपलब्ध

386 ICW1626829
निर्वाचक का नाम : निधि देवी
पति का नाम: राजेश महतो
मकान संख्या : 155
उम्र : 35 लिंग: : महिला
फोटो उपलब्ध

387 ICW2034874
निर्वाचक का नाम : चन्दन कुमार साह
पिता का नाम:: सोनेलाल साह
मकान संख्या : 155
उम्र : 32 लिंग: : पुरुष
फोटो उपलब्ध

388 ICW2382737
निर्वाचक का नाम : रेनु कुमारी
पति का नाम: चंदन कुमार साह
मकान संख्या : 155
उम्र : 28 लिंग: : महिला
फोटो उपलब्ध

389 ICW2034916
निर्वाचक का नाम : मुकेश कुमार
पिता का नाम:: राम दयाल महतो
मकान संख्या : 156
उम्र : 30 लिंग: : पुरुष
फोटो उपलब्ध

390 ICW2250611
निर्वाचक का नाम : कंचन कुमारी
पति का नाम: मुकेश कुमार
मकान संख्या : 156
उम्र : 27 लिंग: : महिला
फोटो उपलब्ध

391 BR/10/060/555234
निर्वाचक का नाम : जयमन देवी
पति का नाम: राम लाखन महतो
मकान संख्या : 157
उम्र : 69 लिंग: : महिला
फोटो उपलब्ध

392 ICW2105385
निर्वाचक का नाम : विश्वनाथ महतो
पिता का नाम:: राम लखन महतो
मकान संख्या : 157
उम्र : 59 लिंग: : पुरुष
फोटो उपलब्ध

393 BR/10/060/555474
निर्वाचक का नाम : पमिला देवी
पति का नाम: विश्वनाथ महतो
मकान संख्या : 157
उम्र : 52 लिंग: : महिला
फोटो उपलब्ध

394 HLQ0653006
निर्वाचक का नाम : गणेश महतो
पिता का नाम:: राम लाखन महतो
मकान संख्या : 157
उम्र : 49 लिंग: : पुरुष
फोटो उपलब्ध

395 HLQ3872694
निर्वाचक का नाम : मीना देवी
पति का नाम: गणेश महतो
मकान संख्या : 157
उम्र : 38 लिंग: : महिला
फोटो उपलब्ध

396 ICW0366088
निर्वाचक का नाम : प्रवीण कुमार
पिता का नाम:: विश्वनाथ महतो
मकान संख्या : 157
उम्र : 38 लिंग: : पुरुष
फोटो उपलब्ध

397 ICW2034924
निर्वाचक का नाम : नवीन कुमार
पिता का नाम:: विश्वनाथ प्रसाद
मकान संख्या : 157
उम्र : 30 लिंग: : पुरुष
फोटो उपलब्ध

398 ICW2627933
निर्वाचक का नाम : अनमोल खुशबू
पति का नाम: परवीन कुमार
मकान संख्या : 157
उम्र : 30 लिंग: : महिला
फोटो उपलब्ध

399 ICW2599041
निर्वाचक का नाम : काजल कुमारी
पिता का नाम:: गणेश प्रसाद
मकान संख्या : 157
उम्र : 23 लिंग: : महिला
फोटो उपलब्ध

400 ICW2952091
निर्वाचक का नाम : आरती कुमारी
पति का नाम: नवीन कुमार
मकान संख्या : 157
उम्र : 22 लिंग: : महिला
फोटो उपलब्ध

401 BR/10/060/555233
निर्वाचक का नाम : रामलखन मेहता
पिता का नाम:: किसुनी मेहता
मकान संख्या : 158
उम्र : 77 लिंग: : पुरुष
फोटो उपलब्ध

402 BR/10/060/555236
निर्वाचक का नाम : प्रमेश्वर महतो
पिता का नाम:: किसुनी महतो
मकान संख्या : 158
उम्र : 65 लिंग: : पुरुष
फोटो उपलब्ध

403 HLQ0489039
निर्वाचक का नाम : सोहगिया देवी
पति का नाम: प्रमेश्वर महतो
मकान संख्या : 158
उम्र : 60 लिंग: : महिला
फोटो उपलब्ध

404 HLQ0489286
निर्वाचक का नाम : महेश महतो
पिता का नाम:: प्रमेश्वर महतो
मकान संख्या : 158
उम्र : 43 लिंग: : पुरुष
फोटो उपलब्ध

405 HLQ3872645
निर्वाचक का नाम : रुबी देवी
पति का नाम: महेश महतो
मकान संख्या : 158
उम्र : 41 लिंग: : महिला
फोटो उपलब्ध

406 ICW0371567
निर्वाचक का नाम : राकेश कुमार
पिता का नाम:: प्रमेश्वर महतो
मकान संख्या : 158
उम्र : 39 लिंग: : पुरुष
फोटो उपलब्ध

407 ICW0364570
निर्वाचक का नाम : रिंकु देवी
पति का नाम: राकेश कुमार
मकान संख्या : 158
उम्र : 37 लिंग: : महिला
फोटो उपलब्ध

408 ICW2969137
निर्वाचक का नाम : रूपा देवी
पति का नाम: दीपक कुमार
मकान संख्या : 158
उम्र : 34 लिंग: : महिला
फोटो उपलब्ध

409 ICW1597947
निर्वाचक का नाम : दिनेश कुमार
पिता का नाम:: परमेश्वर महतों
मकान संख्या : 158
उम्र : 31 लिंग: : पुरुष
फोटो उपलब्ध

410 ICW2122034
निर्वाचक का नाम : चाँदनी कुमारी
पति का नाम: दिनेश कुमार
मकान संख्या : 158
उम्र : 29 लिंग: : महिला
फोटो उपलब्ध

411 ICW2567709
निर्वाचक का नाम : मनीष कुमार
पिता का नाम:: महेश महतो
मकान संख्या : 158
उम्र : 25 लिंग: : पुरुष
फोटो उपलब्ध

412 ICW2567592
निर्वाचक का नाम : मोहन कुमार
पिता का नाम:: महेश महतो
मकान संख्या : 158
उम्र : 24 लिंग: : पुरुष
फोटो उपलब्ध

413 HLQ0488353
निर्वाचक का नाम : सीता देवी
पति का नाम: सुख नंदन साह
मकान संख्या : 159
उम्र : 57 लिंग: : महिला
फोटो उपलब्ध

414 BR/10/060/555243
निर्वाचक का नाम : राम करण महतो
पिता का नाम:: पलटु महतो
मकान संख्या : 159
उम्र : 48 लिंग: : पुरुष
फोटो उपलब्ध

415 HLQ0490664
निर्वाचक का नाम : सुनीता देवी
पति का नाम: राम करण महतो
मकान संख्या : 159
उम्र : 46 लिंग: : महिला
फोटो उपलब्ध

416 HLQ0489559
निर्वाचक का नाम : राम पवेश महतो
पिता का नाम:: पलटु महतो
मकान संख्या : 159
उम्र : 43 लिंग: : पुरुष
फोटो उपलब्ध

417 ICW1631027
निर्वाचक का नाम : सिन्धु देवी
पति का नाम: रामप्रवेश महतो
मकान संख्या : 159
उम्र : 41 लिंग: : महिला
फोटो उपलब्ध

418 ICW1954197
निर्वाचक का नाम : रमेश कुमार
पिता का नाम:: राम करण महतो
मकान संख्या : 159
उम्र : 30 लिंग: : पुरुष
फोटो उपलब्ध

419 ICW2348845
निर्वाचक का नाम : गीता कुमारी
पति का नाम: रमेश कुमार
मकान संख्या : 159
उम्र : 26 लिंग: : महिला
फोटो उपलब्ध

420 ICW2382869
निर्वाचक का नाम : चिंटू कुमार
पिता का नाम:: राम करण महतो
मकान संख्या : 159
उम्र : 25 लिंग: : पुरुष
फोटो उपलब्ध

421 ICW2519775
निर्वाचक का नाम : खुशबू कुमारी
पिता का नाम:: रामप्रवेश महतो
मकान संख्या : 159
उम्र : 23 लिंग: : महिला
फोटो उपलब्ध

422 ICW2859064
निर्वाचक का नाम : निशु कुमारी
पिता का नाम:: रामपरवेश महतो
मकान संख्या : 159
उम्र : 21 लिंग: : महिला
फोटो उपलब्ध

423 ICW2860369
निर्वाचक का नाम : अंजली कुमारी
पिता का नाम:: राम करण महतो
मकान संख्या : 159
उम्र : 19 लिंग: : महिला
फोटो उपलब्ध

424 ICW2890259
निर्वाचक का नाम : राघव कुमार
पिता का नाम:: मनीष कुमार
मकान संख्या : 159
उम्र : 19 लिंग: : पुरुष
फोटो उपलब्ध

425 ICW3041787
निर्वाचक का नाम : शिवम कुमार
पिता का नाम:: रामपरवेश महतो
मकान संख्या : 159
उम्र : 18 लिंग: : पुरुष
फोटो उपलब्ध

426 HLQ0490151
निर्वाचक का नाम : सीता राम महतो
पिता का नाम:: वतहु महतो
मकान संख्या : 160
उम्र : 82 लिंग: : पुरुष
फोटो उपलब्ध

427 ICW1597749
निर्वाचक का नाम : ललिता देवी
पति का नाम: शंकर महतो
मकान संख्या : 160
उम्र : 52 लिंग: : महिला
फोटो उपलब्ध

428 HLQ3872652
निर्वाचक का नाम : चिन्ता देवी
पति का नाम: राजकिशोर महतो
मकान संख्या : 160
उम्र : 39 लिंग: : महिला
फोटो उपलब्ध

429 HLQ4585196
निर्वाचक का नाम : रामेश्वर महतो
पिता का नाम:: वतहु महतो
मकान संख्या : 161
उम्र : 67 लिंग: : पुरुष
फोटो उपलब्ध

430 HLQ0653014
निर्वाचक का नाम : मन्टुन कुमार
पिता का नाम:: रामेश्वर महतो
मकान संख्या : 161
उम्र : 40 लिंग: : पुरुष
फोटो उपलब्ध

431 HLQ0653089
निर्वाचक का नाम : मुन्नी देवी
पति का नाम: मन्टुन कुमार
मकान संख्या : 161
उम्र : 38 लिंग: : महिला
फोटो उपलब्ध

432 ICW2767366
निर्वाचक का नाम : संत कुमार
पिता का नाम:: मंटू कुमार
मकान संख्या : 161
उम्र : 21 लिंग: : पुरुष
फोटो उपलब्ध

433 BR/10/060/555244
निर्वाचक का नाम : सोने लाल महतो
पिता का नाम:: दुखित महतो
मकान संख्या : 162
उम्र : 67 लिंग: : पुरुष
फोटो उपलब्ध

434 HLQ3872678
निर्वाचक का नाम : सुमित्रा देवी
पति का नाम: रामजीत महतो
मकान संख्या : 162
उम्र : 52 लिंग: : महिला
फोटो उपलब्ध

435 HLQ3872470
निर्वाचक का नाम : अनुपम कुमारी
पति का नाम: आनंद कुमार
मकान संख्या : 162
उम्र : 48 लिंग: : महिला
फोटो उपलब्ध

436 BR/10/060/555246
निर्वाचक का नाम : सुनैना देवी
पति का नाम: राम ऐकबाल महतो
मकान संख्या : 162
उम्र : 43 लिंग: : महिला
फोटो उपलब्ध

437 ICW2105401
निर्वाचक का नाम : आनंद कुमार
पिता का नाम:: सोनेलाल महतो
मकान संख्या : 162
उम्र : 48 लिंग: : पुरुष
फोटो उपलब्ध

438 HLQ3872462
निर्वाचक का नाम : अशोक महतो
पिता का नाम:: सोनेलाल महतो
मकान संख्या : 162
उम्र : 40 लिंग: : पुरुष
फोटो उपलब्ध

439 ICW0787952
निर्वाचक का नाम : ब्रिज किशोर महतो
पिता का नाम:: रामजीत महतो
मकान संख्या : 162
उम्र : 37 लिंग: : पुरुष
फोटो उपलब्ध

440 ICW0904482
निर्वाचक का नाम : पिंकी देवी
पति का नाम: ब्रकिशोर महतो
मकान संख्या : 162
उम्र : 37 लिंग: : महिला
फोटो उपलब्ध

441 ICW0359570
निर्वाचक का नाम : अजय महतो
पिता का नाम:: सोनेलाल महतो
मकान संख्या : 162
उम्र : 36 लिंग: : पुरुष
फोटो उपलब्ध

442 ICW1597756
निर्वाचक का नाम : नीतु देवी
पति का नाम: अजय महतो
मकान संख्या : 162
उम्र : 36 लिंग: : महिला
फोटो उपलब्ध

443 ICW0787945
निर्वाचक का नाम : रामअवध कुमार
पिता का नाम:: रामजीत महतो
मकान संख्या : 162
उम्र : 34 लिंग: : पुरुष
फोटो उपलब्ध

444 ICW2567253
निर्वाचक का नाम : गणेश कुमार
पिता का नाम:: रामजीत
मकान संख्या : 162
उम्र : 24 लिंग: : पुरुष
फोटो उपलब्ध

445 ICW2623221
निर्वाचक का नाम : अमित कुमार
पिता का नाम:: आनंद कुमार
मकान संख्या : 162
उम्र : 22 लिंग: : पुरुष
फोटो उपलब्ध

446 ICW2408805
निर्वाचक का नाम : मंजू देवी
पति का नाम: राम ललित महतो
मकान संख्या : 163
उम्र : 57 लिंग: : महिला
फोटो उपलब्ध

447 BR/10/060/555475
निर्वाचक का नाम : कृष्ण देव महतो
पिता का नाम:: चंदेश्वर महतो
मकान संख्या : 163
उम्र : 46 लिंग: : पुरुष
फोटो उपलब्ध

448 ICW1597764
निर्वाचक का नाम : सुखदेव महतो
पिता का नाम:: चंदेश्वर महतो
मकान संख्या : 163
उम्र : 44 लिंग: : पुरुष
फोटो उपलब्ध

449 ICW0305573
निर्वाचक का नाम : रंजु देवी
पति का नाम: राजेश कुमार
मकान संख्या : 163
उम्र : 43 लिंग: : महिला
फोटो उपलब्ध

450 HLQ3872496
निर्वाचक का नाम : लालपरी देवी
पति का नाम: कृष्ण देव महतो
मकान संख्या : 163
उम्र : 43 लिंग: : महिला
फोटो उपलब्ध

451 HLQ4585675
निर्वाचक का नाम : शंकर प्रसाद महतो
पिता का नाम:: सीता राम महतो
मकान संख्या : 163
उम्र : 36 लिंग: : पुरुष
फोटो उपलब्ध

452 ICW1597780
निर्वाचक का नाम : विशुन देव प्रसाद
पिता का नाम:: राम ललित महतो
मकान संख्या : 163
उम्र : 36 लिंग: : पुरुष
फोटो उपलब्ध

453 ICW0365882
निर्वाचक का नाम : बबीता कुमारी
पति का नाम: विशुनदेव प्रसाद
मकान संख्या : 163
उम्र : 36 लिंग: : महिला
फोटो उपलब्ध

454 ICW2034932
निर्वाचक का नाम : पवन कुमार
पिता का नाम:: राम ललीत महतो
मकान संख्या : 163
उम्र : 29 लिंग: : पुरुष
फोटो उपलब्ध

455 ICW2687994
निर्वाचक का नाम : काजल कुमारी
पति का नाम: सुमन कुमार
मकान संख्या : 163
उम्र : 24 लिंग: : महिला
फोटो उपलब्ध

456 ICW2825750
निर्वाचक का नाम : पिंकी कुमारी
पति का नाम: पवन कुमार
मकान संख्या : 163
उम्र : 22 लिंग: : महिला
फोटो उपलब्ध

457 ICW1621077
निर्वाचक का नाम : सुमन कुमार
पिता का नाम:: राम ललित महतो
मकान संख्या : 164
उम्र : 30 लिंग: : पुरुष
फोटो उपलब्ध

458 HLQ3872504
निर्वाचक का नाम : कमलावती देवी
पति का नाम: रामचन्द्र महतो
मकान संख्या : 165
उम्र : 71 लिंग: : महिला
फोटो उपलब्ध

459 ICW1622372
निर्वाचक का नाम : शिवकुमार महतो
पिता का नाम:: रामचंद्र महतो
मकान संख्या : 165
उम्र : 52 लिंग: : पुरुष
फोटो उपलब्ध

460 HLQ0653204
निर्वाचक का नाम : विमल देवी
पति का नाम: शिव कुमार महतो
मकान संख्या : 165
उम्र : 43 लिंग: : महिला
फोटो उपलब्ध

461 ICW2034940
निर्वाचक का नाम : अमरजीत कुमार
पिता का नाम:: शिव कुमार महतो
मकान संख्या : 165
उम्र : 28 लिंग: : पुरुष
फोटो उपलब्ध

462 ICW2859130
निर्वाचक का नाम : दीपांजली कुमारी
पति का नाम: अमरजीत कुमार
मकान संख्या : 165
उम्र : 21 लिंग: : महिला
फोटो उपलब्ध

R 463 ICW2843852
निर्वाचक का नाम : कृष्ण कुमार भारती भारती
पिता का नाम:: शिव कुमार महतो महतो
मकान संख्या : 165
उम्र : 19 लिंग: : पुरुष
DELETED
फोटो उपलब्ध

464 ICW2859197
निर्वाचक का नाम : कृष्ण कुमार भारती
पिता का नाम:: शिव कुमार महतो
मकान संख्या : 165
उम्र : 19 लिंग: : पुरुष
फोटो उपलब्ध

465 BR/10/060/555230
निर्वाचक का नाम : कौशल्या देवी
पति का नाम: ब्रह्म देव महतो
मकान संख्या : 166
उम्र : 67 लिंग: : महिला
फोटो उपलब्ध

466 HLQ0489294
निर्वाचक का नाम : राम कुमार महतो
पिता का नाम:: ब्रह्म देव महतो
मकान संख्या : 166
उम्र : 43 लिंग: : पुरुष
फोटो उपलब्ध

467 ICW2323251
निर्वाचक का नाम : राज कुमार महतो
पिता का नाम:: ब्रहमदेव महतो
मकान संख्या : 166
उम्र : 43 लिंग: : पुरुष
फोटो उपलब्ध

468 ICW2105419
निर्वाचक का नाम : सुनीता देवी
पति का नाम: राम कुमार महतो
मकान संख्या : 166
उम्र : 39 लिंग: : महिला
फोटो उपलब्ध

469 ICW0298950
निर्वाचक का नाम : रेणु देवी
पति का नाम: राजकुमार महतो
मकान संख्या : 166
उम्र : 39 लिंग: : महिला
फोटो उपलब्ध

470 ICW2567659
निर्वाचक का नाम : कमलेश कुमार
पिता का नाम:: रामकुमार महतो
मकान संख्या : 166
उम्र : 26 लिंग: : पुरुष
फोटो उपलब्ध

471 ICW2862647
निर्वाचक का नाम : पुनीता कुमारी
पति का नाम: कमलेश कुमार
मकान संख्या : 166
उम्र : 26 लिंग: : महिला
फोटो उपलब्ध

472 HLQ0490672
निर्वाचक का नाम : लालबाबु महतो
पिता का नाम:: सटहु महतो
मकान संख्या : 167
उम्र : 48 लिंग: : पुरुष
फोटो उपलब्ध

473 HLQ0490417
निर्वाचक का नाम : आशा देवी
पति का नाम: लालबाबु महतो
मकान संख्या : 167
उम्र : 45 लिंग: : महिला
फोटो उपलब्ध

474 ICW1597806
निर्वाचक का नाम : रमेश महतो
पिता का नाम:: लालबाबु महतो
मकान संख्या : 167
उम्र : 42 लिंग: : पुरुष
फोटो उपलब्ध

475 ICW2518694
निर्वाचक का नाम : आशा कुमारी
पति का नाम: रमेश महतो
मकान संख्या : 167
उम्र : 25 लिंग: : महिला
फोटो उपलब्ध

476 ICW2518728
निर्वाचक का नाम : दिनेश कुमार
पिता का नाम:: लालबाबू महतो
मकान संख्या : 167
उम्र : 23 लिंग: : पुरुष
फोटो उपलब्ध

477 ICW2567378
निर्वाचक का नाम : पूनम कुमारी
पिता का नाम:: लालबाबू महतो
मकान संख्या : 167
उम्र : 23 लिंग: : महिला
फोटो उपलब्ध

478 BR/10/060/555476
निर्वाचक का नाम : राजेंद्र महतो
पिता का नाम:: दुलार चंद महतो
मकान संख्या : 168
उम्र : 85 लिंग: : पुरुष
फोटो उपलब्ध

479 BR/10/060/555478
निर्वाचक का नाम : महेश महतो
पिता का नाम:: राजेंद्र महतो
मकान संख्या : 168
उम्र : 52 लिंग: : पुरुष
फोटो उपलब्ध

480 BR/10/060/555479
निर्वाचक का नाम : अनिता देवी
पति का नाम: महेश महतो
मकान संख्या : 168
उम्र : 47 लिंग: : महिला
फोटो उपलब्ध

481 ICW2034361
निर्वाचक का नाम : रूपम कुमारी
पिता का नाम:: महेश महतो
मकान संख्या : 168
उम्र : 29 लिंग: : महिला
फोटो उपलब्ध

482 ICW2122042
निर्वाचक का नाम : ललन कुमार
पिता का नाम:: महेश महतो
मकान संख्या : 168
उम्र : 27 लिंग: : पुरुष
फोटो उपलब्ध

483 ICW2627891
निर्वाचक का नाम : रूबी कुमारी
पति का नाम: लालन कुमारी
मकान संख्या : 168
उम्र : 26 लिंग: : महिला
फोटो उपलब्ध

484 HLQ0490458
निर्वाचक का नाम : सोनेलाल महतो
पिता का नाम:: राम लाल महतो
मकान संख्या : 169
उम्र : 70 लिंग: : पुरुष
फोटो उपलब्ध

485 HLQ0490805
निर्वाचक का नाम : सुमित्रा देवी
पति का नाम: सोन लाल महतो
मकान संख्या : 169
उम्र : 61 लिंग: : महिला
फोटो उपलब्ध

486 BR/10/060/555480
निर्वाचक का नाम : रामा शंकर प्रकाश
पिता का नाम:: सोनेलाल महतो
मकान संख्या : 169
उम्र : 47 लिंग: : पुरुष
फोटो उपलब्ध

487 HLQ3872546
निर्वाचक का नाम : संगीता देवी
पति का नाम: रामाशंकर प्रकाश
मकान संख्या : 169
उम्र : 41 लिंग: : महिला
फोटो उपलब्ध

488 BR/10/060/555219
निर्वाचक का नाम : किरण देवी
पति का नाम: राम नारायण महतो
मकान संख्या : 170
उम्र : 63 लिंग: : महिला
फोटो उपलब्ध

489 ICW0787960
निर्वाचक का नाम : रवि रंजन कुमार
पिता का नाम:: राम नारायण महतो
मकान संख्या : 170
उम्र : 37 लिंग: : पुरुष
फोटो उपलब्ध

490 ICW1597848
निर्वाचक का नाम : रंजीत कुमार
पिता का नाम:: रामनारायण महतो
मकान संख्या : 170
उम्र : 36 लिंग: : पुरुष
फोटो उपलब्ध

491 ICW0352922
निर्वाचक का नाम : सुनिता देवी
पति का नाम: रंजीत कुमार
मकान संख्या : 170
उम्र : 35 लिंग: : महिला
फोटो उपलब्ध

492 ICW2348704
निर्वाचक का नाम : खुशबू कुमारी
पति का नाम: रवि रंजन कुमार
मकान संख्या : 170
उम्र : 27 लिंग: : महिला
फोटो उपलब्ध

493 ICW2599017
निर्वाचक का नाम : रौशनी कुमारी
पति का नाम: राम नारायण महतो
मकान संख्या : 170
उम्र : 23 लिंग: : महिला
फोटो उपलब्ध

494 BR/10/060/555224
निर्वाचक का नाम : हरिवंश महतो
पिता का नाम:: राम नंदन महतो
मकान संख्या : 171
उम्र : 48 लिंग: : पुरुष
फोटो उपलब्ध

495 BR/10/060/555483
निर्वाचक का नाम : शैल देवी
पति का नाम: हरि वंश महतो
मकान संख्या : 171
उम्र : 45 लिंग: : महिला
फोटो उपलब्ध

496 ICW0363234
निर्वाचक का नाम : परमानन्द कुमार
पिता का नाम:: हरिवंश प्रसाद
मकान संख्या : 171
उम्र : 37 लिंग: : पुरुष
फोटो उपलब्ध

497 ICW0904375
निर्वाचक का नाम : धर्मानन्द कुमार
पिता का नाम:: हरिबंश महतो
मकान संख्या : 171
उम्र : 34 लिंग: : पुरुष
फोटो उपलब्ध

498 ICW2536175
निर्वाचक का नाम : चंदन कुमार
पिता का नाम:: हरिबंश महतो
मकान संख्या : 171
उम्र : 26 लिंग: : पुरुष
फोटो उपलब्ध

499 ICW2567303
निर्वाचक का नाम : खुशबू कुमारी
पिता का नाम:: हरिवंश महतो
मकान संख्या : 171
उम्र : 23 लिंग: : महिला
फोटो उपलब्ध

500 ICW2804599
निर्वाचक का नाम : परमजीत
पिता का नाम:: महतो
मकान संख्या : 171
उम्र : 21 लिंग: : पुरुष
फोटो उपलब्ध

501 ICW0787978
निर्वाचक का नाम : सुरेश कुमार महतो
पिता का नाम:: महेंद्र महतो
मकान संख्या : 172
उम्र : 50 लिंग: : पुरुष
फोटो उपलब्ध

502 BR/10/060/555174
निर्वाचक का नाम : रामआशीष महतो
पिता का नाम:: राम गुलाम महतो
मकान संख्या : 173
उम्र : 67 लिंग: : पुरुष
फोटो उपलब्ध

503 BR/10/060/555175
निर्वाचक का नाम : फुला देवी
पति का नाम: रामआशीष महतो
मकान संख्या : 173
उम्र : 65 लिंग: : महिला
फोटो उपलब्ध

504 ICW0787994
निर्वाचक का नाम : संगीता कुमारी
पिता का नाम:: शत्रुघ्न कुमार
मकान संख्या : 173
उम्र : 46 लिंग: : महिला
फोटो उपलब्ध

505 HLQ4585022
निर्वाचक का नाम : शत्रुधन कुमार
पिता का नाम:: रामाशीष महतो
मकान संख्या : 173
उम्र : 37 लिंग: : पुरुष
फोटो उपलब्ध

506 ICW1954189
निर्वाचक का नाम : धर्मेन्द्र कुमार
पिता का नाम:: रामाशीष महतो
मकान संख्या : 173
उम्र : 31 लिंग: : पुरुष
फोटो उपलब्ध

507 BR/10/060/555165
निर्वाचक का नाम : सच्चिदानन्द महतो
पिता का नाम:: रामेश्वर महतो
मकान संख्या : 174
उम्र : 63 लिंग: : पुरुष
फोटो उपलब्ध

508 BR/10/060/555166
निर्वाचक का नाम : सुशीला देवी
पति का नाम: सच्चिदानंद महतो
मकान संख्या : 174
उम्र : 58 लिंग: : महिला
फोटो उपलब्ध

509 ICW1625029
निर्वाचक का नाम : रामानन्द कुमार
पिता का नाम:: सच्चिदानंद महतो
मकान संख्या : 174
उम्र : 34 लिंग: : पुरुष
फोटो उपलब्ध

510 ICW1623735
निर्वाचक का नाम : श्यामानन्द कुमार
पिता का नाम:: सच्चिदानन्द महतो
मकान संख्या : 174
उम्र : 32 लिंग: : पुरुष
फोटो उपलब्ध

511 ICW2034387
निर्वाचक का नाम : उर्मिला कुमारी
पति का नाम: रामानन्द कुमार
मकान संख्या : 174
उम्र : 28 लिंग: : महिला
फोटो उपलब्ध

512 ICW2122059
निर्वाचक का नाम : बिभा कुमारी
पिता का नाम:: सच्चिदानंद महतो
मकान संख्या : 174
उम्र : 28 लिंग: : महिला
फोटो उपलब्ध

513 ICW2511673
निर्वाचक का नाम : पिंकी कुमारी
पति का नाम: श्यामनंदन कुमार
मकान संख्या : 174
उम्र : 26 लिंग: : महिला
फोटो उपलब्ध

514 ICW2511855
निर्वाचक का नाम : संतोष कुमार
पिता का नाम:: सच्चिदानंद महतो
मकान संख्या : 174
उम्र : 24 लिंग: : पुरुष
फोटो उपलब्ध

515 BR/10/060/555168
निर्वाचक का नाम : संत लाल महतो
पिता का नाम:: लाल बिहारी महतो
मकान संख्या : 175
उम्र : 69 लिंग: : पुरुष
फोटो उपलब्ध

516 BR/10/060/555169
निर्वाचक का नाम : राम कुमारी देवी
पति का नाम: संत लाल महतो
मकान संख्या : 175
उम्र : 67 लिंग: : महिला
फोटो उपलब्ध

517 BR/10/060/555170
निर्वाचक का नाम : अशोक कुमार
पिता का नाम:: संत लाल महतो
मकान संख्या : 175
उम्र : 45 लिंग: : पुरुष
फोटो उपलब्ध

518 HLQ0488213
निर्वाचक का नाम : सुनीता देवी
पति का नाम: अरुण कुमार महतो
मकान संख्या : 175
उम्र : 43 लिंग: : महिला
फोटो उपलब्ध

519 ICW1597871
निर्वाचक का नाम : रीता देवी
पति का नाम: अशोक कुमार
मकान संख्या : 175
उम्र : 40 लिंग: : महिला
फोटो उपलब्ध

520 BR/10/060/555164
निर्वाचक का नाम : हरि किशोर महतो
पिता का नाम:: राम चंद्र महतो
मकान संख्या : 176
उम्र : 48 लिंग: : पुरुष
फोटो उपलब्ध

521 HLQ0489419
निर्वाचक का नाम : उर्मिला देवी
पति का नाम: हरि किशोर महतो
मकान संख्या : 176
उम्र : 43 लिंग: : महिला
फोटो उपलब्ध

522 BR/10/060/555163
निर्वाचक का नाम : राज किशोर महतो
पिता का नाम:: राम चंद्र महतो
मकान संख्या : 177
उम्र : 46 लिंग: : पुरुष
फोटो उपलब्ध

523 HLQ0488817
निर्वाचक का नाम : पार्वती देवी
पति का नाम: राज किशोर महतो
मकान संख्या : 177
उम्र : 43 लिंग: : महिला
फोटो उपलब्ध

524 ICW1620921
निर्वाचक का नाम : पवन कुमार
पिता का नाम:: राजकिशोर महतो
मकान संख्या : 177
उम्र : 32 लिंग: : पुरुष
फोटो उपलब्ध

525 ICW2691079
निर्वाचक का नाम : कंचन कुमारी
पिता का नाम:: राजकिशोर सिंह
मकान संख्या : 177
उम्र : 23 लिंग: : महिला
फोटो उपलब्ध

526 ICW2954972
निर्वाचक का नाम : सुधीर कुमार
पिता का नाम:: राजकिशोर महतो
मकान संख्या : 177
उम्र : 20 लिंग: : पुरुष
फोटो उपलब्ध

527 BR/10/060/555161
निर्वाचक का नाम : राम परिक्षण महतो
पिता का नाम:: लालधारी महतो
मकान संख्या : 178
उम्र : 77 लिंग: : पुरुष
फोटो उपलब्ध

528 BR/10/060/555162
निर्वाचक का नाम : राजवती देवी
पति का नाम: राम परिक्षण महतो
मकान संख्या : 178
उम्र : 67 लिंग: : महिला
फोटो उपलब्ध

529 HLQ0489484
निर्वाचक का नाम : महेश महतो
पिता का नाम:: राम परिक्षण महतो
मकान संख्या : 178
उम्र : 47 लिंग: : पुरुष
फोटो उपलब्ध

530 HLQ0878439
निर्वाचक का नाम : राम दुलारी देवी
पति का नाम: महेश महतो
मकान संख्या : 178
उम्र : 44 लिंग: : महिला
फोटो उपलब्ध

531 ICW2519023
निर्वाचक का नाम : राजेश कुमार
पिता का नाम:: महेश महतो
मकान संख्या : 178
उम्र : 29 लिंग: : पुरुष
फोटो उपलब्ध

532 ICW2518967
निर्वाचक का नाम : अर्चना कुमारी
पति का नाम: राजेश कुमार
मकान संख्या : 178
उम्र : 27 लिंग: : महिला
फोटो उपलब्ध

533 ICW2519510
निर्वाचक का नाम : राशमुनि कुमारी
पति का नाम: महेश महतो
मकान संख्या : 178
उम्र : 25 लिंग: : महिला
फोटो उपलब्ध

534 HLQ0489849
निर्वाचक का नाम : सहदेव महतो
पिता का नाम:: जुगेश्वर महतो
मकान संख्या : 179
उम्र : 62 लिंग: : पुरुष
फोटो उपलब्ध

535 BR/10/060/555171
निर्वाचक का नाम : राम सेवक महतो
पिता का नाम:: जुगेश्वर महतो
मकान संख्या : 179
उम्र : 59 लिंग: : पुरुष
फोटो उपलब्ध

536 HLQ0490011
निर्वाचक का नाम : निर्मला देवी
पति का नाम: सहदेव महतो
मकान संख्या : 179
उम्र : 57 लिंग: : महिला
फोटो उपलब्ध

537 BR/10/060/555172
निर्वाचक का नाम : रम्भा देवी
पति का नाम: राम सेवक महतो
मकान संख्या : 179
उम्र : 54 लिंग: : महिला
फोटो उपलब्ध

538 HLQ0490284
निर्वाचक का नाम : रघुवंश पसाद
पिता का नाम:: जुगेश्वर महतो
मकान संख्या : 179
उम्र : 52 लिंग: : पुरुष
फोटो उपलब्ध

539 HLQ3872603
निर्वाचक का नाम : सुदामा देवी
पति का नाम: रघुवंश प्रसाद
मकान संख्या : 179
उम्र : 42 लिंग: : महिला
फोटो उपलब्ध

540 ICW2147411
निर्वाचक का नाम : चन्द्रगुप्त कुमार
पिता का नाम:: राम सेवक प्रसाद
मकान संख्या : 179
उम्र : 30 लिंग: : पुरुष
फोटो उपलब्ध

541 ICW2323210
निर्वाचक का नाम : सुमन कुमार
पिता का नाम:: सहदेव महतो
मकान संख्या : 179
उम्र : 29 लिंग: : पुरुष
फोटो उपलब्ध

542 ICW2430411
निर्वाचक का नाम : अनीशा कुमारी
पति का नाम: सुमन कुमार
मकान संख्या : 179
उम्र : 24 लिंग: : महिला
फोटो उपलब्ध

543 BR/10/060/555160
निर्वाचक का नाम : विश्वनाथ महतो
पिता का नाम:: फुदेना महतो
मकान संख्या : 180
उम्र : 58 लिंग: : पुरुष
फोटो उपलब्ध

544 HLQ0490482
निर्वाचक का नाम : लक्ष्मी देवी
पति का नाम: विश्वनाथ महतो
मकान संख्या : 180
उम्र : 57 लिंग: : महिला
फोटो उपलब्ध

545 ICW0788000
निर्वाचक का नाम : रत्नेश कुमार
पिता का नाम:: विश्वनाथ महतो
मकान संख्या : 180
उम्र : 38 लिंग: : पुरुष
फोटो उपलब्ध

546 ICW2122075
निर्वाचक का नाम : कंचन कुमारी
पति का नाम: रत्नेश कुमार
मकान संख्या : 180
उम्र : 36 लिंग: : महिला
फोटो उपलब्ध

547 ICW2122067
निर्वाचक का नाम : गणेश कुमार
पिता का नाम:: विश्वनाथ महतो
मकान संख्या : 180
उम्र : 29 लिंग: : महिला
फोटो उपलब्ध

548 ICW2519080
निर्वाचक का नाम : रमेश कुमार
पिता का नाम:: विश्वनाथ महतो
मकान संख्या : 180
उम्र : 25 लिंग: : पुरुष
फोटो उपलब्ध

549 ICW2444883
निर्वाचक का नाम : उर्मिला देवी
पति का नाम: नंदकिशोर साह
मकान संख्या : 181
उम्र : 70 लिंग: : महिला
फोटो उपलब्ध

550 ICW0580118
निर्वाचक का नाम : महेश महतो
पिता का नाम:: शिव लाल महतो
मकान संख्या : 182
उम्र : 57 लिंग: : पुरुष
फोटो उपलब्ध

551 ICW0359562
निर्वाचक का नाम : मीना देवी
पति का नाम: महेश महतो
मकान संख्या : 182
उम्र : 52 लिंग: : महिला
फोटो उपलब्ध

552 ICW1597970
निर्वाचक का नाम : विक्रम कुमार
पिता का नाम:: महेश महतों
मकान संख्या : 182
उम्र : 34 लिंग: : पुरुष
फोटो उपलब्ध

553 ICW2567535
निर्वाचक का नाम : विकास कुमार
पिता का नाम:: महेश महतो
मकान संख्या : 182
उम्र : 26 लिंग: : पुरुष
फोटो उपलब्ध

554 ICW2567568
निर्वाचक का नाम : शिवम कुमार
पिता का नाम:: महेश महतो
मकान संख्या : 182
उम्र : 23 लिंग: : पुरुष
फोटो उपलब्ध

555 ICW2567543
निर्वाचक का नाम : पुष्पा कुमारी
पति का नाम: विकास कुमार
मकान संख्या : 182
उम्र : 23 लिंग: : महिला
फोटो उपलब्ध

556 ICW2035038
निर्वाचक का नाम : विनोद चौधरी
पिता का नाम:: शिवजी चौधरी
मकान संख्या : 183
उम्र : 58 लिंग: : पुरुष
फोटो उपलब्ध

557 ICW2034999
निर्वाचक का नाम : राज कुमारी देवी
पति का नाम: विनोद चौधरी
मकान संख्या : 183
उम्र : 46 लिंग: : महिला
फोटो उपलब्ध

558 ICW2034981
निर्वाचक का नाम : मिथुन कुमार
पिता का नाम:: विनोद चौधरी
मकान संख्या : 183
उम्र : 29 लिंग: : पुरुष
फोटो उपलब्ध

559 ICW2323228
निर्वाचक का नाम : जीतु कुमार चौधरी
पिता का नाम:: विनोद चौधरी
मकान संख्या : 183
उम्र : 26 लिंग: : पुरुष
फोटो उपलब्ध

560 ICW2453355
निर्वाचक का नाम : काजल कुमारी
पति का नाम: मिथुन कुमार
मकान संख्या : 183
उम्र : 24 लिंग: : महिला
फोटो उपलब्ध

561 ICW2804623
निर्वाचक का नाम : प्रवीण कुमार
पिता का नाम:: विनोद चौधरी
मकान संख्या : 183
उम्र : 21 लिंग: : पुरुष
फोटो उपलब्ध

562 ICW2893378
निर्वाचक का नाम : ज्योति कुमारी
पिता का नाम:: विनोद चौधरी
मकान संख्या : 183
उम्र : 20 लिंग: : महिला
फोटो उपलब्ध

563 ICW2381135
निर्वाचक का नाम : रविन्द्र कुमार
पिता का नाम:: सोगारथ सहनी
मकान संख्या : 184
उम्र : 26 लिंग: : पुरुष
फोटो उपलब्ध

564 ICW2435949
निर्वाचक का नाम : सुनीता कुमारी
पति का नाम: शिव कुमार
मकान संख्या : 185
उम्र : 28 लिंग: : महिला
फोटो उपलब्ध

565 ICW2435980
निर्वाचक का नाम : लालबाबू कुमार
पिता का नाम:: विजय कुमार महतो
मकान संख्या : 186
उम्र : 26 लिंग: : पुरुष
फोटो उपलब्ध

566 ICW2890606
निर्वाचक का नाम : सोनाली कुमारी
पिता का नाम:: राघवेंद्र ठाकुर
मकान संख्या : 201
उम्र : 20 लिंग: : महिला
फोटो उपलब्ध

567 ICW2538064
निर्वाचक का नाम : नंदनी कुमारी
पति का नाम: जीतू कुमार चौधरी
मकान संख्या : 205
उम्र : 23 लिंग: : महिला
फोटो उपलब्ध

568 ICW2804706
निर्वाचक का नाम : विकास
अन्य: कुमार
मकान संख्या : 1203
उम्र : 21 लिंग: : पुरुष
फोटो उपलब्ध

569 ICW2804714
निर्वाचक का नाम : सीमा
पति का नाम: कुमार
मकान संख्या : 1203
उम्र : 21 लिंग: : महिला
फोटो उपलब्ध

570 ICW2859981
निर्वाचक का नाम : अंशु कुमारी
पिता का नाम:: संजय साह
मकान संख्या : रामपुर दयाल
उम्र : 20 लिंग: : महिला
फोटो उपलब्ध

571 ICW3098357
निर्वाचक का नाम : रजनिता कुमारी
पिता का नाम:: राजू महतो
मकान संख्या : वार्ड 05
उम्र : 18 लिंग: : महिला
फोटो उपलब्ध

572 ICW2999894
निर्वाचक का नाम : साजन साह
पिता का नाम:: वीरेंद्र
मकान संख्या : वार्ड 7
उम्र : 30 लिंग: : पुरुष
फोटो उपलब्ध

573 ICW3098225
निर्वाचक का नाम : रुबी देवी
पति का नाम: रवि कुमार साह
मकान संख्या : वार्ड- 07
उम्र : 26 लिंग: : महिला
फोटो उपलब्ध

574 ICW2987097
निर्वाचक का नाम : आरती कुमारी
पति का नाम: सुरेंद्र कुमार
मकान संख्या : वार्ड नं-06
उम्र : 23 लिंग: : महिला
फोटो उपलब्ध

575 ICW3028990
निर्वाचक का नाम : नेहल कुमार
माता का नाम: रुबी देवी
मकान संख्या : वर्ड 5
उम्र : 18 लिंग: : पुरुष
फोटो उपलब्ध

576 | 1 | ICW3125507
निर्वाचक का नाम : राजीव कुमार
पिता का नाम:: आनंद कुमार
मकान संख्या : 162
उम्र : 18 लिंग: : पुरुष
फोटो उपलब्ध

577 | 1 | ICW3130820
निर्वाचक का नाम : सुमित कुमार
पिता का नाम:: आनन्द कुमार
मकान संख्या : 159
उम्र : 21 लिंग: : पुरुष
फोटो उपलब्ध

578 | 1 | ICW3147212
निर्वाचक का नाम : कुंदन कुमार
पिता का नाम:: ऋषिकेश राय
मकान संख्या : 120
उम्र : 20 लिंग: : पुरुष
फोटो उपलब्ध

579 | 1 | ICW3147303
निर्वाचक का नाम : कोमल कुमारी
पिता का नाम:: ऋषिकेश राय
मकान संख्या : 120
उम्र : 20 लिंग: : महिला
फोटो उपलब्ध

580 | 1 | ICW3153285
निर्वाचक का नाम : कोमल कुमारी
पिता का नाम:: ऋषिकेश राय
मकान संख्या : 120
उम्र : 20 लिंग: : महिला
फोटो उपलब्ध

581 | 1 | ICW3153533
निर्वाचक का नाम : हर्ष कुमार
पिता का नाम:: रंजीत राय
मकान संख्या : 120
उम्र : 23 लिंग: : पुरुष
फोटो उपलब्ध

582 | 1 | ICW3160272
निर्वाचक का नाम : राहुल कुमार
पिता का नाम:: फकिरा चौधरी
मकान संख्या : 120
उम्र : 22 लिंग: : पुरुष
फोटो उपलब्ध

583 | 1 | ICW3160314
निर्वाचक का नाम : रिंकू देवी
पति का नाम: विक्रम कुमार मेहता
मकान संख्या : वार्ड 05
उम्र : 27 लिंग: : महिला
फोटो उपलब्ध

584 | 1 | ICW3162401
निर्वाचक का नाम : रविशंकर कुमार
अन्य: कोमल कुमारी
मकान संख्या : 116
उम्र : 38 लिंग: : पुरुष
फोटो उपलब्ध

585 | 1 | ICW3162443
निर्वाचक का नाम : गुड़िया कुमारी
पिता का नाम:: मूंटुन कुमार
मकान संख्या : वर्ड नं 7
उम्र : 20 लिंग: : महिला
फोटो उपलब्ध

586 | 1 | ICW3164670
निर्वाचक का नाम : खुशी कुमारी
पति का नाम: राजा कुमार
मकान संख्या : 07
उम्र : 22 लिंग: : महिला
फोटो उपलब्ध

587 | 1 | ICW3199965
निर्वाचक का नाम : अकलू सहनी
पिता का नाम:: श्रवण सहनी
मकान संख्या : वार्ड 7
उम्र : 47 लिंग: : पुरुष
फोटो उपलब्ध

588 | 1 | ICW3203171
निर्वाचक का नाम : मुस्कान कुमारी
पिता का नाम:: राजेश चौधरी
मकान संख्या : रामपुरदयाल
उम्र : 20 लिंग: : महिला
फोटो उपलब्ध

589 | 1 | ICW3204138
निर्वाचक का नाम : निलम कुमारी
पति का नाम: राज किशोर
मकान संख्या : 151
उम्र : 36 लिंग: : महिला
फोटो उपलब्ध

590 | 1 | ICW3204732
निर्वाचक का नाम : रविशंकर कुमार
पिता का नाम:: ब्रजकिशोर चौधरी
मकान संख्या : रामपुर दयाल,प्यार,वार्ड 7,मुज़फ्फ़रपुर
उम्र : 38 लिंग: : पुरुष
फोटो उपलब्ध

591 | 1 | ICW3210374
निर्वाचक का नाम : शिवानी कुमारी
पति का नाम: जितेन्द्र कुमार
मकान संख्या : 112
उम्र : 23 लिंग: : महिला
फोटो उपलब्ध

592 | 1 | ICW3210390
निर्वाचक का नाम : आरती कुमारी
पिता का नाम:: फकिरा चौधरी
मकान संख्या : 116
उम्र : 28 लिंग: : महिला
फोटो उपलब्ध

593 | 1 | ICW3210408
निर्वाचक का नाम : सुधा कुमारी
पति का नाम: सोनू चौधरी
मकान संख्या : 118
उम्र : 28 लिंग: : महिला
फोटो उपलब्ध

594 | 1 | ICW3210424
निर्वाचक का नाम : स्नेहा कुमारी
पिता का नाम:: शत्रुघ्न कुमार
मकान संख्या : वार्ड-07
उम्र : 19 लिंग: : महिला
फोटो उपलब्ध

595 | 1 | ICW3210432
निर्वाचक का नाम : कशक रानी
पति का नाम: बिट्टू कुमार
मकान संख्या : 117
उम्र : 19 लिंग: : महिला
फोटो उपलब्ध

596 | 1 | ICW3210440
निर्वाचक का नाम : वंदना कुमारी
पिता का नाम:: सोनेलाल महतो
मकान संख्या : वार्ड नं.7
उम्र : 23 लिंग: : महिला
फोटो उपलब्ध

597 | 1 | ICW3212461
निर्वाचक का नाम : जिज्ञासा कुमारी
पिता का नाम:: रामाशंकर प्रकाश
मकान संख्या : वार्ड नं 7
उम्र : 18 लिंग: : पुरुष
फोटो उपलब्ध

598 | 1 | ICW3213881
निर्वाचक का नाम : महासुंदरी कुमारी
पति का नाम: गुड्डू कुमार
मकान संख्या : 102
उम्र : 21 लिंग: : महिला
फोटो उपलब्ध

599 | 1 | ICW3213923
निर्वाचक का नाम : तुलसी कुमारी
माता का नाम: मंजू चौधरी
मकान संख्या : 116
उम्र : 21 लिंग: : महिला
फोटो उपलब्ध

600 | 1 | ICW3213964
निर्वाचक का नाम : शगुणा
पति का नाम: अर्जुन सहनी
मकान संख्या : 102
उम्र : 25 लिंग: : महिला
फोटो उपलब्ध

601 | 1 | ICW3213980
निर्वाचक का नाम : सीता कुमारी
पति का नाम: वरुण कुमार
मकान संख्या : 104
उम्र : 21 लिंग: : महिला
फोटो उपलब्ध

602 | 1 | ICW3214020
निर्वाचक का नाम : चांदनी कुमारी
पति का नाम: संतोष कुमार
मकान संख्या : 104
उम्र : 22 लिंग: : महिला
फोटो उपलब्ध

603 | 1 | ICW3222148
निर्वाचक का नाम : मौशम कुमारी
पिता का नाम:: गोपाल कृष्णा चौधरी
मकान संख्या : 116
उम्र : 19 लिंग: : महिला
फोटो उपलब्ध

मतदाताओं की संक्षिप्त विवरणी :

A) मतदाताओं की संख्या :

		नामावली का प्रकार	निर्वाचक नामावली की पहचान :	मतदाताओं की संख्या :			
				पुरुष	महिला	तृतीय लिंग	कुल
I	मूल	मूल नामावली		305	270	0	575
II	घटक I - परिवर्धन सूची	पूरक 1	विशेष संक्षिप्त पुनरीक्षण - 2025	9	19	0	28
III	घटक II - विलोपन सूची	पूरक 1	विशेष संक्षिप्त पुनरीक्षण - 2025	1	0	0	1
IV	लिंग कॉलम में किए गए संशोधन के कारण अंतर			0	0	0	0
इस पुनरीक्षण के पश्चात इस नामावली में कुल मतदाता की संख्या (I+II-III+IV)				313	289	0	602

B) संशोधनों की संख्या :

नामावली का प्रकार	निर्वाचक नामावली की पहचान :	संशोधनों की संख्या :
पूरक 1	विशेष संक्षिप्त पुनरीक्षण - 2025	6

निर्वाचक निबंधन पदाधिकारी द्वारा जारी

E-मृत्यु, S-स्थानांतरित, R-दोहरी प्रविष्टि, M-लापता, Q-अयोग्य