निर्वाचक नामावली 2025 S04 बिहार

विधानसभा क्षेत्र की संख्या, नाम और आरक्षण की स्थिति : 92 - सकरा (अ० जा०)	**भाग संख्या : : 148**

लोकसभा निर्वाचन क्षेत्र की संख्या, नाम और आरक्षण स्थिति जिसमें विधानसभा क्षेत्र है : 15 - मुजफ्फरपुर (सामान्य)

1. पुनरीक्षण का विवरण

पुनरीक्षण का वर्ष :	**2025**	**निर्वाचक नामावली की पहचान :**
अर्हता की तिथि:	**01-07-2025**	विशेष गहन पुनरीक्षण, 2025 के अन्तर्गत दिनांक 01.08.2025 को प्रारूप के रूप में प्रकाशित समेकित एवं एकीकृत निर्वाचक सूची एवं उसके उपरान्त निर्मित अनुपूरक सूची के आधार पर एकीकृत निर्वाचक सूची
पुनरीक्षण का प्रकार :	**विशेष गहन पुनरीक्षण - 2025**	
प्रकाशन की तिथि :	**30-09-2025**	

2. भाग व मतदान क्षेत्र का विवरण :

भाग में आने वाले प्रभागों की संख्या एवं नाम:

1-मथुरापुर
2-मथुरापुर

मुख्य शहर/गाँव	: मथुरापुर
डाकघर	: जगदीशपुर बघनगरी
पुलिस स्टेशन	: सकरा
तहसील	: सकरा
जिला	: मुजफ्फरपुर
पिन कोड	: 843139

3. मतदान केंद्र का विवरण

मतदान केंद्र की संख्या व नाम : 148 - प्राथमिक विद्यालय, मथुरापुर **मतदान केंद्र का पता :** प्राथमिक विद्यालय, मथुरापुर	**मतदान केंद्र की विशेष हैसियत (पुरुष/महिला/सामान्य)**	सामान्य
	इस मतदान केंद्र के सहायक मतदान केन्द्रों की संख्या :	0

4. मतदाताओं की संख्या :

आरंभिक क्रम संख्या	अंतिम क्रम संख्या	मतदाताओं की संख्या			
		पुरुष	महिला	तृतीय लिंग	कुल
1	858	436	422	0	858

निर्वाचक निबंधन पदाधिकारी द्वारा जारी

Nazri Naksha	Google Map View
	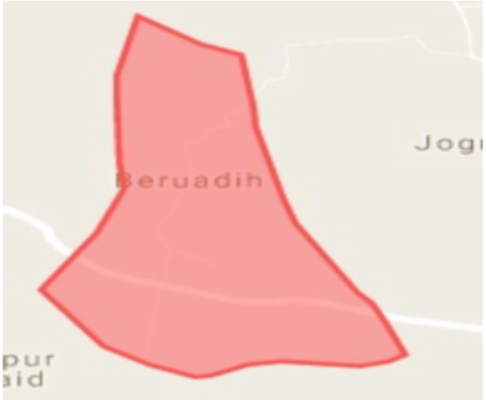

Polling Station Building Front View	Polling Station Front View

Cad View	Key MAP View
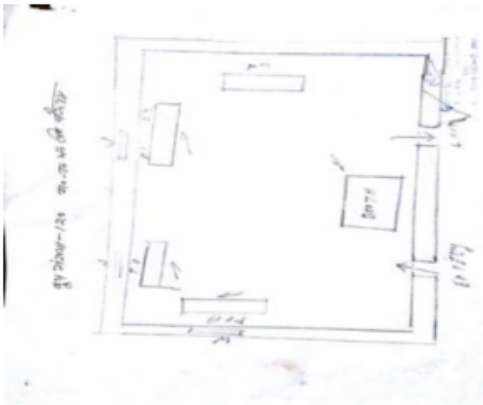	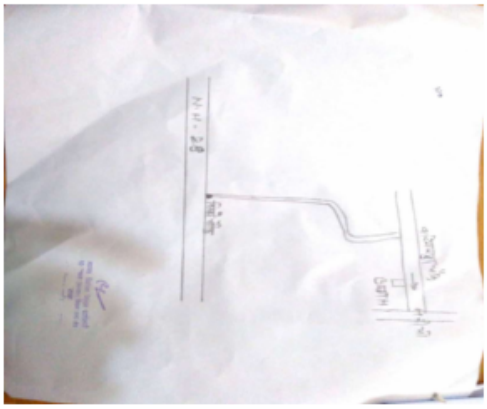

1 YPB1907732
निर्वाचक का नाम : राकेश कुमार
पिता का नाम:: उपेंद्र पासवान
मकान संख्या : 0
उम्र : 29 लिंग: : पुरुष
फोटो उपलब्ध

2 YPB1478015
निर्वाचक का नाम : रीणा कुमारी
पति का नाम: सुधाकर कुमार
मकान संख्या : 1
उम्र : 32 लिंग: : महिला
फोटो उपलब्ध

3 YPB1788397
निर्वाचक का नाम : नीलम देवी
पति का नाम: सुबोध राय
मकान संख्या : 2
उम्र : 38 लिंग: : महिला
फोटो उपलब्ध

4 YPB1478049
निर्वाचक का नाम : सुनील कुमार
पिता का नाम:: नथुनी ठाकुर
मकान संख्या : 2
उम्र : 28 लिंग: : पुरुष
फोटो उपलब्ध

5 YPB1478031
निर्वाचक का नाम : नीरज कुमार
पिता का नाम:: लालबाबू साह
मकान संख्या : 3
उम्र : 28 लिंग: : पुरुष
फोटो उपलब्ध

6 YPB1788231
निर्वाचक का नाम : सुनीता देवी
पति का नाम: उपेंद्र राय
मकान संख्या : 4
उम्र : 56 लिंग: : महिला
फोटो उपलब्ध

7 YPB1672583
निर्वाचक का नाम : सतिश कुमार राय
पिता का नाम:: जय कृष्ण राय
मकान संख्या : 4
उम्र : 27 लिंग: : पुरुष
फोटो उपलब्ध

8 YPB2304327
निर्वाचक का नाम : रोशन पासवान
पिता का नाम:: शंकर पासवान
मकान संख्या : 05
उम्र : 33 लिंग: : पुरुष
फोटो उपलब्ध

9 YPB1630656
निर्वाचक का नाम : मनीषा कुमारी
पति का नाम: अनिल कुमार
मकान संख्या : 5
उम्र : 29 लिंग: : महिला
फोटो उपलब्ध

10 YPB1952068
निर्वाचक का नाम : प्रियंका कुमारी
पति का नाम: अरुण कुमार
मकान संख्या : 05
उम्र : 28 लिंग: : महिला
फोटो उपलब्ध

11 YPB1631084
निर्वाचक का नाम : गौरब कुमार
पिता का नाम:: धर्मेन्द्र कुमार शर्मा
मकान संख्या : 5
उम्र : 26 लिंग: : पुरुष
फोटो उपलब्ध

12 YPB2099067
निर्वाचक का नाम : सन्नी कुमार
पिता का नाम:: अमिक्रन पासवान
मकान संख्या : 05
उम्र : 26 लिंग: : पुरुष
फोटो उपलब्ध

13 YPB2100212
निर्वाचक का नाम : पलक कुमारी
पति का नाम: सनी कुमार
मकान संख्या : 05
उम्र : 24 लिंग: : महिला
फोटो उपलब्ध

14 YPB2052660
निर्वाचक का नाम : अनिल कुमार यादव
पिता का नाम:: लखींद्र राय
मकान संख्या : 06
उम्र : 35 लिंग: : पुरुष
फोटो उपलब्ध

15 YPB1631183
निर्वाचक का नाम : पूजा कुमारी
पति का नाम: अमीरनाथ पासवान
मकान संख्या : 6
उम्र : 29 लिंग: : महिला
फोटो उपलब्ध

16 YPB1925684
निर्वाचक का नाम : संजीत कुमार ठाकूर
पिता का नाम:: चांद किशोर ठाकूर
मकान संख्या : 06
उम्र : 28 लिंग: : पुरुष
फोटो उपलब्ध

17 YPB2321198
निर्वाचक का नाम : मधु कुमारी
पति का नाम: परमानंद कुमार
मकान संख्या : 06
उम्र : 25 लिंग: : महिला
फोटो उपलब्ध

18 YPB1925858
निर्वाचक का नाम : सोनी कुमारी
पति का नाम: संजीत कुमार ठाकूर
मकान संख्या : 06
उम्र : 23 लिंग: : महिला
फोटो उपलब्ध

19 YPB1848530
निर्वाचक का नाम : मीनू कुमारी
पति का नाम: राजीव कुमार
मकान संख्या : 07
उम्र : 27 लिंग: : महिला
फोटो उपलब्ध

20 YPB1630730
निर्वाचक का नाम : राहुल कुमार गुप्ता
पिता का नाम:: दिनेश कुमार गुप्ता
मकान संख्या : 7
उम्र : 26 लिंग: : पुरुष
फोटो उपलब्ध

21 YPB1630755
निर्वाचक का नाम : पुनम देवी
पति का नाम: प्रेम कुमार साह
मकान संख्या : 8
उम्र : 33 लिंग: : महिला
फोटो उपलब्ध

22 YPB1630672
निर्वाचक का नाम : अलका कुमारी
पति का नाम: पंकज कुमार साह
मकान संख्या : 8
उम्र : 29 लिंग: : महिला
फोटो उपलब्ध

23 YPB1631191
निर्वाचक का नाम : अनिता कुमारी
पति का नाम: कुन्दन कुमार
मकान संख्या : 9
उम्र : 28 लिंग: : महिला
फोटो उपलब्ध

24 YPB1630714
निर्वाचक का नाम : विरजु कुमार
पिता का नाम:: उपेन्द्र पासवान
मकान संख्या : 9
उम्र : 27 लिंग: : पुरुष
फोटो उपलब्ध

25 YPB1882612
निर्वाचक का नाम : शर्मिला देवी
पति का नाम: चंदन कुमार
मकान संख्या : 10
उम्र : 29 लिंग: : महिला
फोटो उपलब्ध

26 YPB1630789
निर्वाचक का नाम : पंकज पासवान
पिता का नाम:: महादेव पासवान
मकान संख्या : 10
उम्र : 28 लिंग: : पुरुष
फोटो उपलब्ध

27 YPB1630698
निर्वाचक का नाम : दीपक कुमार
पिता का नाम:: गौरी पासवान
मकान संख्या : 10
उम्र : 26 लिंग: : पुरुष
फोटो उपलब्ध

28 YPB2102309
निर्वाचक का नाम : कोमल कुमारी
पति का नाम: पंकज पासवान
मकान संख्या : 10
उम्र : 20 लिंग: : महिला
फोटो उपलब्ध

29 YPB1630797
निर्वाचक का नाम : मुकेश कुमार पासवान
पिता का नाम:: टुनटुन पासवान
मकान संख्या : 11
उम्र : 26 लिंग: : पुरुष
फोटो उपलब्ध

30 YPB1631175
निर्वाचक का नाम : सूरज कुमार
पिता का नाम:: कलेश्वर पासवान
मकान संख्या : 12
उम्र : 30 लिंग: : पुरुष
फोटो उपलब्ध

31 YPB2213841
निर्वाचक का नाम : खुशबू कुमारी
पति का नाम: बबलू कुमार शर्मा
मकान संख्या : 12
उम्र : 24 लिंग: : महिला
फोटो उपलब्ध

32 YPB1630771
निर्वाचक का नाम : रूपम देवी
पति का नाम: संजीत पासवान
मकान संख्या : 13
उम्र : 26 लिंग: : महिला
फोटो उपलब्ध

33 YPB1672633
निर्वाचक का नाम : सतेन्द्र कुमार
पिता का नाम:: निर्मल पासवान
मकान संख्या : 14
उम्र : 37 लिंग: : पुरुष
फोटो उपलब्ध

34 YPB1672625
निर्वाचक का नाम : अशोक पासवान
पिता का नाम:: निर्मल पासवान
मकान संख्या : 14
उम्र : 36 लिंग: : पुरुष
फोटो उपलब्ध

35 YPB1672559
निर्वाचक का नाम : विकास कुमार
पिता का नाम:: हरदेव पासवान
मकान संख्या : 15
उम्र : 27 लिंग: : पुरुष
फोटो उपलब्ध

36 YPB1672617
निर्वाचक का नाम : शान्ति देवी
पति का नाम: विपिन पासवान
मकान संख्या : 16
उम्र : 36 लिंग: : महिला
फोटो उपलब्ध

37 YPB2160687
निर्वाचक का नाम : रोशन राज
पिता का नाम:: द्वारीकानाथ शर्मा
मकान संख्या : 16
उम्र : 23 लिंग: : पुरुष
फोटो उपलब्ध

38 YPB1672609
निर्वाचक का नाम : धनमा देवी
पति का नाम: हरदेव पासवान
मकान संख्या : 17
उम्र : 58 लिंग: : महिला
फोटो उपलब्ध

39 YPB1672666
निर्वाचक का नाम : श्यामी पासवान
पिता का नाम:: हरदेव पासवान
मकान संख्या : 17
उम्र : 34 लिंग: : पुरुष
फोटो उपलब्ध

40 YPB1672658
निर्वाचक का नाम : रिंकु देवी
पति का नाम: श्याम पासवान
मकान संख्या : 17
उम्र : 32 लिंग: : महिला
फोटो उपलब्ध

41 YPB2160695
निर्वाचक का नाम : चंदन कुमार
पिता का नाम:: बिश्वनाथ शर्मा
मकान संख्या : 17
उम्र : 29 लिंग: : पुरुष
फोटो उपलब्ध

42 YPB1818947
निर्वाचक का नाम : रंजन कुमार
पिता का नाम:: विश्वनाथ शर्मा
मकान संख्या : 17
उम्र : 24 लिंग: : पुरुष
फोटो उपलब्ध

43 YPB2115806
निर्वाचक का नाम : चमन कुमार
पिता का नाम:: प्रेमनाथ शर्मा
मकान संख्या : 17
उम्र : 19 लिंग: : पुरुष
फोटो उपलब्ध

44 YPB1882588
निर्वाचक का नाम : अनिता देवी
पति का नाम: रवि शर्मा
मकान संख्या : 18
उम्र : 33 लिंग: : महिला
फोटो उपलब्ध

45 YPB1883115
निर्वाचक का नाम : मिनू कुमारी
पति का नाम: सुजीत शर्मा
मकान संख्या : 18
उम्र : 31 लिंग: : महिला
फोटो उपलब्ध

46 YPB1672591
निर्वाचक का नाम : सीता कुमारी
पति का नाम: जितेन्द्र कुमार
मकान संख्या : 18
उम्र : 29 लिंग: : महिला
फोटो उपलब्ध

47 YPB1631142
निर्वाचक का नाम : राजू कुमार पासवान
पिता का नाम:: उपेन्द्र पासवान
मकान संख्या : 19
उम्र : 30 लिंग: : पुरुष
फोटो उपलब्ध

48 YPB2101285
निर्वाचक का नाम : बीना कुमारी
पति का नाम: राकेश पासवान
मकान संख्या : 19
उम्र : 27 लिंग: : महिला
फोटो उपलब्ध

49 YPB1672641
निर्वाचक का नाम : अनारसी देवी
पति का नाम: लालबिहारी पासवान
मकान संख्या : 20
उम्र : 39 लिंग: : महिला
फोटो उपलब्ध

50 YPB1631209
निर्वाचक का नाम : विभा देवी
पति का नाम: सुधीर कुमार
मकान संख्या : 21
उम्र : 26 लिंग: : महिला
फोटो उपलब्ध

51 YPB1631126
निर्वाचक का नाम : सुमित्रा देवी
पति का नाम: रमेश राय
मकान संख्या : 22
उम्र : 58 लिंग: : महिला
फोटो उपलब्ध

52 YPB1788405
निर्वाचक का नाम : रुबी कुमारी
पिता का नाम:: लाल बाबू साह
मकान संख्या : 22
उम्र : 26 लिंग: : महिला
फोटो उपलब्ध

53 YPB1630805
निर्वाचक का नाम : ललन कुमार
पिता का नाम:: उपेन्द्र राय
मकान संख्या : 23
उम्र : 26 लिंग: : पुरुष
फोटो उपलब्ध

54 YPB1788371
निर्वाचक का नाम : खुशबू कुमारी
पति का नाम: संजीत कुमार साह
मकान संख्या : 23
उम्र : 25 लिंग: : महिला
फोटो उपलब्ध

55 YPB1818970
निर्वाचक का नाम : नितु कुमारी
पति का नाम: विकास कुमार साह
मकान संख्या : 23
उम्र : 24 लिंग: : महिला
फोटो उपलब्ध

56 YPB1672575
निर्वाचक का नाम : शोभा देवी
पति का नाम: रूपक कुमार राय
मकान संख्या : 24
उम्र : 34 लिंग: : महिला
फोटो उपलब्ध

57 YPB2100493
निर्वाचक का नाम : राम बालक शर्मा
पिता का नाम:: चुल्हाई शर्मा
मकान संख्या : 25
उम्र : 47 लिंग: : पुरुष
फोटो उपलब्ध

58 YPB1631100
निर्वाचक का नाम : नितेश कुमार यादव
पिता का नाम:: उमेश प्रसाद यादव
मकान संख्या : 25
उम्र : 26 लिंग: : पुरुष
फोटो उपलब्ध

59 YPB2192821
निर्वाचक का नाम : मुस्कान कुमारी
पिता का नाम:: मुकेश कुमार
मकान संख्या : 26
उम्र : 19 लिंग: : महिला
फोटो उपलब्ध

60 YPB1631167
निर्वाचक का नाम : इन्द्रजीत कुमार
पिता का नाम:: सुरेन्द्र राय
मकान संख्या : 27
उम्र : 26 लिंग: : पुरुष
फोटो उपलब्ध

61 YPB2193134
निर्वाचक का नाम : अमीषा कुमारी
पिता का नाम:: उमेश साह
मकान संख्या : 27
उम्र : 21 लिंग: : महिला
फोटो उपलब्ध

62 YPB2193407
निर्वाचक का नाम : ज्योति कुमारी
पिता का नाम:: सुरेश साह
मकान संख्या : 27
उम्र : 21 लिंग: : महिला
फोटो उपलब्ध

63 YPB2193266
निर्वाचक का नाम : आशिक कुमार
पिता का नाम:: दिलीप कुमार गुप्ता
मकान संख्या : 28
उम्र : 21 लिंग: : पुरुष
फोटो उपलब्ध

64 YPB2192532
निर्वाचक का नाम : आशीष कुमार
पिता का नाम:: दीलीप कुमार गुप्ता
मकान संख्या : 28
उम्र : 19 लिंग: : पुरुष
फोटो उपलब्ध

65 YPB1869692
निर्वाचक का नाम : प्रकाश कुमार
पिता का नाम:: अरुण कुमार साह
मकान संख्या : 29
उम्र : 24 लिंग: : पुरुष
फोटो उपलब्ध

66 YPB1869668
निर्वाचक का नाम : राहुल कुमार
पिता का नाम:: चंदेश्वर साह
मकान संख्या : 33
उम्र : 27 लिंग: : पुरुष
फोटो उपलब्ध

67 YPB1869551
निर्वाचक का नाम : अभिषेक कुमार
पिता का नाम:: चंदेश्वर साह
मकान संख्या : 33
उम्र : 23 लिंग: : पुरुष
फोटो उपलब्ध

68 YPB1869460
निर्वाचक का नाम : रूपम कुमारी
पति का नाम: संजीत कुमार
मकान संख्या : 34
उम्र : 27 लिंग: : महिला
फोटो उपलब्ध

69 YPB1952043
निर्वाचक का नाम : इंदल पासवान
पिता का नाम:: बैजनाथ पासवान
मकान संख्या : 37
उम्र : 58 लिंग: : पुरुष
फोटो उपलब्ध

70 YPB1952027
निर्वाचक का नाम : शिव कुमारी देवी
पति का नाम: इंदल पासवान
मकान संख्या : 37
उम्र : 56 लिंग: : महिला
फोटो उपलब्ध

71 YPB1953348
निर्वाचक का नाम : नेहा कुमारी
पति का नाम: सुजित कुमार
मकान संख्या : 37
उम्र : 31 लिंग: : महिला
फोटो उपलब्ध

72 YPB1952019
निर्वाचक का नाम : पूजा कुमारी
पति का नाम: आशीष कुमार
मकान संख्या : 37
उम्र : 29 लिंग: : महिला
फोटो उपलब्ध

73 YPB1953439
निर्वाचक का नाम : राजु कुमार
पिता का नाम:: कृष्णा पासवान
मकान संख्या : 37
उम्र : 27 लिंग: : पुरुष
फोटो उपलब्ध

74 YPB1952001
निर्वाचक का नाम : नेहा भारती
पिता का नाम:: सहदेव पासवान
मकान संख्या : 37
उम्र : 24 लिंग: : महिला
फोटो उपलब्ध

75 YPB1953314
निर्वाचक का नाम : प्रिया रानी
पिता का नाम:: सहदेव पासवान
मकान संख्या : 37
उम्र : 22 लिंग: : महिला
फोटो उपलब्ध

76 YPB1788413
निर्वाचक का नाम : सुजीत पासवान
पिता का नाम:: शंकर पासवान
मकान संख्या : 39
उम्र : 38 लिंग: : पुरुष
फोटो उपलब्ध

77 YPB1788363
निर्वाचक का नाम : किरण देवी
पति का नाम: सुजीत पासवान
मकान संख्या : 39
उम्र : 33 लिंग: : महिला
फोटो उपलब्ध

78 YPB1846575
निर्वाचक का नाम : रागिनी कुमारी
पति का नाम: दीपक कुमार
मकान संख्या : 39
उम्र : 23 लिंग: : महिला
फोटो उपलब्ध

79 YPB1953306
निर्वाचक का नाम : अमरेश कुमार
पिता का नाम:: कुलदीप पासवान
मकान संख्या : 41
उम्र : 22 लिंग: : पुरुष
फोटो उपलब्ध

80 YPB1763309
निर्वाचक का नाम : बबिता देवी
पति का नाम: राकेश पासवान
मकान संख्या : 42
उम्र : 28 लिंग: : महिला
फोटो उपलब्ध

81 YPB1764695
निर्वाचक का नाम : रतु पासवान
पिता का नाम:: अजोधी पासवान
मकान संख्या : 42
उम्र : 25 लिंग: : पुरुष
फोटो उपलब्ध

82 YPB1788199
निर्वाचक का नाम : कबिता देवी
पति का नाम: राजेश पासवान
मकान संख्या : 43
उम्र : 29 लिंग: : महिला
फोटो उपलब्ध

83 YPB1848563
निर्वाचक का नाम : प्रगती कुमारी
पति का नाम: सुरज कुमार
मकान संख्या : 45
उम्र : 25 लिंग: : महिला
फोटो उपलब्ध

84 YPB1848605
निर्वाचक का नाम : रवि कुमार
पिता का नाम:: कामेश्वर पासवान
मकान संख्या : 45
उम्र : 23 लिंग: : पुरुष
फोटो उपलब्ध

85 YPB1849009
निर्वाचक का नाम : सोनु कुमार
पिता का नाम:: महेश्वर पासवान
मकान संख्या : 45
उम्र : 23 लिंग: : पुरुष
फोटो उपलब्ध

86 YPB1953322
निर्वाचक का नाम : बिपिन कुमार
पिता का नाम:: महेश्वर पासवान
मकान संख्या : 45
उम्र : 23 लिंग: : पुरुष
फोटो उपलब्ध

87 YPB2157857
निर्वाचक का नाम : राजू कुमार
पिता का नाम:: महेश्वर पासवान
मकान संख्या : 45
उम्र : 22 लिंग: : पुरुष
फोटो उपलब्ध

88 YPB2181030
निर्वाचक का नाम : नितेश कुमार
पिता का नाम:: शिव सागर पासवान
मकान संख्या : 47
उम्र : 22 लिंग: : पुरुष
फोटो उपलब्ध

89 YPB1869734
निर्वाचक का नाम : वीणा कुमारी
पति का नाम: राकेश पासवान
मकान संख्या : 49
उम्र : 27 लिंग: : महिला
फोटो उपलब्ध

90 YPB1788496
निर्वाचक का नाम : रोहित कुमार राज
पिता का नाम:: संजय पासवान
मकान संख्या : 53
उम्र : 25 लिंग: : पुरुष
फोटो उपलब्ध

91 YPB1788488
निर्वाचक का नाम : राहुल कुमार रवि
पिता का नाम:: संजय पासवान
मकान संख्या : 53
उम्र : 24 लिंग: : पुरुष
फोटो उपलब्ध

92 YPB1833045
निर्वाचक का नाम : मीरा देवी
पति का नाम: संजीव कुमार
मकान संख्या : 54
उम्र : 36 लिंग: : महिला
फोटो उपलब्ध

93 YPB1869635
निर्वाचक का नाम : विमला देवी
पति का नाम: योगेंद्र पासवान
मकान संख्या : 55
उम्र : 34 लिंग: : महिला
फोटो उपलब्ध

94 YPB1883081
निर्वाचक का नाम : शांति कुमारी
पति का नाम: अशोक पासवान
मकान संख्या : 55
उम्र : 24 लिंग: : महिला
फोटो उपलब्ध

95 YPB1953298
निर्वाचक का नाम : राजीव कुमार
पिता का नाम:: हरिचन्द्र पासवान
मकान संख्या : 55
उम्र : 23 लिंग: : पुरुष
फोटो उपलब्ध

96 YPB2122000
निर्वाचक का नाम : जूली कुमारी
पति का नाम: राजीव कुमार
मकान संख्या : 55
उम्र : 22 लिंग: : महिला
फोटो उपलब्ध

97 YPB1953421
निर्वाचक का नाम : सुबोध कुमार
पिता का नाम:: हीरालाल पासवान
मकान संख्या : 59
उम्र : 34 लिंग: : पुरुष
फोटो उपलब्ध

98 YPB1953405
निर्वाचक का नाम : अखिलेश कुमार
पिता का नाम:: हीरालाल पासवान
मकान संख्या : 59
उम्र : 27 लिंग: : पुरुष
फोटो उपलब्ध

99 YPB1869718
निर्वाचक का नाम : रितेश पासवान
पिता का नाम:: विशुन पासवान
मकान संख्या : 61
उम्र : 28 लिंग: : पुरुष
फोटो उपलब्ध

100 YPB2018737
निर्वाचक का नाम : ज्योति कुमरी
पति का नाम: रितेश कुमार
मकान संख्या : 61
उम्र : 28 लिंग: : महिला
फोटो उपलब्ध

101 YPB2213833
निर्वाचक का नाम : राजा कुमार
पिता का नाम:: सुरेंद्र पासवान
मकान संख्या : 63
उम्र : 26 लिंग: : पुरुष
फोटो उपलब्ध

102 YPB2213825
निर्वाचक का नाम : रंजन कुमार
पिता का नाम:: सुरेंद्र पासवान
मकान संख्या : 63
उम्र : 24 लिंग: : पुरुष
फोटो उपलब्ध

103 YPB2181477
निर्वाचक का नाम : ब्रीचांद कुमार पासवान
पिता का नाम:: सकल पासवान
मकान संख्या : 64
उम्र : 29 लिंग: : पुरुष
फोटो उपलब्ध

104 YPB2190403
निर्वाचक का नाम : बिरजू कुमार
पिता का नाम:: सकल पासवान
मकान संख्या : 64
उम्र : 25 लिंग: : पुरुष
फोटो उपलब्ध

105 YPB1833078
निर्वाचक का नाम : संतोष कुमार
पिता का नाम:: नंदू पासवान
मकान संख्या : 64
उम्र : 24 लिंग: : पुरुष
फोटो उपलब्ध

106 YPB2181857
निर्वाचक का नाम : आरती कुमारी
पति का नाम: बीरचन्द्र कुमार पासवान
मकान संख्या : 64
उम्र : 21 लिंग: : महिला
फोटो उपलब्ध

107 YPB2033249
निर्वाचक का नाम : पूजा कुमारी
पति का नाम: पप्पू कुमार पासवान
मकान संख्या : 65
उम्र : 24 लिंग: : महिला
फोटो उपलब्ध

108 YPB1953389
निर्वाचक का नाम : मनोज पासवान
पिता का नाम:: परीक्षण पासवान
मकान संख्या : 66
उम्र : 40 लिंग: : पुरुष
फोटो उपलब्ध

109 YPB1869593
निर्वाचक का नाम : विनीता देवी
पति का नाम: मनोज पासवान
मकान संख्या : 66
उम्र : 38 लिंग: : महिला
फोटो उपलब्ध

110 YPB1869445
निर्वाचक का नाम : अंजली देवी
पति का नाम: रोहित पासवान
मकान संख्या : 67
उम्र : 33 लिंग: : महिला
फोटो उपलब्ध

111 YPB1869676
निर्वाचक का नाम : रोहित कुमार
पिता का नाम:: बिंदेश्वर पासवान
मकान संख्या : 67
उम्र : 31 लिंग: : पुरुष
फोटो उपलब्ध

112 YPB1869601
निर्वाचक का नाम : भारती देवी
पति का नाम: ब्रज किशोर पासवान
मकान संख्या : 71
उम्र : 29 लिंग: : महिला
फोटो उपलब्ध

113 YPB2152361
निर्वाचक का नाम : चंदन पासवान
पिता का नाम:: महेश पासवान
मकान संख्या : 72
उम्र : 29 लिंग: : पुरुष
फोटो उपलब्ध

114 YPB2154763
निर्वाचक का नाम : निशा कुमारी
पति का नाम: चंदन पासवान
मकान संख्या : 72
उम्र : 29 लिंग: : महिला
फोटो उपलब्ध

115 YPB1869684
निर्वाचक का नाम : सुनील पासवान
पिता का नाम:: महेश पासवान
मकान संख्या : 72
उम्र : 27 लिंग: : पुरुष
फोटो उपलब्ध

116 YPB1869627
निर्वाचक का नाम : गुंजन कुमारी
पति का नाम: सुनील पासवान
मकान संख्या : 72
उम्र : 26 लिंग: : महिला
फोटो उपलब्ध

117 YPB1847862
निर्वाचक का नाम : विदया कुमार
पिता का नाम:: सीताराम पासवान
मकान संख्या : 73
उम्र : 26 लिंग: : पुरुष
फोटो उपलब्ध

118 YPB2154771
निर्वाचक का नाम : कंचन कुमारी
पति का नाम: विद्या कुमार
मकान संख्या : 73
उम्र : 24 लिंग: : महिला
फोटो उपलब्ध

119 YPB1869726
निर्वाचक का नाम : सविता देवी
पति का नाम: छोटू पासवान
मकान संख्या : 74
उम्र : 36 लिंग: : महिला
फोटो उपलब्ध

120 YPB1869544
निर्वाचक का नाम : राजेश कुमार पासवान
पिता का नाम:: विजय पासवान
मकान संख्या : 75
उम्र : 23 लिंग: : पुरुष
फोटो उपलब्ध

121 YPB2003754
निर्वाचक का नाम : राहुल कुमार
पिता का नाम:: नवल दास
मकान संख्या : 77
उम्र : 29 लिंग: : पुरुष
फोटो उपलब्ध

122 YPB1869569
निर्वाचक का नाम : संगीता कुमारी
पति का नाम: राहुल कुमार
मकान संख्या : 77
उम्र : 25 लिंग: : महिला
फोटो उपलब्ध

123 YPB1833110
निर्वाचक का नाम : कोमल कुमारी
पति का नाम: सुबोध कुमार पासवान
मकान संख्या : 78
उम्र : 26 लिंग: : महिला
फोटो उपलब्ध

124 YPB2018711
निर्वाचक का नाम : अल्का कुमारी
पति का नाम: राजन कुमार पासवान
मकान संख्या : 79
उम्र : 34 लिंग: : महिला
फोटो उपलब्ध

125 YPB1848324
निर्वाचक का नाम : विकास कुमार पासवान
पिता का नाम:: विरेंद्र पासवान
मकान संख्या : 79
उम्र : 28 लिंग: : पुरुष
फोटो उपलब्ध

126 YPB1869585
निर्वाचक का नाम : आरती प्रिया
पति का नाम: राजू कुमार पासवान
मकान संख्या : 79
उम्र : 25 लिंग: : महिला
फोटो उपलब्ध

127 YPB1869650
निर्वाचक का नाम : रीतिक रोशन
पिता का नाम:: विशंभर पासवान
मकान संख्या : 79
उम्र : 23 लिंग: : पुरुष
फोटो उपलब्ध

128 YPB2102317
निर्वाचक का नाम : चांदनी कुमारी
पति का नाम: विकास पासवान
मकान संख्या : 79
उम्र : 23 लिंग: : महिला
फोटो उपलब्ध

129 YPB2122059
निर्वाचक का नाम : साजन कुमारी
पति का नाम: ऋतिक रोशन
मकान संख्या : 79
उम्र : 20 लिंग: : महिला
फोटो उपलब्ध

130 YPB1788470
निर्वाचक का नाम : रणविजय पासवान
पिता का नाम:: जलेश्वर पासवान
मकान संख्या : 81
उम्र : 30 लिंग: : पुरुष
फोटो उपलब्ध

131 YPB1788553
निर्वाचक का नाम : बिभा देवी
पति का नाम: रणविजय पासवान
मकान संख्या : 81
उम्र : 26 लिंग: : महिला
फोटो उपलब्ध

132 YPB1788512
निर्वाचक का नाम : परमानंद कुमार
पिता का नाम:: जलेश्वर पासवान
मकान संख्या : 81
उम्र : 25 लिंग: : पुरुष
फोटो उपलब्ध

133 YPB1894203
निर्वाचक का नाम : गीता देवी
पति का नाम: मोनू पासवान
मकान संख्या : 82
उम्र : 30 लिंग: : महिला
फोटो उपलब्ध

134 YPB2331304
निर्वाचक का नाम : रुपा कुमारी
पति का नाम: मुकेश कुमार पासवान
मकान संख्या : 82
उम्र : 24 लिंग: : महिला
फोटो उपलब्ध

135 YPB1848449
निर्वाचक का नाम : सुधीर कुमार
पिता का नाम:: चुल्हाई पासवान
मकान संख्या : 83
उम्र : 27 लिंग: : पुरुष
फोटो उपलब्ध

136 YPB2323202
निर्वाचक का नाम : आशा कुमारी
पति का नाम: रोशन पासवान
मकान संख्या : 86
उम्र : 24 लिंग: : महिला
फोटो उपलब्ध

137 YPB1848365
निर्वाचक का नाम : नागेन्द्र राय
पिता का नाम:: रामचन्द्र राय
मकान संख्या : 91
उम्र : 46 लिंग: : पुरुष
फोटो उपलब्ध

138 YPB1788546
निर्वाचक का नाम : आशुतोष कुमार
पिता का नाम:: सुरेंद्र राय
मकान संख्या : 91
उम्र : 26 लिंग: : पुरुष
फोटो उपलब्ध

139 YPB1833128
निर्वाचक का नाम : चंदन कुमार
पिता का नाम:: नागेंद्र राय
मकान संख्या : 91
उम्र : 25 लिंग: : पुरुष
फोटो उपलब्ध

140 YPB1788256
निर्वाचक का नाम : रविरंजन कुमार
पिता का नाम:: परमानंद राय
मकान संख्या : 92
उम्र : 24 लिंग: : पुरुष
फोटो उपलब्ध

141 YPB2013712
निर्वाचक का नाम : रुबी कुमारी
पति का नाम: सचिन कुमार
मकान संख्या : 94
उम्र : 26 लिंग: : महिला
फोटो उपलब्ध

142 YPB1833052
निर्वाचक का नाम : मिशा भारती
पिता का नाम:: रामबाबू राय
मकान संख्या : 94
उम्र : 24 लिंग: : महिला
फोटो उपलब्ध

143 YPB1848399
निर्वाचक का नाम : सावित्री देवी
पति का नाम: रवीन्द्र राय
मकान संख्या : 96
उम्र : 47 लिंग: : महिला
फोटो उपलब्ध

144 YPB2160711
निर्वाचक का नाम : राहुल कूमारराज
पिता का नाम:: दिलीप राय
मकान संख्या : 96
उम्र : 21 लिंग: : पुरुष
फोटो उपलब्ध

145 YPB2154789
निर्वाचक का नाम : रोहित कुमार
पिता का नाम:: दिलीप राय
मकान संख्या : 96
उम्र : 19 लिंग: : पुरुष
फोटो उपलब्ध

146 YPB1869700
निर्वाचक का नाम : जीत कुमार भारती
पिता का नाम:: भूषण राय
मकान संख्या : 97
उम्र : 26 लिंग: : पुरुष
फोटो उपलब्ध

147 YPB1953538
निर्वाचक का नाम : शिवानी कुमारी
पिता का नाम:: अर्जुन राय
मकान संख्या : 97
उम्र : 24 लिंग: : महिला
फोटो उपलब्ध

148 YPB2041846
निर्वाचक का नाम : सुमित कुमार
पिता का नाम:: अर्जुन राय
मकान संख्या : 97
उम्र : 21 लिंग: : पुरुष
फोटो उपलब्ध

149 YPB2041853
निर्वाचक का नाम : मंजीत कुमार भारती
पिता का नाम:: भूषण राय
मकान संख्या : 97
उम्र : 21 लिंग: : पुरुष
फोटो उपलब्ध

150 YPB2214393
निर्वाचक का नाम : तनूजा कुमारी
पिता का नाम:: अर्जुन राय
मकान संख्या : 97
उम्र : 19 लिंग: : महिला
फोटो उपलब्ध

151 YPB1869452
निर्वाचक का नाम : निवेदिता कुमारी
पिता का नाम:: मुकेश राय
मकान संख्या : 98
उम्र : 25 लिंग: : महिला
फोटो उपलब्ध

152 YPB2294643
निर्वाचक का नाम : कुमार गौरव
माता का नाम: लक्ष्मी प्रसाद यादव
मकान संख्या : 98
उम्र : 24 लिंग: : पुरुष
फोटो उपलब्ध

153 YPB1953553
निर्वाचक का नाम : गौतम कुमार
पिता का नाम:: मुकेश प्रसाद यादव
मकान संख्या : 98
उम्र : 22 लिंग: : पुरुष
फोटो उपलब्ध

154 YPB2013704
निर्वाचक का नाम : रेखा कुमारी
पति का नाम: मनटून कुमार
मकान संख्या : 99
उम्र : 25 लिंग: : महिला
फोटो उपलब्ध

155 YPB2013688
निर्वाचक का नाम : मुन्नी कुमारी
पति का नाम: अनिल कुमार
मकान संख्या : 99
उम्र : 23 लिंग: : महिला
फोटो उपलब्ध

156 YPB2018729
निर्वाचक का नाम : संजीत कुमार
पिता का नाम:: जनकलाल राय
मकान संख्या : 99
उम्र : 23 लिंग: : पुरुष
फोटो उपलब्ध

157 YPB1894153
निर्वाचक का नाम : पूनम देवी
पति का नाम: गणेश प्रसाद यादव
मकान संख्या : 100
उम्र : 39 लिंग: : महिला
फोटो उपलब्ध

158 YPB1788389
निर्वाचक का नाम : संजू देवी
पति का नाम: अमित रंजन
मकान संख्या : 100
उम्र : 26 लिंग: : महिला
फोटो उपलब्ध

159 YPB2080018
निर्वाचक का नाम : रशो देवी
पति का नाम: राजेश कुमार पासवान
मकान संख्या : 101
उम्र : 25 लिंग: : महिला
फोटो उपलब्ध

160 YPB2080026
निर्वाचक का नाम : पप्पू कुमार पासवान
माता का नाम: गोनौर पासवान
मकान संख्या : 102
उम्र : 26 लिंग: : पुरुष
फोटो उपलब्ध

161 YPB2080034
निर्वाचक का नाम : नीरज कुमार पासवान
पिता का नाम:: शत्रुधन पासवान
मकान संख्या : 103
उम्र : 22 लिंग: : पुरुष
फोटो उपलब्ध

162 YPB2213858
निर्वाचक का नाम : पूजा कुमारी
पति का नाम: सुनील कुमार यादव
मकान संख्या : 103
उम्र : 22 लिंग: : महिला
फोटो उपलब्ध

163 YPB1788520
निर्वाचक का नाम : खुशबू कुमारी
पति का नाम: चंदन कुमार
मकान संख्या : 105
उम्र : 26 लिंग: : महिला
फोटो उपलब्ध

164 YPB1953272
निर्वाचक का नाम : अंकित कुमार
पिता का नाम:: महेन्द्र राय
मकान संख्या : 105
उम्र : 22 लिंग: : पुरुष
फोटो उपलब्ध

165 YPB2080042
निर्वाचक का नाम : रवि कुमार पासवान
पिता का नाम:: विजय पासवान
मकान संख्या : 105
उम्र : 21 लिंग: : पुरुष
फोटो उपलब्ध

166 YPB2047652
निर्वाचक का नाम : अनामिका कुमारी
पिता का नाम:: ओम प्रकाश
मकान संख्या : 106
उम्र : 21 लिंग: : महिला
फोटो उपलब्ध

167 YPB1763564
निर्वाचक का नाम : सविता देवी
पति का नाम: सुरेश राय
मकान संख्या : 107
उम्र : 34 लिंग: : महिला
फोटो उपलब्ध

168 YPB1763622
निर्वाचक का नाम : साधना कुमारी
पति का नाम: अभिषेक कुमार
मकान संख्या : 109
उम्र : 27 लिंग: : महिला
फोटो उपलब्ध

169 YPB1788348
निर्वाचक का नाम : अमरजीत कुमार
पिता का नाम:: सुरेंद्र राय
मकान संख्या : 111
उम्र : 28 लिंग: : पुरुष
फोटो उपलब्ध

170 YPB2219764
निर्वाचक का नाम : काजल कुमारी
माता का नाम: गनौरी देवी
मकान संख्या : 112
उम्र : 23 लिंग: : महिला
फोटो उपलब्ध

171 YPB1788173
निर्वाचक का नाम : उर्मिला कुमारी
पति का नाम: सुमन कुमार
मकान संख्या : मथुरापुर
उम्र : 27 लिंग: : महिला
फोटो उपलब्ध

172 YPB2337319
निर्वाचक का नाम : स्वाती कुमारी
पति का नाम: नितेश कुमार यादव
मकान संख्या : मथुरापुर
उम्र : 19 लिंग: : महिला
फोटो उपलब्ध

173 YPB2061265
निर्वाचक का नाम : निशा कुमारी
पति का नाम: चंदन पासवान
मकान संख्या : वार्ड नं 06
उम्र : 29 लिंग: : महिला
फोटो उपलब्ध

174 YPB1788215
निर्वाचक का नाम : जूली कुमारी
पति का नाम: विकास कुमार
मकान संख्या : वार्ड नं 06
उम्र : 25 लिंग: : महिला
फोटो उपलब्ध

175 YPB0904144
निर्वाचक का नाम : गौतम कुमार
पिता का नाम:: विष्णुदेव राय
मकान संख्या : 1
उम्र : 34 लिंग: : पुरुष
फोटो उपलब्ध

176 JLH0969709
निर्वाचक का नाम : विनोद कुमार राय
पिता का नाम:: लक्ष्मण राय
मकान संख्या : 2
उम्र : 46 लिंग: : पुरुष
फोटो उपलब्ध

177 BR/10/058/198005
निर्वाचक का नाम : सुबोध कुमार राय
पिता का नाम:: लक्ष्मण राय
मकान संख्या : 2
उम्र : 44 लिंग: : पुरुष
फोटो उपलब्ध

178 JLH1773498
निर्वाचक का नाम : इन्द्रासन देवी
पति का नाम: विनोद कुमार राय
मकान संख्या : 2
उम्र : 40 लिंग: : महिला
फोटो उपलब्ध

179 BR/10/058/198002
निर्वाचक का नाम : राम चंद्र राय
पिता का नाम:: रामदौन राय
मकान संख्या : 3
उम्र : 60 लिंग: : पुरुष
फोटो उपलब्ध

180 JLH0968552
निर्वाचक का नाम : आशा देवी
पति का नाम: राम चंदर राय
मकान संख्या : 3
उम्र : 55 लिंग: : महिला
फोटो उपलब्ध

181 YPB0473405
निर्वाचक का नाम : सुधाकर कुमार
पिता का नाम:: रामचन्द्र राय
मकान संख्या : 3
उम्र : 34 लिंग: : पुरुष
फोटो उपलब्ध

182 YPB1363647
निर्वाचक का नाम : पंकज कुमार राय
पिता का नाम:: उपेन्द्र राय
मकान संख्या : 4
उम्र : 40 लिंग: : पुरुष
फोटो उपलब्ध

183 YPB1363662
निर्वाचक का नाम : अंकिता कुमारी
पति का नाम: पंकज कुमार राय
मकान संख्या : 4
उम्र : 34 लिंग: : महिला
फोटो उपलब्ध

184 YPB1363654
निर्वाचक का नाम : अभिषेक कुमार
पिता का नाम:: उपेन्द्र राय
मकान संख्या : 4
उम्र : 28 लिंग: : पुरुष
फोटो उपलब्ध

185 YPB2280063
निर्वाचक का नाम : कृष्णदेव प्रसाद यादव
पिता का नाम:: मकसुदन राय
मकान संख्या : 5
उम्र : 62 लिंग: : पुरुष
फोटो उपलब्ध

186 BR/10/058/198003
निर्वाचक का नाम : विष्णु देव राय
पिता का नाम:: मकसुदन राय
मकान संख्या : 5
उम्र : 60 लिंग: : पुरुष
फोटो उपलब्ध

187 JLH0968396
निर्वाचक का नाम : जलेसीया देवी
पति का नाम: विष्णु देव राय
मकान संख्या : 5
उम्र : 55 लिंग: : महिला
फोटो उपलब्ध

188 JLH0968297
निर्वाचक का नाम : जय कृष्ण राय
पिता का नाम:: मकसुदन राय
मकान संख्या : 5
उम्र : 52 लिंग: : पुरुष
फोटो उपलब्ध

189 JLH0968438
निर्वाचक का नाम : मीना देवी
पति का नाम: कृष्ण देव पसाद यादव
मकान संख्या : 5
उम्र : 50 लिंग: : महिला
फोटो उपलब्ध

190 JLH0968404
निर्वाचक का नाम : उर्मिला देवी
पति का नाम: जय कृष्ण राय
मकान संख्या : 5
उम्र : 49 लिंग: : महिला
फोटो उपलब्ध

191 YPB2284719
निर्वाचक का नाम : जितेश ठाकुर
पिता का नाम:: महेंद्र ठाकुर
मकान संख्या : 05
उम्र : 43 लिंग: : पुरुष
फोटो उपलब्ध

192 JLH5823240
निर्वाचक का नाम : अमरेश कुमार
पिता का नाम:: विष्णु देव राय
मकान संख्या : 5
उम्र : 39 लिंग: : पुरुष
फोटो उपलब्ध

193 YPB0422121
निर्वाचक का नाम : मंजू देवी
पति का नाम: अमित कुमार
मकान संख्या : 5
उम्र : 37 लिंग: : महिला
फोटो उपलब्ध

194 JLH1771062
निर्वाचक का नाम : अनील कुमार राय
पिता का नाम:: कृष्णदेव प्रसाद यादव
मकान संख्या : 5
उम्र : 36 लिंग: : पुरुष
फोटो उपलब्ध

195 YPB1301092
निर्वाचक का नाम : कुणाल कुमार राय
पिता का नाम:: बिष्णु देव राय
मकान संख्या : 5
उम्र : 36 लिंग: : पुरुष
फोटो उपलब्ध

196 YPB0696518
निर्वाचक का नाम : रिंकु कुमारी
पति का नाम: अनिल कुमार राय
मकान संख्या : 5
उम्र : 35 लिंग: : महिला
फोटो उपलब्ध

197 YPB0904227
निर्वाचक का नाम : उषा कुमारी
पति का नाम: कुणाल कुमार
मकान संख्या : 5
उम्र : 35 लिंग: : महिला
फोटो उपलब्ध

198 YPB0696526
निर्वाचक का नाम : मोनु कुमार
पिता का नाम:: विष्णुदेव राय
मकान संख्या : 5
उम्र : 34 लिंग: : पुरुष
फोटो उपलब्ध

199 YPB0904250
निर्वाचक का नाम : शम्भु कुमार
पिता का नाम:: जय कृष्ण राय
मकान संख्या : 5
उम्र : 34 लिंग: : महिला
फोटो उपलब्ध

200 YPB0587147
निर्वाचक का नाम : संतोष कुमार
पिता का नाम:: जय कृष्ण राय
मकान संख्या : 5
उम्र : 33 लिंग: : पुरुष
फोटो उपलब्ध

201 YPB2337830
निर्वाचक का नाम : महेश कुमार
पिता का नाम:: सकल देव पासवान
मकान संख्या : 05
उम्र : 33 लिंग: : पुरुष
फोटो उपलब्ध

202 YPB0904532
निर्वाचक का नाम : सुनिल कुमार
पिता का नाम:: कृष्ण देव प्रसाद यादव
मकान संख्या : 5
उम्र : 32 लिंग: : पुरुष
फोटो उपलब्ध

203 YPB1301084
निर्वाचक का नाम : रूबी कुमारी
पति का नाम: शम्भु कुमार
मकान संख्या : 5
उम्र : 30 लिंग: : महिला
फोटो उपलब्ध

204 YPB2351724
निर्वाचक का नाम : वरुण कुमार
पिता का नाम:: कृष्णदेव प्रसाद यादव
मकान संख्या : 05
उम्र : 25 लिंग: : पुरुष
फोटो उपलब्ध

205 YPB2333433
निर्वाचक का नाम : चंदा कुमारी
पति का नाम: महेश कुमार
मकान संख्या : 05
उम्र : 24 लिंग: : महिला
फोटो उपलब्ध

206 JLH0969824
निर्वाचक का नाम : चंद्र किशोर ठाकुर
पिता का नाम:: महावीर ठाकुर
मकान संख्या : 6
उम्र : 57 लिंग: : पुरुष
फोटो उपलब्ध

207 YPB2300440
निर्वाचक का नाम : शुभम कुमार
पिता का नाम:: राम बाबू राय
मकान संख्या : 06
उम्र : 19 लिंग: : पुरुष
फोटो उपलब्ध

208 JLH0969394
निर्वाचक का नाम : लालपरी देवी
पति का नाम: धन्नु ठाकुर
मकान संख्या : 7
उम्र : 65 लिंग: : महिला
फोटो उपलब्ध

209 JLH1766054
निर्वाचक का नाम : सुरेंद्र ठाकुर
पिता का नाम:: धन्नु ठाकुर
मकान संख्या : 7
उम्र : 46 लिंग: : पुरुष
फोटो उपलब्ध

210 JLH5039409
निर्वाचक का नाम : यशोदा रानी
पति का नाम: सुरेंद्र ठाकुर
मकान संख्या : 7
उम्र : 43 लिंग: : महिला
फोटो उपलब्ध

211 YPB0345736
निर्वाचक का नाम : राजीव कुमार
पिता का नाम:: धन्नु ठाकुर
मकान संख्या : 7
उम्र : 37 लिंग: : पुरुष
फोटो उपलब्ध

212 JLH1773415
निर्वाचक का नाम : दहाउर ठाकुर
पिता का नाम:: कमल ठाकुर
मकान संख्या : 8
उम्र : 65 लिंग: : पुरुष
फोटो उपलब्ध

213 JLH5039342
निर्वाचक का नाम : संजय ठाकुर
पिता का नाम:: दहाउर ठाकुर
मकान संख्या : 8
उम्र : 40 लिंग: : पुरुष
फोटो उपलब्ध

214 JLH5039433
निर्वाचक का नाम : सोनी देवी
पति का नाम: संजय ठाकुर
मकान संख्या : 8
उम्र : 37 लिंग: : महिला
फोटो उपलब्ध

215 YPB0244681
निर्वाचक का नाम : रूबी देवी
पति का नाम: मन्टुन शर्मा
मकान संख्या : 8
उम्र : 37 लिंग: : महिला
फोटो उपलब्ध

216 YPB0244640
निर्वाचक का नाम : मिथलेश कुमार
पिता का नाम:: सुखदेव ठाकुर
मकान संख्या : 8
उम्र : 36 लिंग: : पुरुष
फोटो उपलब्ध

217 YPB1181270
निर्वाचक का नाम : मुन्टुन शर्मा
पिता का नाम:: दहाउर ठाकुर
मकान संख्या : 8
उम्र : 34 लिंग: : पुरुष
फोटो उपलब्ध

218 YPB0473413
निर्वाचक का नाम : ममता शर्मा
पति का नाम: मिथलेश शर्मा
मकान संख्या : 8
उम्र : 33 लिंग: : महिला
फोटो उपलब्ध

219 BR/10/058/198008
निर्वाचक का नाम : गणेश ठाकुर
पिता का नाम:: छठु ठाकुर
मकान संख्या : 9
उम्र : 54 लिंग: : पुरुष
फोटो उपलब्ध

220 JLH0968628
निर्वाचक का नाम : सुशीला देवी
पति का नाम: गणेश ठाकुर
मकान संख्या : 9
उम्र : 51 लिंग: : महिला
फोटो उपलब्ध

221 YPB0349969
निर्वाचक का नाम : ऋषिकेश शर्मा
पिता का नाम:: गणेश शर्मा
मकान संख्या : 9
उम्र : 40 लिंग: : पुरुष
फोटो उपलब्ध

222 YPB0245241
निर्वाचक का नाम : मन्टुन शर्मा
पिता का नाम:: गणेश ठाकुर
मकान संख्या : 9
उम्र : 38 लिंग: : पुरुष
फोटो उपलब्ध

223 YPB1179464
निर्वाचक का नाम : मंजु देवी
पति का नाम: रितेश कुमार शर्मा
मकान संख्या : 9
उम्र : 33 लिंग: : महिला
फोटो उपलब्ध

224 YPB1181312
निर्वाचक का नाम : सोनी कुमारी
पति का नाम: मुन्टुन शर्मा
मकान संख्या : 9
उम्र : 31 लिंग: : महिला
फोटो उपलब्ध

225 BR/10/058/198010
निर्वाचक का नाम : शांति देवी
पति का नाम: त्रिवेणी ठाकुर
मकान संख्या : 10
उम्र : 65 लिंग: : महिला
फोटो उपलब्ध

226 BR/10/058/198011
निर्वाचक का नाम : महेंद्र ठाकुर
पिता का नाम:: मिठ्ठू ठाकुर
मकान संख्या : 10
उम्र : 60 लिंग: : पुरुष
फोटो उपलब्ध

227 JLH0968925
निर्वाचक का नाम : उर्मिला देवी
पति का नाम: महेंद्र ठाकुर
मकान संख्या : 10
उम्र : 55 लिंग: : महिला
फोटो उपलब्ध

228 JLH0967786
निर्वाचक का नाम : पचिया देवी
पति का नाम: शत्रुघ्न ठाकुर
मकान संख्या : 10
उम्र : 53 लिंग: : महिला
फोटो उपलब्ध

229 JLH2319325
निर्वाचक का नाम : विनय ठाकुर
पिता का नाम:: त्रिवेणी ठाकुर
मकान संख्या : 10
उम्र : 45 लिंग: : पुरुष
फोटो उपलब्ध

230 YPB2275287
निर्वाचक का नाम : महा देवी
पति का नाम: जितेश ठाकुर
मकान संख्या : 10
उम्र : 41 लिंग: : महिला
फोटो उपलब्ध

231 JLH5039490
निर्वाचक का नाम : सरीता देवी
पति का नाम: विनय ठाकुर
मकान संख्या : 10
उम्र : 37 लिंग: : महिला
फोटो उपलब्ध

232 JLH5823208
निर्वाचक का नाम : संतोष ठाकुर
पिता का नाम:: त्रीवेणी ठाकुर
मकान संख्या : 10
उम्र : 37 लिंग: : पुरुष
फोटो उपलब्ध

233 YPB1182625
निर्वाचक का नाम : रवि शर्मा
पिता का नाम:: शत्रुधन ठाकुर
मकान संख्या : 10
उम्र : 36 लिंग: : पुरुष
फोटो उपलब्ध

234 YPB1301126
निर्वाचक का नाम : दीपमाला देवी
पति का नाम: संतोष शर्मा
मकान संख्या : 10
उम्र : 30 लिंग: : महिला
फोटो उपलब्ध

235 YPB1180108
निर्वाचक का नाम : लक्ष्मी देवी
पति का नाम: नथूनी ठाकुर
मकान संख्या : 11
उम्र : 57 लिंग: : महिला
फोटो उपलब्ध

236 JLH0969618
निर्वाचक का नाम : गीता देवी
पति का नाम: राजेंद्र ठाकुर
मकान संख्या : 11
उम्र : 55 लिंग: : महिला
फोटो उपलब्ध

237 YPB0609057
निर्वाचक का नाम : अशोक ठाकुर
पिता का नाम:: राजेन्द्र ठाकुर
मकान संख्या : 11
उम्र : 42 लिंग: : पुरुष
फोटो उपलब्ध

238 JLH5823117
निर्वाचक का नाम : पिंकी देवी
पति का नाम: अशोक ठाकुर
मकान संख्या : 11
उम्र : 37 लिंग: : महिला
फोटो उपलब्ध

239 YPB1182708
निर्वाचक का नाम : अरुण कुमार
पिता का नाम:: नथूनी ठाकुर
मकान संख्या : 11
उम्र : 33 लिंग: : पुरुष
फोटो उपलब्ध

240 YPB1184209
निर्वाचक का नाम : अनिल कुमार
पिता का नाम:: नथूनी ठाकुर
मकान संख्या : 11
उम्र : 30 लिंग: : पुरुष
फोटो उपलब्ध

241 BR/10/058/198012
निर्वाचक का नाम : लुखिया देवी
पति का नाम: राम सूरत ठाकुर
मकान संख्या : 12
उम्र : 62 लिंग: : महिला
फोटो उपलब्ध

242 JLH2317303
निर्वाचक का नाम : त्रिभुवन ठाकुर
पिता का नाम:: राम सूरत ठाकुर
मकान संख्या : 12
उम्र : 47 लिंग: : पुरुष
फोटो उपलब्ध

243 YPB0573352
निर्वाचक का नाम : भिखारी ठाकुर
पिता का नाम:: राम सूरत ठाकुर
मकान संख्या : 12
उम्र : 61 लिंग: : पुरुष
फोटो उपलब्ध

244 JLH0967802
निर्वाचक का नाम : रंजु देवी
पति का नाम: त्रिभुवन ठाकुर
मकान संख्या : 12
उम्र : 46 लिंग: : महिला
फोटो उपलब्ध

245 YPB0349993
निर्वाचक का नाम : मनोज कुमार
पिता का नाम:: त्रिभुवन शर्मा
मकान संख्या : 12
उम्र : 46 लिंग: : पुरुष
फोटो उपलब्ध

246 JLH0967794
निर्वाचक का नाम : लक्ष्मी देवी
पति का नाम: भिखारी ठाकुर
मकान संख्या : 12
उम्र : 41 लिंग: : महिला
फोटो उपलब्ध

247 YPB1179944
निर्वाचक का नाम : बबलू कुमार शर्मा
पिता का नाम:: त्रिभूवन शर्मा
मकान संख्या : 12
उम्र : 34 लिंग: : पुरुष
फोटो उपलब्ध

248 YPB1178300
निर्वाचक का नाम : शंकर कुमार
पिता का नाम:: भिखारी ठाकुर
मकान संख्या : 12
उम्र : 33 लिंग: : पुरुष
फोटो उपलब्ध

249 YPB1182658
निर्वाचक का नाम : मान्ती देवी
पति का नाम: शंकर कुमार
मकान संख्या : 12
उम्र : 29 लिंग: : महिला
फोटो उपलब्ध

250 JLH0968230
निर्वाचक का नाम : चनिया देवी
पति का नाम: राम नारायण ठाकुर
मकान संख्या : 13
उम्र : 68 लिंग: : महिला
फोटो उपलब्ध

251 YPB1992858
निर्वाचक का नाम : शत्रुधन शर्मा
पिता का नाम:: लीलाधर शर्मा
मकान संख्या : 13
उम्र : 62 लिंग: : पुरुष
फोटो उपलब्ध

252 JLH0968412
निर्वाचक का नाम : राम नारायण ठाकुर
पिता का नाम:: लीला धर ठाकुर
मकान संख्या : 13
उम्र : 60 लिंग: : पुरुष
फोटो उपलब्ध

253 JLH0968222
निर्वाचक का नाम : सुमित्रा देवी
पति का नाम: शत्रुघ्न ठाकुर
मकान संख्या : 13
उम्र : 52 लिंग: : महिला
फोटो उपलब्ध

254 YPB0473421
निर्वाचक का नाम : निरज कुमार शर्मा
पिता का नाम:: जयलाल शर्मा
मकान संख्या : 13
उम्र : 40 लिंग: : पुरुष
फोटो उपलब्ध

255 YPB0473520
निर्वाचक का नाम : नीतु देवी
पति का नाम: अरविन्द कुमार शर्मा
मकान संख्या : 13
उम्र : 39 लिंग: : महिला
फोटो उपलब्ध

256 YPB0473439
निर्वाचक का नाम : सविता कुमारी
पति का नाम: राजेश कुमार शर्मा
मकान संख्या : 13
उम्र : 38 लिंग: : महिला
फोटो उपलब्ध

257 JLH5845508
निर्वाचक का नाम : राजेश कुमार
पिता का नाम:: राम नारायण शर्मा
मकान संख्या : 13
उम्र : 37 लिंग: : पुरुष
फोटो उपलब्ध

258 YPB0573360
निर्वाचक का नाम : अरविन्द कुमार
माता का नाम: शत्रुधन शर्मा
मकान संख्या : 13
उम्र : 36 लिंग: : पुरुष
फोटो उपलब्ध

259 JLH1773928
निर्वाचक का नाम : इनर देवी
पति का नाम: जग लाल शर्मा
मकान संख्या : 14
उम्र : 68 लिंग: : महिला
फोटो उपलब्ध

260 JLH5039975
निर्वाचक का नाम : जग लाल शर्मा
पिता का नाम:: प्रदीप शर्मा
मकान संख्या : 14
उम्र : 57 लिंग: : पुरुष
फोटो उपलब्ध

261 YPB1184241
निर्वाचक का नाम : सीता देवी
पति का नाम: सत्य प्रकाश शर्मा
मकान संख्या : 14
उम्र : 46 लिंग: : महिला
फोटो उपलब्ध

262 JLH5845482
निर्वाचक का नाम : ओम प्रकाश शर्मा
पिता का नाम:: जंग लाल शर्मा
मकान संख्या : 14
उम्र : 41 लिंग: : पुरुष
फोटो उपलब्ध

263 YPB0573386
निर्वाचक का नाम : सत्यप्रकाश शर्मा
पिता का नाम:: जगलाल शर्मा
मकान संख्या : 14
उम्र : 40 लिंग: : पुरुष
फोटो उपलब्ध

264 YPB0573378
निर्वाचक का नाम : पंकज शर्मा
पिता का नाम:: जयलाल शर्मा
मकान संख्या : 14
उम्र : 39 लिंग: : पुरुष
फोटो उपलब्ध

265 JLH1773910
निर्वाचक का नाम : रुब्बी देवी
पति का नाम: पंकज शर्मा
मकान संख्या : 14
उम्र : 37 लिंग: : महिला
फोटो उपलब्ध

266 YPB1180488
निर्वाचक का नाम : सीमा देवी
पति का नाम: ओम प्रकाश शर्मा
मकान संख्या : 14
उम्र : 36 लिंग: : महिला
फोटो उपलब्ध

267 YPB0473447
निर्वाचक का नाम : रामविनय शर्मा
पिता का नाम:: जयलाल शर्मा
मकान संख्या : 14
उम्र : 34 लिंग: : पुरुष
फोटो उपलब्ध

268 JLH1768290
निर्वाचक का नाम : प्रमोद शर्मा
पिता का नाम:: चुल्हाई शर्मा
मकान संख्या : 15
उम्र : 41 लिंग: : पुरुष
फोटो उपलब्ध

269 JLH1773902
निर्वाचक का नाम : अनीता देवी
पति का नाम: प्रमोद शर्मा
मकान संख्या : 15
उम्र : 37 लिंग: : महिला
फोटो उपलब्ध

270 YPB0473538
निर्वाचक का नाम : विकास कुमार
पिता का नाम:: ब्रहमदेव राय
मकान संख्या : 15
उम्र : 34 लिंग: : पुरुष
फोटो उपलब्ध

271 JLH5823091
निर्वाचक का नाम : चुल्हाई शर्मा
पिता का नाम:: सीता राम शर्मा
मकान संख्या : 16
उम्र : 72 लिंग: : पुरुष
फोटो उपलब्ध

272 JLH0968198
निर्वाचक का नाम : रजिया देवी
पति का नाम: चुल्हाई शर्मा
मकान संख्या : 16
उम्र : 65 लिंग: : महिला
फोटो उपलब्ध

273 JLH0969485
निर्वाचक का नाम : राम लोभित शर्मा
पिता का नाम:: भोला शर्मा
मकान संख्या : 16
उम्र : 55 लिंग: : पुरुष
फोटो उपलब्ध

274 YPB0696534
निर्वाचक का नाम : राजवती देवी
पति का नाम: रामलोभित शर्मा
मकान संख्या : 16
उम्र : 55 लिंग: : महिला
फोटो उपलब्ध

275 JLH1769694
निर्वाचक का नाम : द्वारिका नाथ शर्मा
पिता का नाम:: चुल्हाई शर्मा
मकान संख्या : 16
उम्र : 46 लिंग: : पुरुष
फोटो उपलब्ध

276 YPB0689455
निर्वाचक का नाम : प्रमिला देवी
पति का नाम: द्वारिकानाथ शर्मा
मकान संख्या : 16
उम्र : 42 लिंग: : महिला
फोटो उपलब्ध

277 YPB0245050
निर्वाचक का नाम : संतोष कुमार शर्मा
पिता का नाम:: भोला शर्मा
मकान संख्या : 16
उम्र : 37 लिंग: : पुरुष
फोटो उपलब्ध

278 YPB0244806
निर्वाचक का नाम : प्रतिमा देवी
पति का नाम: रामबालक शर्मा
मकान संख्या : 16
उम्र : 37 लिंग: : महिला
फोटो उपलब्ध

279 YPB1182583
निर्वाचक का नाम : सुमन देवी
पति का नाम: संतोष कुमार शर्मा
मकान संख्या : 16
उम्र : 33 लिंग: : महिला
फोटो उपलब्ध

280 YPB0473488
निर्वाचक का नाम : अशर्फी देवी
पति का नाम: सोनलाल शर्मा
मकान संख्या : 17
उम्र : 77 लिंग: : महिला
फोटो उपलब्ध

281 JLH0969352
निर्वाचक का नाम : हीरा देवी
पति का नाम: सौखी लाल शर्मा
मकान संख्या : 17
उम्र : 60 लिंग: : महिला
फोटो उपलब्ध

282 JLH0969451
निर्वाचक का नाम : विश्वनाथ शर्मा
पिता का नाम:: सौखी लाल शर्मा
मकान संख्या : 17
उम्र : 53 लिंग: : पुरुष
फोटो उपलब्ध

283 JLH0968602
निर्वाचक का नाम : शंभू नाथ शर्मा
पिता का नाम:: सौखी लाल शर्मा
मकान संख्या : 17
उम्र : 49 लिंग: : पुरुष
फोटो उपलब्ध

284 JLH0969360
निर्वाचक का नाम : सुंदर देवी
पति का नाम: विश्वनाथ शर्मा
मकान संख्या : 17
उम्र : 47 लिंग: : महिला
फोटो उपलब्ध

285 YPB0473454
निर्वाचक का नाम : श्यामबाबु शर्मा
पिता का नाम:: सोनूलाल शर्मा
मकान संख्या : 17
उम्र : 47 लिंग: : पुरुष
फोटो उपलब्ध

286 JLH5039698
निर्वाचक का नाम : मंजु देवी
पति का नाम: शंभुनाथ शर्मा
मकान संख्या : 17
उम्र : 42 लिंग: : महिला
फोटो उपलब्ध

287 YPB0473462
निर्वाचक का नाम : रीणा देवी
पति का नाम: श्यामबाबु शर्मा
मकान संख्या : 17
उम्र : 42 लिंग: : महिला
फोटो उपलब्ध

288 YPB0473496
निर्वाचक का नाम : प्रेमनाथ शर्मा
पिता का नाम:: रामशोभित शर्मा
मकान संख्या : 17
उम्र : 41 लिंग: : पुरुष
फोटो उपलब्ध

289 YPB0345702
निर्वाचक का नाम : अमरेश कुमार शर्मा
पिता का नाम:: सौखीलाल शर्मा
मकान संख्या : 17
उम्र : 40 लिंग: : पुरुष
फोटो उपलब्ध

290 YPB0473546
निर्वाचक का नाम : रिंकु देवी
पति का नाम: विरेन्द्र कुमार शर्मा
मकान संख्या : 17
उम्र : 40 लिंग: : महिला
फोटो उपलब्ध

291 YPB0473512
निर्वाचक का नाम : सरस्वती देवी
पति का नाम: प्रेमनाथ शर्मा
मकान संख्या : 17
उम्र : 39 लिंग: : महिला
फोटो उपलब्ध

292 YPB1183318
निर्वाचक का नाम : संजिता देवी
पति का नाम: अमरेश कुमार शर्मा
मकान संख्या : 17
उम्र : 36 लिंग: : महिला
फोटो उपलब्ध

293 YPB2115814
निर्वाचक का नाम : अंकित कुमार
पिता का नाम:: श्याम बाबू शर्मा
मकान संख्या : 17
उम्र : 20 लिंग: : पुरुष
फोटो उपलब्ध

294 BR/10/058/198021
निर्वाचक का नाम : देवकला देवी
पति का नाम: चन्देश्वर शर्मा
मकान संख्या : 18
उम्र : 70 लिंग: : महिला
फोटो उपलब्ध

295 JLH0968370
निर्वाचक का नाम : सोनामुखी देवी
पति का नाम: राम सागर शर्मा
मकान संख्या : 18
उम्र : 65 लिंग: : महिला
फोटो उपलब्ध

296 BR/10/058/198020
निर्वाचक का नाम : विन्देश्वर शर्मा
पिता का नाम:: भुल्ला शर्मा
मकान संख्या : 18
उम्र : 65 लिंग: : पुरुष
फोटो उपलब्ध

297 BR/10/058/198017
निर्वाचक का नाम : महेंद्र शर्मा
पिता का नाम:: चलित्रर ठाकुर
मकान संख्या : 18
उम्र : 65 लिंग: : पुरुष
फोटो उपलब्ध

298 JLH0968966
निर्वाचक का नाम : गीता देवी
पति का नाम: विन्देश्वर शर्मा
मकान संख्या : 18
उम्र : 60 लिंग: : महिला
फोटो उपलब्ध

299 JLH1766047
निर्वाचक का नाम : नागेंद्र शर्मा
पिता का नाम:: चलित्रर ठाकुर
मकान संख्या : 18
उम्र : 60 लिंग: : पुरुष
फोटो उपलब्ध

300 JLH0969048
निर्वाचक का नाम : अंजीला देवी
पति का नाम: योगेंद्र शर्मा
मकान संख्या : 18
उम्र : 55 लिंग: : महिला
फोटो उपलब्ध

301 JLH0968214
निर्वाचक का नाम : सुशीला देवी
पति का नाम: नागेंद्र शर्मा
मकान संख्या : 18
उम्र : 55 लिंग: : महिला
फोटो उपलब्ध

302 YPB0609065
निर्वाचक का नाम : देवेंद्र शर्मा
पिता का नाम:: चलित्तर ठाकुर
मकान संख्या : 18
उम्र : 50 लिंग: : पुरुष
फोटो उपलब्ध

303 YPB0689513
निर्वाचक का नाम : दिलीप कुमार शर्मा
पिता का नाम:: चन्देश्वर शर्मा
मकान संख्या : 18
उम्र : 49 लिंग: : पुरुष
फोटो उपलब्ध

304 YPB2243186
निर्वाचक का नाम : धर्मेंद्र कुमार शर्मा
पिता का नाम:: राम सागर शर्मा
मकान संख्या : 18
उम्र : 49 लिंग: : पुरुष
फोटो उपलब्ध

305 JLH0968446
निर्वाचक का नाम : फुल कुमारी देवी
पति का नाम: शिव सागर शर्मा
मकान संख्या : 18
उम्र : 47 लिंग: : महिला
फोटो उपलब्ध

306 BR/10/058/198016
निर्वाचक का नाम : प्रेम सागर शर्मा
पिता का नाम:: सरयुग शर्मा
मकान संख्या : 18
उम्र : 47 लिंग: : पुरुष
फोटो उपलब्ध

307 JLH0969782
निर्वाचक का नाम : जितेंद्र कुमार शर्मा
पिता का नाम:: राम सागर शर्मा
मकान संख्या : 18
उम्र : 46 लिंग: : पुरुष
फोटो उपलब्ध

308 YPB1181114
निर्वाचक का नाम : दिनेश कुमार शर्मा
पिता का नाम:: चन्देश्वर शर्मा
मकान संख्या : 18
उम्र : 46 लिंग: : पुरुष
फोटो उपलब्ध

309 JLH0968586
निर्वाचक का नाम : सविता कुमारी
पति का नाम: धर्मेंद्र कुमार शर्मा
मकान संख्या : 18
उम्र : 45 लिंग: : महिला
फोटो उपलब्ध

310 JLH0968594
निर्वाचक का नाम : लालमुनी देवी
पति का नाम: दिलीप कुमार शर्मा
मकान संख्या : 18
उम्र : 45 लिंग: : महिला
फोटो उपलब्ध

311 BR/10/058/198019
निर्वाचक का नाम : रमेश कुमार शर्मा
पिता का नाम:: महेंद्र शर्मा
मकान संख्या : 18
उम्र : 44 लिंग: : पुरुष
फोटो उपलब्ध

312 JLH5039623
निर्वाचक का नाम : मुनचुन देवी
पति का नाम: प्रेमसागर शर्मा
मकान संख्या : 18
उम्र : 42 लिंग: : महिला
फोटो उपलब्ध

313 YPB0245035
निर्वाचक का नाम : अशोक शर्मा
पिता का नाम:: विन्देश्वरी शर्मा
मकान संख्या : 18
उम्र : 42 लिंग: : पुरुष
फोटो उपलब्ध

314 YPB0245209
निर्वाचक का नाम : वीरेन्द्र कुमार शर्मा
पिता का नाम:: रामसागर शर्मा
मकान संख्या : 18
उम्र : 40 लिंग: : पुरुष
फोटो उपलब्ध

315 YPB0245019
निर्वाचक का नाम : सुजीत कुमार शर्मा
पिता का नाम:: योगेन्द्र शर्मा
मकान संख्या : 18
उम्र : 38 लिंग: : पुरुष
फोटो उपलब्ध

316 YPB0245068
निर्वाचक का नाम : अनिल कुमार
पिता का नाम:: नागेन्द्र शर्मा
मकान संख्या : 18
उम्र : 38 लिंग: : पुरुष
फोटो उपलब्ध

317 YPB0473561
निर्वाचक का नाम : मोनी देवी
पति का नाम: चन्देश्वर शर्मा
मकान संख्या : 18
उम्र : 38 लिंग: : महिला
फोटो उपलब्ध

318 YPB0244798
निर्वाचक का नाम : गीता देवी
पति का नाम: जीतेन्द्र कुमार शर्मा
मकान संख्या : 18
उम्र : 37 लिंग: : महिला
फोटो उपलब्ध

319 YPB0696542
निर्वाचक का नाम : प्रमोद शर्मा
पिता का नाम:: विन्देश्वर शर्मा
मकान संख्या : 18
उम्र : 37 लिंग: : पुरुष
फोटो उपलब्ध

320 YPB0473553
निर्वाचक का नाम : रंजीत कुमार
पति का नाम: योगेन्द्र शर्मा
मकान संख्या : 18
उम्र : 35 लिंग: : महिला
फोटो उपलब्ध

321 YPB1183334
निर्वाचक का नाम : नीतू देवी
पति का नाम: दिनेश कुमार शर्मा
मकान संख्या : 18
उम्र : 31 लिंग: : महिला
फोटो उपलब्ध

322 YPB1301100
निर्वाचक का नाम : सोनी कुमारी
पिता का नाम:: नागेन्द्र शर्मा
मकान संख्या : 18
उम्र : 31 लिंग: : महिला
फोटो उपलब्ध

323 JLH0968271
निर्वाचक का नाम : उमा नाथ शर्मा
पिता का नाम:: राम श्रेष्ठ शर्मा
मकान संख्या : 19
उम्र : 59 लिंग: : पुरुष
फोटो उपलब्ध

324 YPB2284156
निर्वाचक का नाम : अमर नाथ शर्मा
पिता का नाम:: राम शरेस्ठ शर्मा
मकान संख्या : 20
उम्र : 71 लिंग: : पुरुष
फोटो उपलब्ध

325 JLH1768183
निर्वाचक का नाम : प्रमिला देवी
पति का नाम: अमर नाथ शर्मा
मकान संख्या : 20
उम्र : 68 लिंग: : महिला
फोटो उपलब्ध

326 JLH1764356
निर्वाचक का नाम : विजय कुमार शर्मा
पिता का नाम:: अमर नाथ शर्मा
मकान संख्या : 20
उम्र : 44 लिंग: : पुरुष
फोटो उपलब्ध

327 YPB0609081
निर्वाचक का नाम : संजय कुमार शर्मा
पिता का नाम:: अमरनाथ शर्मा
मकान संख्या : 20
उम्र : 42 लिंग: : पुरुष
फोटो उपलब्ध

328 YPB0609073
निर्वाचक का नाम : मंजू देवी
पति का नाम: विजय शर्मा
मकान संख्या : 20
उम्र : 41 लिंग: : महिला
फोटो उपलब्ध

329 YPB0696559
निर्वाचक का नाम : कुसुम कुमारी शर्मा
पिता का नाम:: संजय कुमार शर्मा
मकान संख्या : 20
उम्र : 36 लिंग: : महिला
फोटो उपलब्ध

330 BR/10/058/198168
निर्वाचक का नाम : शत्रुधन पासवान
पिता का नाम:: राम विलास पासवान
मकान संख्या : 21
उम्र : 60 लिंग: : पुरुष
फोटो उपलब्ध

331 JLH0969386
निर्वाचक का नाम : दहाउर देवी
पति का नाम: शत्रुघ्न पासवान
मकान संख्या : 21
उम्र : 55 लिंग: : महिला
फोटो उपलब्ध

332 YPB1363738
निर्वाचक का नाम : अमीरनाथ पासवान
पिता का नाम:: शत्रुधन पासवान
मकान संख्या : 21
उम्र : 37 लिंग: : पुरुष
फोटो उपलब्ध

333 YPB1498658
निर्वाचक का नाम : गुड़िया देवी
पति का नाम: धमेन्द्र कुमार पासवान
मकान संख्या : 21
उम्र : 29 लिंग: : महिला
फोटो उपलब्ध

334 YPB1876622
निर्वाचक का नाम : लाल बाबू साह
पिता का नाम:: झिम लाल साह
मकान संख्या : 22
उम्र : 50 लिंग: : पुरुष
फोटो उपलब्ध

335 YPB1876614
निर्वाचक का नाम : मन्टु कुमार साह
पिता का नाम:: झीमलाल साह
मकान संख्या : 22
उम्र : 48 लिंग: : पुरुष
फोटो उपलब्ध

336 YPB2088540
निर्वाचक का नाम : सुनीता
पति का नाम: लाल बाबू साह
मकान संख्या : 22
उम्र : 46 लिंग: : महिला
फोटो उपलब्ध

337 JLH1770270
निर्वाचक का नाम : नीतु देवी
पति का नाम: मन्टु कुमार साह
मकान संख्या : 22
उम्र : 40 लिंग: : महिला
फोटो उपलब्ध

338 YPB2294627
निर्वाचक का नाम : राजशेखर
पिता का नाम:: मंटू कुमार साह
मकान संख्या : 22
उम्र : 18 लिंग: : पुरुष
फोटो उपलब्ध

339 JLH5846001
निर्वाचक का नाम : जुगेश्वर साह
पिता का नाम:: सुखदेव साह
मकान संख्या : 23
उम्र : 58 लिंग: : पुरुष
फोटो उपलब्ध

340 JLH5039441
निर्वाचक का नाम : शीला देवी
पति का नाम: जुगेश्वर साह
मकान संख्या : 23
उम्र : 55 लिंग: : महिला
फोटो उपलब्ध

341 YPB0244970
निर्वाचक का नाम : बेबी देवी
पति का नाम: संजय कुमार साह
मकान संख्या : 23
उम्र : 37 लिंग: : महिला
फोटो उपलब्ध

342 YPB0350041
निर्वाचक का नाम : संजीत कुमार साह
पिता का नाम:: जुगेशवर साह
मकान संख्या : 23
उम्र : 35 लिंग: : पुरुष
फोटो उपलब्ध

343 YPB1181296
निर्वाचक का नाम : आशा कुमारी
पति का नाम: मुकुल कुमार साह
मकान संख्या : 23
उम्र : 33 लिंग: : महिला
फोटो उपलब्ध

344 YPB1184381
निर्वाचक का नाम : मुकुल कुमार साह
पिता का नाम:: महेश साह
मकान संख्या : 23
उम्र : 33 लिंग: : पुरुष
फोटो उपलब्ध

345 YPB1178334
निर्वाचक का नाम : विकास कुमार साह
पिता का नाम:: महेश साह
मकान संख्या : 23
उम्र : 31 लिंग: : पुरुष
फोटो उपलब्ध

346 JLH0969188
निर्वाचक का नाम : कृष्णा देवी
पति का नाम: महेश साह
मकान संख्या : 24
उम्र : 60 लिंग: : महिला
फोटो उपलब्ध

347 YPB0573402
निर्वाचक का नाम : कांत लाल साह
पिता का नाम:: राम प्रताप साह
मकान संख्या : 25
उम्र : 74 लिंग: : पुरुष
फोटो उपलब्ध

348 BR/10/058/198042
निर्वाचक का नाम : शांति देवी
पति का नाम: कांत लाल साह
मकान संख्या : 25
उम्र : 66 लिंग: : महिला
फोटो उपलब्ध

349 YPB0573410
निर्वाचक का नाम : अर्जुन साह
पिता का नाम:: कांत लाल साह
मकान संख्या : 25
उम्र : 45 लिंग: : पुरुष
फोटो उपलब्ध

350 YPB0573428
निर्वाचक का नाम : अजय कुमार साह
पिता का नाम:: कन्तलाल साह
मकान संख्या : 25
उम्र : 40 लिंग: : पुरुष
फोटो उपलब्ध

351 YPB0337477
निर्वाचक का नाम : रूबी देवी
पति का नाम: अजय कुमार साह
मकान संख्या : 25
उम्र : 36 लिंग: : महिला
फोटो उपलब्ध

352 YPB0904235
निर्वाचक का नाम : मीना गुप्ता
पति का नाम: अर्जुन साह
मकान संख्या : 25
उम्र : 36 लिंग: : महिला
फोटो उपलब्ध

353 YPB0696575
निर्वाचक का नाम : अजीत कुमार गुप्ता
पिता का नाम:: कंतलाल साह
मकान संख्या : 25
उम्र : 36 लिंग: : पुरुष
फोटो उपलब्ध

354 YPB0696583
निर्वाचक का नाम : गुरिया कुमारी
पति का नाम: अजीत कुमार गुप्ता
मकान संख्या : 25
उम्र : 33 लिंग: : महिला
फोटो उपलब्ध

355 JLH0968560
निर्वाचक का नाम : असेश्वर साह
पिता का नाम:: राम अवतार साह
मकान संख्या : 26
उम्र : 71 लिंग: : पुरुष
फोटो उपलब्ध

356 BR/10/058/198039
निर्वाचक का नाम : दिनेश कुमार गुप्ता
पिता का नाम:: असेश्वर साह
मकान संख्या : 26
उम्र : 44 लिंग: : पुरुष
फोटो उपलब्ध

357 JLH1769561
निर्वाचक का नाम : सीता देवी
पति का नाम: दिनेश कुमार गुप्ता
मकान संख्या : 26
उम्र : 43 लिंग: : महिला
फोटो उपलब्ध

358 YPB0904458
निर्वाचक का नाम : भारती देवी
पति का नाम: रमेश साह
मकान संख्या : 26
उम्र : 40 लिंग: : महिला
फोटो उपलब्ध

359 JLH1769702
निर्वाचक का नाम : मुकेश साह
पिता का नाम:: असेश्वर साह
मकान संख्या : 26
उम्र : 38 लिंग: : पुरुष
फोटो उपलब्ध

360 YPB0689471
निर्वाचक का नाम : वीणा देवी
पति का नाम: मुकेश साह
मकान संख्या : 26
उम्र : 37 लिंग: : महिला
फोटो उपलब्ध

361 JLH1769538
निर्वाचक का नाम : उर्मिला देवी
पति का नाम: विश्वनाथ साह
मकान संख्या : 27
उम्र : 62 लिंग: : महिला
फोटो उपलब्ध

362 YPB0350066
निर्वाचक का नाम : शिव चंद्र साह
पिता का नाम:: रघु नाथ साह
मकान संख्या : 27
उम्र : 57 लिंग: : पुरुष
फोटो उपलब्ध

363 BR/10/058/198036
निर्वाचक का नाम : सुरेश साह
पिता का नाम:: रघु नाथ साह
मकान संख्या : 27
उम्र : 54 लिंग: : पुरुष
फोटो उपलब्ध

364 JLH0969725
निर्वाचक का नाम : प्रमिला देवी
पति का नाम: शिव चंद्र साह
मकान संख्या : 27
उम्र : 52 लिंग: : महिला
फोटो उपलब्ध

365 YPB0350009
निर्वाचक का नाम : उमेश साह
पिता का नाम:: रघु नाथ साह
मकान संख्या : 27
उम्र : 51 लिंग: : पुरुष
फोटो उपलब्ध

366 YPB1181239
निर्वाचक का नाम : नरेश साह
पिता का नाम:: रघु नाथ साह
मकान संख्या : 27
उम्र : 48 लिंग: : पुरुष
फोटो उपलब्ध

367 JLH1769579
निर्वाचक का नाम : पूनम देवी
पति का नाम: सुरेश साह
मकान संख्या : 27
उम्र : 45 लिंग: : महिला
फोटो उपलब्ध

368 JLH1769587
निर्वाचक का नाम : पुष्पा देवी
पति का नाम: उमेश साह
मकान संख्या : 27
उम्र : 43 लिंग: : महिला
फोटो उपलब्ध

369 JLH5039425
निर्वाचक का नाम : रीणा देवी
पति का नाम: नरेश साह
मकान संख्या : 27
उम्र : 43 लिंग: : महिला
फोटो उपलब्ध

370 YPB0345579
निर्वाचक का नाम : मनोज कुमार साह
पिता का नाम:: विश्वनाथ साह
मकान संख्या : 27
उम्र : 43 लिंग: : पुरुष
फोटो उपलब्ध

371 YPB0422154
निर्वाचक का नाम : प्रेम कुमार साह
पिता का नाम:: रघुनाथ साह
मकान संख्या : 27
उम्र : 42 लिंग: : पुरुष
फोटो उपलब्ध

372 YPB0350033
निर्वाचक का नाम : सावित्री देवी
पति का नाम: मनोज कुमार साह
मकान संख्या : 27
उम्र : 40 लिंग: : महिला
फोटो उपलब्ध

373 YPB0345587
निर्वाचक का नाम : दीपक कुमार साह
पिता का नाम:: शिवचन्द्र साह
मकान संख्या : 27
उम्र : 37 लिंग: : पुरुष
फोटो उपलब्ध

374 YPB0496455
निर्वाचक का नाम : सविता कुमारी
पति का नाम: प्रमोद कुमार
मकान संख्या : 27
उम्र : 33 लिंग: : महिला
फोटो उपलब्ध

375 YPB0696591
निर्वाचक का नाम : पंकज कुमार साह
पिता का नाम:: विश्वनाथ साह
मकान संख्या : 27
उम्र : 33 लिंग: : पुरुष
फोटो उपलब्ध

376 YPB1587179
निर्वाचक का नाम : राजन कुमार
पिता का नाम:: सुरेश साह
मकान संख्या : 27
उम्र : 28 लिंग: : पुरुष
फोटो उपलब्ध

377 JLH0969212
निर्वाचक का नाम : शांति देवी
पति का नाम: सार्जेंद्र साह
मकान संख्या : 28
उम्र : 55 लिंग: : महिला
फोटो उपलब्ध

378 YPB0904508
निर्वाचक का नाम : दिलीप साह
पिता का नाम:: साजेन्द्र साह
मकान संख्या : 28
उम्र : 39 लिंग: : पुरुष
फोटो उपलब्ध

379 YPB0904573
निर्वाचक का नाम : विनोद कुमार साह
पिता का नाम:: सजिन्दर साह
मकान संख्या : 28
उम्र : 38 लिंग: : पुरुष
फोटो उपलब्ध

380 JLH5039417
निर्वाचक का नाम : मंजु देवी
पति का नाम: गरीब नाथ साह
मकान संख्या : 28
उम्र : 37 लिंग: : महिला
फोटो उपलब्ध

381 YPB0904524
निर्वाचक का नाम : पिन्की कुमारी
पति का नाम: विनोद कुमार साह
मकान संख्या : 28
उम्र : 36 लिंग: : महिला
फोटो उपलब्ध

382 YPB0245217
निर्वाचक का नाम : अरुण कुमार साह
पिता का नाम:: मौजेलाल साह
मकान संख्या : 29
उम्र : 53 लिंग: : पुरुष
फोटो उपलब्ध

383 JLH0969139
निर्वाचक का नाम : शोभा देवी
पति का नाम: अरुण कुमार साह
मकान संख्या : 29
उम्र : 47 लिंग: : महिला
फोटो उपलब्ध

384 YPB1363696
निर्वाचक का नाम : विकास कुमार
पिता का नाम:: अरूण कुमार साह
मकान संख्या : 29
उम्र : 28 लिंग: : पुरुष
फोटो उपलब्ध

385 YPB0345751
निर्वाचक का नाम : राजा राम साह
पिता का नाम:: जुदागी साह
मकान संख्या : 30
उम्र : 65 लिंग: : पुरुष
फोटो उपलब्ध

386 JLH0969170
निर्वाचक का नाम : शांति देवी
पति का नाम: राजा राम साह
मकान संख्या : 30
उम्र : 55 लिंग: : महिला
फोटो उपलब्ध

387 BR/10/058/198043
निर्वाचक का नाम : सुरेन्द्र प्रसाद गुप्ता
पिता का नाम:: गोपाल साह
मकान संख्या : 31
उम्र : 60 लिंग: : पुरुष
फोटो उपलब्ध

388 JLH0969204
निर्वाचक का नाम : चंद्रकला देवी
पति का नाम: सुरेन्द्र प्रसाद गुप्ता
मकान संख्या : 31
उम्र : 53 लिंग: : महिला
फोटो उपलब्ध

389 YPB1301118
निर्वाचक का नाम : धीरज कुमार
पिता का नाम:: सुरेन्द्र प्रसाद गुप्ता
मकान संख्या : 31
उम्र : 34 लिंग: : पुरुष
फोटो उपलब्ध

390 YPB0689448
निर्वाचक का नाम : रेणु कुमारी देवी
पति का नाम: नागेंद्र प्रसाद गुप्ता
मकान संख्या : 32
उम्र : 50 लिंग: : महिला
फोटो उपलब्ध

391 YPB0422162
निर्वाचक का नाम : लखेन्द्र प्रसाद गुप्ता
पिता का नाम:: चुन्नी लाल गुप्ता
मकान संख्या : 32
उम्र : 50 लिंग: : पुरुष
फोटो उपलब्ध

392 YPB0422113
निर्वाचक का नाम : लक्ष्मी गुप्ता
पति का नाम: लखेन्द्र प्रसाद गुप्ता
मकान संख्या : 32
उम्र : 48 लिंग: : महिला
फोटो उपलब्ध

393 BR/10/058/198046
निर्वाचक का नाम : दीप लाल साह
पिता का नाम:: फुदीलाल साह
मकान संख्या : 33
उम्र : 63 लिंग: : पुरुष
फोटो उपलब्ध

394 JLH0969162
निर्वाचक का नाम : शीला देवी
पति का नाम: दीप लाल साह
मकान संख्या : 33
उम्र : 57 लिंग: : महिला
फोटो उपलब्ध

395 YPB0573436
निर्वाचक का नाम : सुनीला देवी
पति का नाम: चन्देश्वर साह
मकान संख्या : 33
उम्र : 52 लिंग: : महिला
फोटो उपलब्ध

396 YPB0350017
निर्वाचक का नाम : विजय कुमार गुप्ता
पिता का नाम:: दीपलाल साह
मकान संख्या : 33
उम्र : 39 लिंग: : पुरुष
फोटो उपलब्ध

397 YPB0245084
निर्वाचक का नाम : अजय कुमार गुप्ता
पिता का नाम:: दीपलाल साह
मकान संख्या : 33
उम्र : 37 लिंग: : पुरुष
फोटो उपलब्ध

398 YPB0696617
निर्वाचक का नाम : उमा देवी
पति का नाम: विजय कुमार गुप्ता
मकान संख्या : 33
उम्र : 36 लिंग: : महिला
फोटो उपलब्ध

399 YPB1178581
निर्वाचक का नाम : गुड़िया देवी
पति का नाम: अजय कुमार गुप्ता
मकान संख्या : 33
उम्र : 36 लिंग: : महिला
फोटो उपलब्ध

400 YPB0696609
निर्वाचक का नाम : रौशन कुमार
पिता का नाम:: सुरेन्द्र प्रसाद गुप्ता
मकान संख्या : 33
उम्र : 33 लिंग: : पुरुष
फोटो उपलब्ध

401 JLH0969147
निर्वाचक का नाम : मीना देवी
पति का नाम: रामाशंकर साह
मकान संख्या : 34
उम्र : 63 लिंग: : महिला
फोटो उपलब्ध

402 BR/10/058/198034
निर्वाचक का नाम : रामाशंकर साह
पिता का नाम:: योगेंद्र साह
मकान संख्या : 34
उम्र : 57 लिंग: : पुरुष
फोटो उपलब्ध

403 JLH5823174
निर्वाचक का नाम : गौरी शंकर साह
पिता का नाम:: योगेंद्र साह
मकान संख्या : 34
उम्र : 53 लिंग: : पुरुष
फोटो उपलब्ध

404 JLH0969154
निर्वाचक का नाम : इंदु देवी
पति का नाम: गौरी शंकर साह
मकान संख्या : 34
उम्र : 50 लिंग: : महिला
फोटो उपलब्ध

405 YPB0329359
निर्वाचक का नाम : रानी देवी
पति का नाम: मनीष कुमार गुप्ता
मकान संख्या : 34
उम्र : 36 लिंग: : महिला
फोटो उपलब्ध

406 YPB0345561
निर्वाचक का नाम : विकास कुमार
पिता का नाम:: गौरीशंकर साह
मकान संख्या : 34
उम्र : 35 लिंग: : पुरुष
फोटो उपलब्ध

407 YPB1183706
निर्वाचक का नाम : चन्दन कुमार गुप्ता
पिता का नाम:: रामा शंकर साह
मकान संख्या : 34
उम्र : 35 लिंग: : पुरुष
फोटो उपलब्ध

408 YPB0345546
निर्वाचक का नाम : मनीष कुमार गुप्ता
पिता का नाम:: रामाशंकर साह
मकान संख्या : 34
उम्र : 35 लिंग: : पुरुष
फोटो उपलब्ध

409 YPB0473579
निर्वाचक का नाम : संजीत कुमार
पिता का नाम:: रामाशंकर साह
मकान संख्या : 34
उम्र : 34 लिंग: : पुरुष
फोटो उपलब्ध

410 YPB0696625
निर्वाचक का नाम : संजु देवी
पति का नाम: विकास कुमार
मकान संख्या : 34
उम्र : 34 लिंग: : महिला
फोटो उपलब्ध

411 YPB1179258
निर्वाचक का नाम : संगीता कुमारी
पति का नाम: चन्दन कुमार गुप्ता
मकान संख्या : 34
उम्र : 31 लिंग: : महिला
फोटो उपलब्ध

412 YPB1562297
निर्वाचक का नाम : संजय कुमार
पिता का नाम:: गौडीशंकर साह
मकान संख्या : 34
उम्र : 29 लिंग: : पुरुष
फोटो उपलब्ध

413 BR/10/058/198051
निर्वाचक का नाम : गीता देवी
पति का नाम: योगेंद्र पासवान
मकान संख्या : 35
उम्र : 52 लिंग: : महिला
फोटो उपलब्ध

414 YPB0496463
निर्वाचक का नाम : राजन कुमार
पिता का नाम:: योगेन्द्र पासवान
मकान संख्या : 35
उम्र : 35 लिंग: : पुरुष
फोटो उपलब्ध

415 YPB0904425
निर्वाचक का नाम : राजन कुमार
पिता का नाम:: कृष्ण पासवान
मकान संख्या : 35
उम्र : 30 लिंग: : पुरुष
फोटो उपलब्ध

416 BR/10/058/198049
निर्वाचक का नाम : युगेश्वरी देवी
पति का नाम: चतुर्भुज पासवान
मकान संख्या : 36
उम्र : 78 लिंग: : महिला
फोटो उपलब्ध

417 YPB0076646
निर्वाचक का नाम : देवसुन्दर देवी
पति का नाम: पप्पू पासवान
मकान संख्या : 36
उम्र : 42 लिंग: : महिला
फोटो उपलब्ध

418 YPB1179589
निर्वाचक का नाम : लाल बाबु पासवान
पिता का नाम:: बैधनाथ पासवान
मकान संख्या : 37
उम्र : 75 लिंग: : पुरुष
फोटो उपलब्ध

419 YPB1179654
निर्वाचक का नाम : सावित्री देवी
पति का नाम: लाल बाबु पासवान
मकान संख्या : 37
उम्र : 71 लिंग: : महिला
फोटो उपलब्ध

420 YPB0587162
निर्वाचक का नाम : जितेन्द्र कुमार
पिता का नाम:: इन्दल पासवान
मकान संख्या : 37
उम्र : 66 लिंग: : पुरुष
फोटो उपलब्ध

421 YPB0573451
निर्वाचक का नाम : सहदेव पासवान
पिता का नाम:: बैधनाथ पासवान
मकान संख्या : 37
उम्र : 55 लिंग: : पुरुष
फोटो उपलब्ध

422 BR/10/058/198169
निर्वाचक का नाम : उपेंद्र पासवान
पिता का नाम:: बैद्यनाथ पासवान
मकान संख्या : 37
उम्र : 52 लिंग: : पुरुष
फोटो उपलब्ध

423 BR/10/058/198055
निर्वाचक का नाम : राज कुमारी देवी
पति का नाम: उपेंद्र पासवान
मकान संख्या : 37
उम्र : 50 लिंग: : महिला
फोटो उपलब्ध

424 YPB0573444
निर्वाचक का नाम : गीता देवी
पति का नाम: कृष्णा पासवान
मकान संख्या : 37
उम्र : 47 लिंग: : महिला
फोटो उपलब्ध

425 YPB0244731
निर्वाचक का नाम : विक्रम कुमार
पिता का नाम:: लालबाबु पासवान
मकान संख्या : 37
उम्र : 39 लिंग: : पुरुष
फोटो उपलब्ध

426 YPB0245043
निर्वाचक का नाम : कुन्दन कुमार
पिता का नाम:: लालबाबू पासवान
मकान संख्या : 37
उम्र : 38 लिंग: : पुरुष
फोटो उपलब्ध

427 YPB0244764
निर्वाचक का नाम : अलका कुमारी
पति का नाम: विक्रम कुमार
मकान संख्या : 37
उम्र : 37 लिंग: : महिला
फोटो उपलब्ध

428 YPB0244988
निर्वाचक का नाम : चंदन कुमार
पिता का नाम:: लालबाबु पासवान
मकान संख्या : 37
उम्र : 37 लिंग: : पुरुष
फोटो उपलब्ध

429 YPB0244665
निर्वाचक का नाम : गुडिया कुमारी
पति का नाम: धमेन्द्र कुमार पासवान
मकान संख्या : 37
उम्र : 36 लिंग: : महिला
फोटो उपलब्ध

430 YPB1363688
निर्वाचक का नाम : राहुल कुमार शाही
पिता का नाम:: सहदेव पासवान
मकान संख्या : 37
उम्र : 28 लिंग: : पुरुष
फोटो उपलब्ध

431 YPB1587195
निर्वाचक का नाम : ममता देवी
पति का नाम: चन्दन कुमार
मकान संख्या : 37
उम्र : 28 लिंग: : महिला
फोटो उपलब्ध

432 YPB0573469
निर्वाचक का नाम : सुनीता देवी
पति का नाम: सहदेव पासवान
मकान संख्या : 38
उम्र : 46 लिंग: : महिला
फोटो उपलब्ध

433 YPB0244673
निर्वाचक का नाम : धर्मेन्द्र कुमार पासवान
पिता का नाम:: उपेन्द्र पासवान
मकान संख्या : 38
उम्र : 37 लिंग: : पुरुष
फोटो उपलब्ध

434 JLH0969543
निर्वाचक का नाम : गौरी पासवान
पिता का नाम:: बेचन पासवान
मकान संख्या : 39
उम्र : 55 लिंग: : पुरुष
फोटो उपलब्ध

435 BR/10/058/198060
निर्वाचक का नाम : चन्द्रकला देवी
पति का नाम: गौरी पासवान
मकान संख्या : 39
उम्र : 53 लिंग: : महिला
फोटो उपलब्ध

436 BR/10/058/198061
निर्वाचक का नाम : पासबती देवी
पति का नाम: महादेव पासवान
मकान संख्या : 39
उम्र : 50 लिंग: : महिला
फोटो उपलब्ध

437 YPB0244848
निर्वाचक का नाम : ममता देवी
पति का नाम: शुशील पासवान
मकान संख्या : 39
उम्र : 35 लिंग: : महिला
फोटो उपलब्ध

438 YPB0696633
निर्वाचक का नाम : सुजीत कुमार
पिता का नाम:: उपेन्द्र पासवान
मकान संख्या : 39
उम्र : 33 लिंग: : पुरुष
फोटो उपलब्ध

439 YPB1587211
निर्वाचक का नाम : नीरज पासवान
पिता का नाम:: महादेव पासवान
मकान संख्या : 39
उम्र : 32 लिंग: : पुरुष
फोटो उपलब्ध

440 YPB1182690
निर्वाचक का नाम : वकील पासवान
पिता का नाम:: गौड़ी पासवान
मकान संख्या : 39
उम्र : 31 लिंग: : पुरुष
फोटो उपलब्ध

441 YPB1587229
निर्वाचक का नाम : धरिज पासवान
पिता का नाम:: महादेव पासवान
मकान संख्या : 39
उम्र : 30 लिंग: : पुरुष
फोटो उपलब्ध

442 YPB1184407
निर्वाचक का नाम : रीता देवी
पति का नाम: वकील पासवान
मकान संख्या : 39
उम्र : 29 लिंग: : महिला
फोटो उपलब्ध

443 YPB1587203
निर्वाचक का नाम : राधा देवी
पति का नाम: नीरज पासवान
मकान संख्या : 39
उम्र : 29 लिंग: : महिला
फोटो उपलब्ध

444 JLH0969055
निर्वाचक का नाम : विनोद पासवान
पिता का नाम:: गंगा पासवान
मकान संख्या : 40
उम्र : 50 लिंग: : पुरुष
फोटो उपलब्ध

445 JLH0968479
निर्वाचक का नाम : संगीता देवी
पति का नाम: विनोद पासवान
मकान संख्या : 40
उम्र : 47 लिंग: : महिला
फोटो उपलब्ध

446 YPB0545822
निर्वाचक का नाम : मनोज पासवान
पिता का नाम:: गंगा पासवान
मकान संख्या : 40
उम्र : 47 लिंग: : पुरुष
फोटो उपलब्ध

447 YPB0545830
निर्वाचक का नाम : प्रमोद पासवान
पिता का नाम:: गंगा पासवान
मकान संख्या : 40
उम्र : 45 लिंग: : पुरुष
फोटो उपलब्ध

448 YPB0545848
निर्वाचक का नाम : रणजीत पासवान
पिता का नाम:: हरीहर पासवान
मकान संख्या : 40
उम्र : 39 लिंग: : पुरुष
फोटो उपलब्ध

449 YPB0609099
निर्वाचक का नाम : मीनादेवी
पति का नाम: रणजीत पासवान
मकान संख्या : 40
उम्र : 36 लिंग: : महिला
फोटो उपलब्ध

450 YPB0545855
निर्वाचक का नाम : अशोक पासवान
पिता का नाम:: सकलदेव पासवान
मकान संख्या : 41
उम्र : 40 लिंग: : पुरुष
फोटो उपलब्ध

451 YPB0244863
निर्वाचक का नाम : नितु देवी
पति का नाम: अशोक पासवान
मकान संख्या : 41
उम्र : 37 लिंग: : महिला
फोटो उपलब्ध

452 YPB0244855
निर्वाचक का नाम : अंजू देवी
पति का नाम: विजय पासवान
मकान संख्या : 41
उम्र : 37 लिंग: : महिला
फोटो उपलब्ध

453 YPB0496471
निर्वाचक का नाम : अरविंद पासवान
पिता का नाम:: कुलदीप पासवान
मकान संख्या : 41
उम्र : 35 लिंग: : पुरुष
फोटो उपलब्ध

454 YPB1514082
निर्वाचक का नाम : चांदनी कुमारी
पति का नाम: अरविन्द्र कुमार
मकान संख्या : 41
उम्र : 29 लिंग: : महिला
फोटो उपलब्ध

455 JLH5039466
निर्वाचक का नाम : रजीया देवी
पति का नाम: अजोद्धी पासवान
मकान संख्या : 42
उम्र : 47 लिंग: : महिला
फोटो उपलब्ध

456 YPB0345603
निर्वाचक का नाम : मिथिलेश पासवान
पिता का नाम:: अजोधी पासवान
मकान संख्या : 42
उम्र : 39 लिंग: : पुरुष
फोटो उपलब्ध

457 YPB0244889
निर्वाचक का नाम : ममता देवी
पति का नाम: मिथनेश पासवान
मकान संख्या : 42
उम्र : 37 लिंग: : महिला
फोटो उपलब्ध

458 YPB1184084
निर्वाचक का नाम : दिनेश पासवान
पिता का नाम:: अजोधी पासवान
मकान संख्या : 42
उम्र : 31 लिंग: : पुरुष
फोटो उपलब्ध

459 YPB1180306
निर्वाचक का नाम : राकेश कुमार
पिता का नाम:: अजोधी पासवान
मकान संख्या : 42
उम्र : 30 लिंग: : पुरुष
फोटो उपलब्ध

460 YPB1178615
निर्वाचक का नाम : उषा देवी
पति का नाम: दिनेश पासवान
मकान संख्या : 42
उम्र : 30 लिंग: : महिला
फोटो उपलब्ध

461 JLH5039164
निर्वाचक का नाम : टुनटुन पासवान
पिता का नाम:: सुकदेव पासवान
मकान संख्या : 43
उम्र : 55 लिंग: : पुरुष
फोटो उपलब्ध

462 JLH1766161
निर्वाचक का नाम : फूल कुमारी देवी
पति का नाम: टुनटुन पासवान
मकान संख्या : 43
उम्र : 52 लिंग: : महिला
फोटो उपलब्ध

463 BR/10/058/198070
निर्वाचक का नाम : उमेश पासवान
पिता का नाम:: सुकदेव पासवान
मकान संख्या : 43
उम्र : 51 लिंग: : पुरुष
फोटो उपलब्ध

464 BR/10/058/198071
निर्वाचक का नाम : कौशिल्या देवी
पति का नाम: उमेश पासवान
मकान संख्या : 43
उम्र : 48 लिंग: : महिला
फोटो उपलब्ध

465 JLH0967653
निर्वाचक का नाम : मंजे लाल पासवान
पिता का नाम:: सुकदेव पासवान
मकान संख्या : 43
उम्र : 44 लिंग: : पुरुष
फोटो उपलब्ध

466 JLH1766302
निर्वाचक का नाम : सुनीता देवी
पति का नाम: मंजे लाल पासवान
मकान संख्या : 43
उम्र : 42 लिंग: : महिला
फोटो उपलब्ध

467 YPB0696658
निर्वाचक का नाम : राजेश पासवान
पिता का नाम:: टुनटुन पासवान
मकान संख्या : 43
उम्र : 33 लिंग: : पुरुष
फोटो उपलब्ध

468 YPB0696641
निर्वाचक का नाम : राकेश कुमार
पिता का नाम:: टुनटुन पासवान
मकान संख्या : 43
उम्र : 32 लिंग: : पुरुष
फोटो उपलब्ध

469 BR/10/058/198072
निर्वाचक का नाम : सुनीता देवी
पति का नाम: महेंद्र पासवान
मकान संख्या : 44
उम्र : 44 लिंग: : महिला
फोटो उपलब्ध

470 YPB0244830
निर्वाचक का नाम : कलेश्वर पासवान
पिता का नाम:: किशनदेव पासवान
मकान संख्या : 45
उम्र : 60 लिंग: : पुरुष
फोटो उपलब्ध

471 YPB0904417
निर्वाचक का नाम : महेश्वर पासवान
पिता का नाम:: किशन देव पासवान
मकान संख्या : 45
उम्र : 57 लिंग: : पुरुष
फोटो उपलब्ध

472 BR/10/058/198069
निर्वाचक का नाम : मंजू देवी
पति का नाम: कलेश्वर पासवान
मकान संख्या : 45
उम्र : 55 लिंग: : महिला
फोटो उपलब्ध

473 JLH0968867
निर्वाचक का नाम : सुनीता देवी
पति का नाम: महेश्वर पासवान
मकान संख्या : 45
उम्र : 50 लिंग: : महिला
फोटो उपलब्ध

474 YPB1179472
निर्वाचक का नाम : सुमन कुमार
पिता का नाम:: महेश्वर पासवान
मकान संख्या : 45
उम्र : 30 लिंग: : पुरुष
फोटो उपलब्ध

475 JLH5039219
निर्वाचक का नाम : शिव सागर पासवान
पिता का नाम:: राज कुमार पासवान
मकान संख्या : 47
उम्र : 65 लिंग: : पुरुष
फोटो उपलब्ध

476 YPB2316958
निर्वाचक का नाम : दूलरिया देवी
पति का नाम: शिव सागर पासवान
मकान संख्या : 47
उम्र : 60 लिंग: : महिला
फोटो उपलब्ध

477 YPB0245118
निर्वाचक का नाम : मुकेश पासवान
पिता का नाम:: शिवसागर पासवान
मकान संख्या : 47
उम्र : 39 लिंग: : पुरुष
फोटो उपलब्ध

478 YPB0245126
निर्वाचक का नाम : सुशील कुमार पासवान
पिता का नाम:: गौडी पासवान
मकान संख्या : 48
उम्र : 36 लिंग: : पुरुष
फोटो उपलब्ध

479 YPB1179712
निर्वाचक का नाम : उपेन्द्र पासवान
पिता का नाम:: अमरजित पासवान
मकान संख्या : 48
उम्र : 33 लिंग: : पुरुष
फोटो उपलब्ध

480 YPB1180124
निर्वाचक का नाम : अजय पासवान
पिता का नाम:: नथूनी पासवान
मकान संख्या : 48
उम्र : 33 लिंग: : पुरुष
फोटो उपलब्ध

481 YPB1363761
निर्वाचक का नाम : सुनैना देवी
पति का नाम: उपेन्द्र पासवान
मकान संख्या : 49
उम्र : 58 लिंग: : महिला
फोटो उपलब्ध

482 JLH0968842
निर्वाचक का नाम : फूलझरिया देवी
पति का नाम: नथुनी पासवान
मकान संख्या : 49
उम्र : 57 लिंग: : महिला
फोटो उपलब्ध

483 BR/10/058/198081
निर्वाचक का नाम : ललिता देवी
पति का नाम: नंदू पासवान
मकान संख्या : 49
उम्र : 52 लिंग: : महिला
फोटो उपलब्ध

484 BR/10/058/198082
निर्वाचक का नाम : शिव कुमारी देवी
पति का नाम: अमल कुमार पासवान
मकान संख्या : 49
उम्र : 46 लिंग: : महिला
फोटो उपलब्ध

485 YPB0345686
निर्वाचक का नाम : आनंद पासवान
पिता का नाम:: राजेश्वर पासवान
मकान संख्या : 49
उम्र : 44 लिंग: : पुरुष
फोटो उपलब्ध

486 JLH1766427
निर्वाचक का नाम : मंजू देवी
पति का नाम: अजय पासवान
मकान संख्या : 49
उम्र : 44 लिंग: : महिला
फोटो उपलब्ध

487 JLH1766435
निर्वाचक का नाम : चन्द्रकला देवी
पति का नाम: आनन्द पासवान
मकान संख्या : 49
उम्र : 41 लिंग: : महिला
फोटो उपलब्ध

488 YPB0244913
निर्वाचक का नाम : विजय पासवान
पिता का नाम:: नथूनी पासवान
मकान संख्या : 49
उम्र : 41 लिंग: : पुरुष
फोटो उपलब्ध

489 YPB0244772
निर्वाचक का नाम : संगीता देवी
पति का नाम: विजय पासवान
मकान संख्या : 49
उम्र : 38 लिंग: : महिला
फोटो उपलब्ध

490 YPB1182641
निर्वाचक का नाम : संजीव कुमार
पिता का नाम:: नथूनी पासवान
मकान संख्या : 49
उम्र : 30 लिंग: : पुरुष
फोटो उपलब्ध

491 BR/10/058/198125
निर्वाचक का नाम : बुधु पासवान
पिता का नाम:: जड़सी पासवान
मकान संख्या : 50
उम्र : 73 लिंग: : पुरुष
फोटो उपलब्ध

492 JLH0968818
निर्वाचक का नाम : प्रमिला देवी
पति का नाम: सकल देव पासवान
मकान संख्या : 50
उम्र : 53 लिंग: : महिला
फोटो उपलब्ध

493 BR/10/058/198127
निर्वाचक का नाम : सकल देव पासवान
पिता का नाम:: बुधु पासवान
मकान संख्या : 50
उम्र : 51 लिंग: : पुरुष
फोटो उपलब्ध

494 YPB1586460
निर्वाचक का नाम : रविन कुमार
पिता का नाम:: सकल पासवान
मकान संख्या : 50
उम्र : 28 लिंग: : पुरुष
फोटो उपलब्ध

495 BR/10/058/198142
निर्वाचक का नाम : निर्मल पासवान
पिता का नाम:: राम चंद्र पासवान
मकान संख्या : 51
उम्र : 57 लिंग: : पुरुष
फोटो उपलब्ध

496 BR/10/058/198143
निर्वाचक का नाम : मंजू देवी
पति का नाम: निर्मल पासवान
मकान संख्या : 51
उम्र : 51 लिंग: : महिला
फोटो उपलब्ध

497 YPB1586429
निर्वाचक का नाम : सुमित्रा देवी
पति का नाम: अशोक पासवान
मकान संख्या : 51
उम्र : 27 लिंग: : महिला
फोटो उपलब्ध

498 YPB0345595
निर्वाचक का नाम : नवल किशोर पासवान
पिता का नाम:: राम सूरत पासवान
मकान संख्या : 52
उम्र : 44 लिंग: : पुरुष
फोटो उपलब्ध

499 YPB0244897
निर्वाचक का नाम : अनिता देवी
पति का नाम: नवल किशोर पासवान
मकान संख्या : 52
उम्र : 42 लिंग: : महिला
फोटो उपलब्ध

500 JLH0967976
निर्वाचक का नाम : गंगा देवी
पति का नाम: राजेंद्र दास
मकान संख्या : 53
उम्र : 75 लिंग: : महिला
फोटो उपलब्ध

501 JLH5845326
निर्वाचक का नाम : सुनील कुमार दास
पिता का नाम:: केसवट दास
मकान संख्या : 53
उम्र : 74 लिंग: : पुरुष
फोटो उपलब्ध

502 BR/10/058/198084
निर्वाचक का नाम : सखीया देवी
पति का नाम: रीत लाल दास
मकान संख्या : 53
उम्र : 70 लिंग: : महिला
फोटो उपलब्ध

503 BR/10/058/198088
निर्वाचक का नाम : शांति देवी
पति का नाम: सुनील कुमार दास
मकान संख्या : 53
उम्र : 70 लिंग: : महिला
फोटो उपलब्ध

504 JLH0968636
निर्वाचक का नाम : कलावती देवी
पति का नाम: रवींद्र दास
मकान संख्या : 53
उम्र : 55 लिंग: : महिला
फोटो उपलब्ध

505 BR/10/058/198090
निर्वाचक का नाम : वीरेंद्र कुमार दास
पिता का नाम:: रीत लाल दास
मकान संख्या : 53
उम्र : 48 लिंग: : पुरुष
फोटो उपलब्ध

506 BR/10/058/198091
निर्वाचक का नाम : अनिता देवी
पति का नाम: वीरेंद्र कुमार दास
मकान संख्या : 53
उम्र : 45 लिंग: : महिला
फोटो उपलब्ध

507 JLH0967703
निर्वाचक का नाम : संजय पासवान
पिता का नाम:: मोती लाल पासवान
मकान संख्या : 53
उम्र : 45 लिंग: : पुरुष
फोटो उपलब्ध

508 JLH1766799
निर्वाचक का नाम : दीपककुमार दीप
पिता का नाम:: सुनील कुमार दास
मकान संख्या : 53
उम्र : 38 लिंग: : पुरुष
फोटो उपलब्ध

509 JLH1774231
निर्वाचक का नाम : अमृता देवी
पति का नाम: दीपक कुमार दीप
मकान संख्या : 53
उम्र : 36 लिंग: : महिला
फोटो उपलब्ध

510 YPB0244723
निर्वाचक का नाम : संतोष प्रकाश रंजन
पिता का नाम:: सुनील कुमार दास
मकान संख्या : 53
उम्र : 35 लिंग: : पुरुष
फोटो उपलब्ध

511 YPB0696674
निर्वाचक का नाम : संजीत पासवान
पिता का नाम:: नथुनी पासवान
मकान संख्या : 53
उम्र : 33 लिंग: : पुरुष
फोटो उपलब्ध

512 YPB0696682
निर्वाचक का नाम : माला कुमारी
पति का नाम: संतोष प्रकाश रंजन
मकान संख्या : 53
उम्र : 33 लिंग: : महिला
फोटो उपलब्ध

513 YPB1586403
निर्वाचक का नाम : रौशन राज
पिता का नाम:: संजय पासवान
मकान संख्या : 53
उम्र : 27 लिंग: : पुरुष
फोटो उपलब्ध

514 JLH0967638
निर्वाचक का नाम : हर देव पासवान
पिता का नाम:: फुदन पासवान
मकान संख्या : 54
उम्र : 55 लिंग: : पुरुष
फोटो उपलब्ध

515 BR/10/058/198101
निर्वाचक का नाम : केसरी देवी
पति का नाम: सुगदेव पासवान
मकान संख्या : 54
उम्र : 55 लिंग: : महिला
फोटो उपलब्ध

516 JLH0967646
निर्वाचक का नाम : उषा देवी
पिता का नाम:: हर देव पासवान
मकान संख्या : 54
उम्र : 50 लिंग: : महिला
फोटो उपलब्ध

517 BR/10/058/198099
निर्वाचक का नाम : बेदमिया देवी
पति का नाम: शोभित पासवान
मकान संख्या : 55
उम्र : 70 लिंग: : महिला
फोटो उपलब्ध

518 YPB0696666
निर्वाचक का नाम : बेबी देवी
पति का नाम: विनोद पासवान
मकान संख्या : 55
उम्र : 46 लिंग: : महिला
फोटो उपलब्ध

519 JLH5845607
निर्वाचक का नाम : इन्दु देवी
पति का नाम: चन्द्रकिशोर पासवान
मकान संख्या : 55
उम्र : 42 लिंग: : महिला
फोटो उपलब्ध

520 JLH0969774
निर्वाचक का नाम : राम किशोर दास
पिता का नाम:: शिबू दास
मकान संख्या : 56
उम्र : 65 लिंग: : पुरुष
फोटो उपलब्ध

521 BR/10/058/198100
निर्वाचक का नाम : मलगनी देवी
पति का नाम: राम किशोर दास
मकान संख्या : 56
उम्र : 60 लिंग: : महिला
फोटो उपलब्ध

522 YPB1363712
निर्वाचक का नाम : सरस्वती कुमारी
पिता का नाम:: राम किशोर पासवान
मकान संख्या : 56
उम्र : 29 लिंग: : महिला
फोटो उपलब्ध

523 BR/10/058/198096
निर्वाचक का नाम : दौलत देवी
पति का नाम: राज देव पासवान
मकान संख्या : 58
उम्र : 50 लिंग: : महिला
फोटो उपलब्ध

524 YPB0573485
निर्वाचक का नाम : मनोज पासवान
पिता का नाम:: राजदेव पासवान
मकान संख्या : 58
उम्र : 38 लिंग: : पुरुष
फोटो उपलब्ध

525 YPB0473603
निर्वाचक का नाम : आशा देवी
पति का नाम: मनोज पासवान
मकान संख्या : 58
उम्र : 34 लिंग: : महिला
फोटो उपलब्ध

526 YPB0587170
निर्वाचक का नाम : अशोक पासवान
पिता का नाम:: राजदेव पासवान
मकान संख्या : 58
उम्र : 34 लिंग: : पुरुष
फोटो उपलब्ध

527 BR/10/058/198097
निर्वाचक का नाम : हीरा लाल पासवान
पिता का नाम:: ननन दास
मकान संख्या : 59
उम्र : 60 लिंग: : पुरुष
फोटो उपलब्ध

528 BR/10/058/198098
निर्वाचक का नाम : ललिता देवी
पति का नाम: हीरा लाल पासवान
मकान संख्या : 59
उम्र : 53 लिंग: : महिला
फोटो उपलब्ध

529 BR/10/058/198102
निर्वाचक का नाम : हर देव पासवान
पिता का नाम:: सुकन दास
मकान संख्या : 60
उम्र : 65 लिंग: : पुरुष
फोटो उपलब्ध

530 YPB0545863
निर्वाचक का नाम : रामजी पासवान
पिता का नाम:: हरदेव पासवान
मकान संख्या : 60
उम्र : 38 लिंग: : पुरुष
फोटो उपलब्ध

531 YPB0696690
निर्वाचक का नाम : मीता देवी
पति का नाम: रामजी पासवान
मकान संख्या : 60
उम्र : 37 लिंग: : महिला
फोटो उपलब्ध

532 BR/10/058/198104
निर्वाचक का नाम : इंदु देवी
पति का नाम: विशन देव पासवान
मकान संख्या : 61
उम्र : 50 लिंग: : महिला
फोटो उपलब्ध

533 YPB0689521
निर्वाचक का नाम : सोनी देवी
पति का नाम: लक्ष्मी पासवान
मकान संख्या : 61
उम्र : 42 लिंग: : महिला
फोटो उपलब्ध

534 YPB0696716
निर्वाचक का नाम : लक्ष्मी पासवान
पिता का नाम:: विष्णुदेव पासवान
मकान संख्या : 61
उम्र : 41 लिंग: : पुरुष
फोटो उपलब्ध

535 YPB0696708
निर्वाचक का नाम : विवेक पासवान
पिता का नाम:: विष्णुदेव पासवान
मकान संख्या : 61
उम्र : 37 लिंग: : पुरुष
फोटो उपलब्ध

536 YPB0696724
निर्वाचक का नाम : प्रियंका देवी
पिता का नाम:: विष्णुनदेव पासवान
मकान संख्या : 61
उम्र : 34 लिंग: : महिला
फोटो उपलब्ध

537 YPB0696823
निर्वाचक का नाम : अनिला कुमारी
पति का नाम: अवध किशोर राय
मकान संख्या : 61
उम्र : 34 लिंग: : महिला
फोटो उपलब्ध

538 YPB0904326
निर्वाचक का नाम : सुलेखा देवी
पिता का नाम:: जय मंगल पासवान
मकान संख्या : 62
उम्र : 73 लिंग: : महिला
फोटो उपलब्ध

539 YPB0689463
निर्वाचक का नाम : पन्ना देवी
पति का नाम: जालंधर पासवान
मकान संख्या : 62
उम्र : 60 लिंग: : महिला
फोटो उपलब्ध

540 JLH0967968
निर्वाचक का नाम : शंकर पासवान
पिता का नाम:: दुखा दास
मकान संख्या : 63
उम्र : 63 लिंग: : पुरुष
फोटो उपलब्ध

541 JLH1772920
निर्वाचक का नाम : सुरेंद्र दास
पिता का नाम:: दुखा दास
मकान संख्या : 63
उम्र : 50 लिंग: : पुरुष
फोटो उपलब्ध

542 BR/10/058/198108
निर्वाचक का नाम : जयमंती देवी
पति का नाम: सुरेंद्र दास
मकान संख्या : 63
उम्र : 47 लिंग: : महिला
फोटो उपलब्ध

543 JLH0967778
निर्वाचक का नाम : बुद्ध राम दास
पिता का नाम:: दुखा दास
मकान संख्या : 63
उम्र : 43 लिंग: : पुरुष
फोटो उपलब्ध

544 JLH1773852
निर्वाचक का नाम : रेखा देवी
पति का नाम: बुद्धराम दास
मकान संख्या : 63
उम्र : 39 लिंग: : महिला
फोटो उपलब्ध

545 BR/10/058/198109
निर्वाचक का नाम : सकल पासवान
पिता का नाम:: दहाउर दास
मकान संख्या : 64
उम्र : 55 लिंग: : पुरुष
फोटो उपलब्ध

546 BR/10/058/198110
निर्वाचक का नाम : शांति देवी
पति का नाम: सकल पासवान
मकान संख्या : 64
उम्र : 51 लिंग: : महिला
फोटो उपलब्ध

547 JLH5039557
निर्वाचक का नाम : नंदू पासवान
पिता का नाम:: दहाउर दास
मकान संख्या : 64
उम्र : 49 लिंग: : पुरुष
फोटो उपलब्ध

548 JLH1772912
निर्वाचक का नाम : समुन्द्री देवी
पति का नाम: नंदू पासवान
मकान संख्या : 64
उम्र : 46 लिंग: : महिला
फोटो उपलब्ध

549 JLH1771435
निर्वाचक का नाम : गनौर पासवान
पिता का नाम:: झिमल दास
मकान संख्या : 65
उम्र : 49 लिंग: : पुरुष
फोटो उपलब्ध

550 BR/10/058/198111
निर्वाचक का नाम : रामा देवी
पति का नाम: गनौर पासवान
मकान संख्या : 65
उम्र : 46 लिंग: : महिला
फोटो उपलब्ध

551 YPB0473637
निर्वाचक का नाम : दीलीप पासवान
पिता का नाम:: गोनौर पासवान
मकान संख्या : 65
उम्र : 38 लिंग: : पुरुष
फोटो उपलब्ध

552 YPB0473645
निर्वाचक का नाम : अनिशा देवी
पति का नाम: दीलिप पासवान
मकान संख्या : 65
उम्र : 36 लिंग: : महिला
फोटो उपलब्ध

553 BR/10/058/198113
निर्वाचक का नाम : लालपरी देवी
पति का नाम: परीक्षन पासवान
मकान संख्या : 66
उम्र : 60 लिंग: : महिला
फोटो उपलब्ध

554 JLH5039581
निर्वाचक का नाम : सवीता देवी
पति का नाम: सुरेन्द्र पासवान
मकान संख्या : 66
उम्र : 39 लिंग: : महिला
फोटो उपलब्ध

555 JLH5845565
निर्वाचक का नाम : सुरेश पासवान
पिता का नाम:: परीक्षण पासवान
मकान संख्या : 66
उम्र : 38 लिंग: : पुरुष
फोटो उपलब्ध

556 BR/10/058/198115
निर्वाचक का नाम : सुशीला देवी
पति का नाम: विन्देश्वर पासवान
मकान संख्या : 67
उम्र : 60 लिंग: : महिला
फोटो उपलब्ध

557 YPB0345710
निर्वाचक का नाम : अजय पासवान
पिता का नाम:: विन्देश्वर पासवान
मकान संख्या : 67
उम्र : 39 लिंग: : पुरुष
फोटो उपलब्ध

558 YPB0244905
निर्वाचक का नाम : मुन्नी देवी
पति का नाम: अजय पासवान
मकान संख्या : 67
उम्र : 37 लिंग: : महिला
फोटो उपलब्ध

559 JLH0969535
निर्वाचक का नाम : चंद्र देव पासवान
पिता का नाम:: मंचन दास
मकान संख्या : 68
उम्र : 75 लिंग: : पुरुष
फोटो उपलब्ध

560 BR/10/058/198116
निर्वाचक का नाम : शत्रुघ्न पासवान
पिता का नाम:: बेचू पासवान
मकान संख्या : 68
उम्र : 53 लिंग: : पुरुष
फोटो उपलब्ध

561 JLH5823042
निर्वाचक का नाम : धनेष पासवान
पिता का नाम:: चन्ददेव पासवान
मकान संख्या : 68
उम्र : 40 लिंग: : पुरुष
फोटो उपलब्ध

562 YPB0696732
निर्वाचक का नाम : जयमंगल पासवान
पिता का नाम:: शंकर पासवान
मकान संख्या : 68
उम्र : 39 लिंग: : पुरुष
फोटो उपलब्ध

563 JLH5039573
निर्वाचक का नाम : संजु देवी
पति का नाम: धनेश पासवान
मकान संख्या : 68
उम्र : 37 लिंग: : महिला
फोटो उपलब्ध

564 YPB0609123
निर्वाचक का नाम : रुक्?मीणी देवी
पति का नाम: हंस लाल पासवान
मकान संख्या : 70
उम्र : 55 लिंग: : महिला
फोटो उपलब्ध

565 BR/10/058/198120
निर्वाचक का नाम : कलेसरी देवी
पति का नाम: चन्देश्वर पासवान
मकान संख्या : 71
उम्र : 59 लिंग: : महिला
फोटो उपलब्ध

566 YPB0422139
निर्वाचक का नाम : धमेक न्द्र पासवान
पिता का नाम:: चन्देश्वर पासवान
मकान संख्या : 71
उम्र : 42 लिंग: : पुरुष
फोटो उपलब्ध

567 YPB0245134
निर्वाचक का नाम : अरविन्द पासवान
पिता का नाम:: चन्देश्वर पासवान
मकान संख्या : 71
उम्र : 40 लिंग: : पुरुष
फोटो उपलब्ध

568 YPB0422105
निर्वाचक का नाम : बबीता देवी
पति का नाम: धर्मेन्द्र पासवान
मकान संख्या : 71
उम्र : 37 लिंग: : महिला
फोटो उपलब्ध

569 YPB0244939
निर्वाचक का नाम : आशा देवी
पति का नाम: अरविन्द पासवान
मकान संख्या : 71
उम्र : 37 लिंग: : महिला
फोटो उपलब्ध

570 YPB0422147
निर्वाचक का नाम : नन्दलाल पासवान
पिता का नाम:: चन्देश्वर पासवाल
मकान संख्या : 71
उम्र : 36 लिंग: : पुरुष
फोटो उपलब्ध

571 YPB0696740
निर्वाचक का नाम : सीता देवी
पति का नाम: नंदलाल पासवान
मकान संख्या : 71
उम्र : 36 लिंग: : महिला
फोटो उपलब्ध

572 YPB0473611
निर्वाचक का नाम : जितेन्द्र कुमार
पिता का नाम:: रघुनाथ पासवान
मकान संख्या : 71
उम्र : 34 लिंग: : पुरुष
फोटो उपलब्ध

573 YPB1181171
निर्वाचक का नाम : महेश पासवान
पिता का नाम:: निर्धन पासवान
मकान संख्या : 72
उम्र : 62 लिंग: : पुरुष
फोटो उपलब्ध

574 YPB0337451
निर्वाचक का नाम : प्रमिता देवी
पति का नाम: महेश पासवान
मकान संख्या : 72
उम्र : 56 लिंग: : महिला
फोटो उपलब्ध

575 YPB1514108
निर्वाचक का नाम : मनीभूषण
पिता का नाम:: कपिल देव दास
मकान संख्या : 72
उम्र : 38 लिंग: : पुरुष
फोटो उपलब्ध

576 YPB0496489
निर्वाचक का नाम : मीना देवी
पति का नाम: मिथिलेश पासवान
मकान संख्या : 72
उम्र : 34 लिंग: : महिला
फोटो उपलब्ध

577 YPB1514116
निर्वाचक का नाम : प्रियंका कुमारी
पति का नाम: मनीभूषण
मकान संख्या : 72
उम्र : 29 लिंग: : महिला
फोटो उपलब्ध

578 JLH1765601
निर्वाचक का नाम : सीता राम पासवान
पिता का नाम:: आनंदी पासवान
मकान संख्या : 73
उम्र : 65 लिंग: : पुरुष
फोटो उपलब्ध

579 YPB0689497
निर्वाचक का नाम : संजय पासवान
पिता का नाम:: सीताराम पासवान
मकान संख्या : 73
उम्र : 37 लिंग: : पुरुष
फोटो उपलब्ध

580 YPB0689489
निर्वाचक का नाम : रेखा देवी
पति का नाम: संजय पासवान
मकान संख्या : 73
उम्र : 36 लिंग: : महिला
फोटो उपलब्ध

581 BR/10/058/198122
निर्वाचक का नाम : सीतिया देवी
पति का नाम: लत्मण पासवान
मकान संख्या : 74
उम्र : 60 लिंग: : महिला
फोटो उपलब्ध

582 YPB0696757
निर्वाचक का नाम : छोटु पासवान
माता का नाम: लक्ष्मण पासवान
मकान संख्या : 74
उम्र : 41 लिंग: : पुरुष
फोटो उपलब्ध

583 YPB0696773
निर्वाचक का नाम : वसंत पासवान
पिता का नाम:: रामचन्द्र पासवान
मकान संख्या : 74
उम्र : 38 लिंग: : पुरुष
फोटो उपलब्ध

584 YPB0473629
निर्वाचक का नाम : मिथीलेश पासवान
पिता का नाम:: लक्ष्मण पासवान
मकान संख्या : 74
उम्र : 35 लिंग: : पुरुष
फोटो उपलब्ध

585 JLH1774173
निर्वाचक का नाम : विजय पासवान
पिता का नाम:: रामवृत पासवान
मकान संख्या : 75
उम्र : 42 लिंग: : पुरुष
फोटो उपलब्ध

586 YPB0244715
निर्वाचक का नाम : जानकी देवी
पति का नाम: विजय पासवान
मकान संख्या : 75
उम्र : 40 लिंग: : महिला
फोटो उपलब्ध

587 JLH0967992
निर्वाचक का नाम : रघु नाथ दास
पिता का नाम:: जइसी दास
मकान संख्या : 76
उम्र : 63 लिंग: : पुरुष
फोटो उपलब्ध

588 JLH0968909
निर्वाचक का नाम : दुखिया देवी
पति का नाम: रघु नाथ दास
मकान संख्या : 76
उम्र : 60 लिंग: : महिला
फोटो उपलब्ध

589 JLH0967620
निर्वाचक का नाम : नवल दास
पिता का नाम:: ननीपत दास
मकान संख्या : 77
उम्र : 55 लिंग: : पुरुष
फोटो उपलब्ध

590 JLH0968172
निर्वाचक का नाम : सुमित्रा देवी
पति का नाम: नवल दास
मकान संख्या : 77
उम्र : 52 लिंग: : महिला
फोटो उपलब्ध

591 YPB0245159
निर्वाचक का नाम : शत्रुघ्न पासवान
पिता का नाम:: नुजा दास
मकान संख्या : 78
उम्र : 55 लिंग: : पुरुष
फोटो उपलब्ध

592 JLH0968164
निर्वाचक का नाम : सतीया देवी
पति का नाम: शत्रुघ्न पासवान
मकान संख्या : 78
उम्र : 50 लिंग: : महिला
फोटो उपलब्ध

593 JLH0968107
निर्वाचक का नाम : मोहन पासवान
पिता का नाम:: नुजा दास
मकान संख्या : 78
उम्र : 43 लिंग: : पुरुष
फोटो उपलब्ध

594 JLH1774280
निर्वाचक का नाम : रीता देवी
पति का नाम: मोहन पासवान
मकान संख्या : 78
उम्र : 41 लिंग: : महिला
फोटो उपलब्ध

595 YPB0245092
निर्वाचक का नाम : दामोदर पासवान
पिता का नाम:: नूजा दास
मकान संख्या : 78
उम्र : 37 लिंग: : पुरुष
फोटो उपलब्ध

596 JLH5823059
निर्वाचक का नाम : ममता देवी
पति का नाम: दामोदर पासवान
मकान संख्या : 78
उम्र : 37 लिंग: : महिला
फोटो उपलब्ध

597 YPB1728146
निर्वाचक का नाम : प्रमोद पासवान
पिता का नाम:: शत्रुधन पासवान
मकान संख्या : 78
उम्र : 28 लिंग: : पुरुष
फोटो उपलब्ध

598 YPB1728120
निर्वाचक का नाम : काजल कुमारी
पति का नाम: प्रमोद पासवान
मकान संख्या : 78
उम्र : 26 लिंग: : महिला
फोटो उपलब्ध

599 YPB1719004
निर्वाचक का नाम : मनीष कुमार
पिता का नाम:: मोहन पासवान
मकान संख्या : 78
उम्र : 25 लिंग: : पुरुष
फोटो उपलब्ध

600 YPB0244947
निर्वाचक का नाम : अनिता देवी
पति का नाम: नागेन्द्र पासवान
मकान संख्या : 79
उम्र : 52 लिंग: : महिला
फोटो उपलब्ध

601 JLH0969121
निर्वाचक का नाम : विशंबर पासवान
पिता का नाम:: रामफल पासवान
मकान संख्या : 79
उम्र : 47 लिंग: : पुरुष
फोटो उपलब्ध

602 JLH0969717
निर्वाचक का नाम : मुन्नी देवी
पति का नाम: विश्वम्भर पासवान
मकान संख्या : 79
उम्र : 40 लिंग: : महिला
फोटो उपलब्ध

603 YPB0904383
निर्वाचक का नाम : राजन कुमार पासवान
पिता का नाम:: नागेन्द्र पासवान
मकान संख्या : 79
उम्र : 30 लिंग: : पुरुष
फोटो उपलब्ध

604 YPB0244749
निर्वाचक का नाम : लालबाबु पासवान
पिता का नाम:: रामचन्द्र पासवान
मकान संख्या : 80
उम्र : 37 लिंग: : पुरुष
फोटो उपलब्ध

605 YPB1411750
निर्वाचक का नाम : कलेसर पासवान
पिता का नाम:: रामदेनी पासवान
मकान संख्या : 81
उम्र : 65 लिंग: : पुरुष
फोटो उपलब्ध

606 JLH0967893
निर्वाचक का नाम : जलेशर पासवान
पिता का नाम:: रामदेनी पासवान
मकान संख्या : 81
उम्र : 55 लिंग: : पुरुष
फोटो उपलब्ध

607 JLH0967752
निर्वाचक का नाम : लीलम देवी
पति का नाम: जलेशर पासवान
मकान संख्या : 81
उम्र : 52 लिंग: : महिला
फोटो उपलब्ध

608 JLH1774272
निर्वाचक का नाम : लीला देवी
पति का नाम: धर्मेन्द्र पासवान
मकान संख्या : 81
उम्र : 39 लिंग: : महिला
फोटो उपलब्ध

609 YPB0244780
निर्वाचक का नाम : शिवचन्द्र पासवान
पिता का नाम:: रूपलाल पासवान
मकान संख्या : 82
उम्र : 62 लिंग: : पुरुष
फोटो उपलब्ध

610 JLH0969758
निर्वाचक का नाम : सुनीता देवी
पति का नाम: शिव चंद्र पासवान
मकान संख्या : 82
उम्र : 55 लिंग: : महिला
फोटो उपलब्ध

611 JLH0968115
निर्वाचक का नाम : बुधनी देवी
पति का नाम: राम देव दास
मकान संख्या : 82
उम्र : 52 लिंग: : महिला
फोटो उपलब्ध

612 YPB0245191
निर्वाचक का नाम : संतोष कुमार
पिता का नाम:: शंकर राय
मकान संख्या : 82
उम्र : 42 लिंग: : पुरुष
फोटो उपलब्ध

613 YPB0245175
निर्वाचक का नाम : मुकेश पासवान
पिता का नाम:: शिवचन्द्र पासवान
मकान संख्या : 82
उम्र : 40 लिंग: : पुरुष
फोटो उपलब्ध

614 YPB1586387
निर्वाचक का नाम : रिंकू देवी
पति का नाम: मुकेश पासवान
मकान संख्या : 82
उम्र : 40 लिंग: : महिला
फोटो उपलब्ध

615 YPB0696781
निर्वाचक का नाम : अशोक कुमार पासवान
पिता का नाम:: शिवचन्द्र पासवान
मकान संख्या : 82
उम्र : 38 लिंग: : पुरुष
फोटो उपलब्ध

616 YPB0245076
निर्वाचक का नाम : उदय पासवान
पिता का नाम:: रामदेव दास
मकान संख्या : 82
उम्र : 37 लिंग: : पुरुष
फोटो उपलब्ध

617 YPB0244657
निर्वाचक का नाम : प्रमोद कुमार साह
पिता का नाम:: सजिन्द्र साह
मकान संख्या : 82
उम्र : 37 लिंग: : पुरुष
फोटो उपलब्ध

618 YPB0696799
निर्वाचक का नाम : मोनु कुमार पासवान
पिता का नाम:: शिवचन्द्र पासवान
मकान संख्या : 82
उम्र : 34 लिंग: : पुरुष
फोटो उपलब्ध

619 YPB1586437
निर्वाचक का नाम : मुन्नी देवी
पति का नाम: उदय पासवान
मकान संख्या : 82
उम्र : 33 लिंग: : महिला
फोटो उपलब्ध

620 BR/10/058/198146
निर्वाचक का नाम : शारदा देवी
पति का नाम: चुल्हा दास
मकान संख्या : 83
उम्र : 63 लिंग: : महिला
फोटो उपलब्ध

621 YPB0545889
निर्वाचक का नाम : सुनील पासवान
पिता का नाम:: चुल्ध दास
मकान संख्या : 83
उम्र : 41 लिंग: : पुरुष
फोटो उपलब्ध

622 YPB0245100
निर्वाचक का नाम : अनिल पासवान
पिता का नाम:: चुल्हाई दास
मकान संख्या : 83
उम्र : 38 लिंग: : पुरुष
फोटो उपलब्ध

623 JLH0968016
निर्वाचक का नाम : शिवजी पासवान
पिता का नाम:: राम शरण पासवान
मकान संख्या : 84
उम्र : 63 लिंग: : पुरुष
फोटो उपलब्ध

624 BR/10/058/198147
निर्वाचक का नाम : तेतरी देवी
पति का नाम: शिवजी पासवान
मकान संख्या : 84
उम्र : 50 लिंग: : महिला
फोटो उपलब्ध

625 YPB0245183
निर्वाचक का नाम : मनोज पासवान
पिता का नाम:: शिवजी पासवान
मकान संख्या : 84
उम्र : 41 लिंग: : पुरुष
फोटो उपलब्ध

626 JLH5823109
निर्वाचक का नाम : सरीता देवी
पति का नाम: मनोज पासवान
मकान संख्या : 84
उम्र : 39 लिंग: : महिला
फोटो उपलब्ध

627 YPB0473652
निर्वाचक का नाम : सुबोध पासवान
पिता का नाम:: शिवजी पासवान
मकान संख्या : 84
उम्र : 35 लिंग: : पुरुष
फोटो उपलब्ध

628 JLH0967828
निर्वाचक का नाम : शंकर दास
पिता का नाम:: सूरज दास
मकान संख्या : 85
उम्र : 60 लिंग: : पुरुष
फोटो उपलब्ध

629 JLH0967810
निर्वाचक का नाम : उमदा देवी
पति का नाम: शंकर पासवान
मकान संख्या : 85
उम्र : 56 लिंग: : महिला
फोटो उपलब्ध

630 YPB2282796
निर्वाचक का नाम : धर्मेंद्र कुमार पासवान
पिता का नाम:: शत्रुध्न पासवान
मकान संख्या : 85
उम्र : 36 लिंग: : पुरुष
फोटो उपलब्ध

631 YPB2368777
निर्वाचक का नाम : रौशन कुमार
पिता का नाम:: रमेश राय
मकान संख्या : 85
उम्र : 26 लिंग: : पुरुष
फोटो उपलब्ध

632 YPB2390185
निर्वाचक का नाम : मनीष कुमार
पिता का नाम:: मुकेश राय
मकान संख्या : 85
उम्र : 24 लिंग: : पुरुष
फोटो उपलब्ध

633 YPB2349462
निर्वाचक का नाम : विभाष कुमार
पिता का नाम:: राम निरंजन राय
मकान संख्या : 85
उम्र : 19 लिंग: : पुरुष
फोटो उपलब्ध

634 JLH5823034
निर्वाचक का नाम : रमेश राय
पिता का नाम:: राम पुकार राय
मकान संख्या : 86
उम्र : 55 लिंग: : पुरुष
फोटो उपलब्ध

635 JLH0968008
निर्वाचक का नाम : बनारसी देवी
पति का नाम: जंग वहादूर राय
मकान संख्या : 87
उम्र : 91 लिंग: : महिला
फोटो उपलब्ध

636 YPB0573568
निर्वाचक का नाम : लाल बाबू राय
पिता का नाम:: जंग बहादुर राय
मकान संख्या : 87
उम्र : 53 लिंग: : पुरुष
फोटो उपलब्ध

637 YPB0904334
निर्वाचक का नाम : संजु देवी
पति का नाम: लाल बाबु राय
मकान संख्या : 87
उम्र : 51 लिंग: : महिला
फोटो उपलब्ध

638 JLH0967679
निर्वाचक का नाम : लाल देव राय
पिता का नाम:: जंग बहादुर राय
मकान संख्या : 87
उम्र : 44 लिंग: : पुरुष
फोटो उपलब्ध

639 JLH5823067
निर्वाचक का नाम : संजु देवी
पति का नाम: रामबाबु राय
मकान संख्या : 87
उम्र : 41 लिंग: : महिला
फोटो उपलब्ध

640 YPB0345652
निर्वाचक का नाम : श्याम कुमार
पिता का नाम:: जगबहादुर राम
मकान संख्या : 87
उम्र : 35 लिंग: : पुरुष
फोटो उपलब्ध

641 YPB1586478
निर्वाचक का नाम : रब्बी देवी
पति का नाम: लाल्देव राय
मकान संख्या : 87
उम्र : 34 लिंग: : महिला
फोटो उपलब्ध

642 YPB1182401
निर्वाचक का नाम : वौवी देवी
पति का नाम: सुबोध कुमार
मकान संख्या : 87
उम्र : 33 लिंग: : महिला
फोटो उपलब्ध

643 YPB1587161
निर्वाचक का नाम : विमला देवी
पति का नाम: श्याम कुमार
मकान संख्या : 87
उम्र : 32 लिंग: : महिला
फोटो उपलब्ध

644 JLH0968032
निर्वाचक का नाम : शत्रुघ्न राय
पिता का नाम:: मुंगा लाल राय
मकान संख्या : 88
उम्र : 60 लिंग: : पुरुष
फोटो उपलब्ध

645 JLH0968750
निर्वाचक का नाम : उर्मिला देवी
पति का नाम: शत्रुघ्न राय
मकान संख्या : 88
उम्र : 57 लिंग: : महिला
फोटो उपलब्ध

646 YPB0329342
निर्वाचक का नाम : इन्द्रा देवी
पति का नाम: लत्मी पसाद राय
मकान संख्या : 88
उम्र : 55 लिंग: : महिला
फोटो उपलब्ध

647 JLH5823158
निर्वाचक का नाम : सुबोध कुमार
पिता का नाम:: सत्रुघ्न राम
मकान संख्या : 88
उम्र : 36 लिंग: : पुरुष
फोटो उपलब्ध

648 YPB1180058
निर्वाचक का नाम : अमित कुमार
पिता का नाम:: सत्रुधन राय
मकान संख्या : 88
उम्र : 29 लिंग: : पुरुष
फोटो उपलब्ध

649 JLH5039243
निर्वाचक का नाम : दीप नारायण राय
पिता का नाम:: योगी राय
मकान संख्या : 89
उम्र : 65 लिंग: : पुरुष
फोटो उपलब्ध

650 JLH0969584
निर्वाचक का नाम : चिंता देवी
पति का नाम: दीप नारायण राय
मकान संख्या : 89
उम्र : 62 लिंग: : महिला
फोटो उपलब्ध

651 JLH0969634
निर्वाचक का नाम : जयचन्द्र राय
पिता का नाम:: दीप नारायण राय
मकान संख्या : 89
उम्र : 42 लिंग: : पुरुष
फोटो उपलब्ध

652 JLH0969600
निर्वाचक का नाम : उषा देवी
पति का नाम: जयचन्द्र राय
मकान संख्या : 89
उम्र : 40 लिंग: : महिला
फोटो उपलब्ध

653 YPB0737387
निर्वाचक का नाम : ब्रह्म देव राय
पिता का नाम:: ईश्वर राय
मकान संख्या : 90
उम्र : 77 लिंग: : पुरुष
फोटो उपलब्ध

654 JLH0968727
निर्वाचक का नाम : कैलासी देवी
पति का नाम: ब्रहम देव राय
मकान संख्या : 90
उम्र : 70 लिंग: : महिला
फोटो उपलब्ध

655 JLH5823216
निर्वाचक का नाम : गणेश प्रसाद यादव
पिता का नाम:: ब्रहमदेव राय
मकान संख्या : 90
उम्र : 39 लिंग: : पुरुष
फोटो उपलब्ध

656 JLH1772292
निर्वाचक का नाम : गीता देवी
पति का नाम: गणेश प्रसाद यादव
मकान संख्या : 90
उम्र : 37 लिंग: : महिला
फोटो उपलब्ध

657 YPB0573576
निर्वाचक का नाम : शंकर
पिता का नाम:: सुखदेव राय
मकान संख्या : 91
उम्र : 65 लिंग: : पुरुष
फोटो उपलब्ध

658 JLH0967851
निर्वाचक का नाम : सुनैना देवी
पति का नाम: शंकर राय
मकान संख्या : 91
उम्र : 55 लिंग: : महिला
फोटो उपलब्ध

659 JLH0967661
निर्वाचक का नाम : उपेंद्र राय
पिता का नाम:: सुखदेव राय
मकान संख्या : 91
उम्र : 55 लिंग: : पुरुष
फोटो उपलब्ध

660 JLH0967844
निर्वाचक का नाम : सीता देवी
पति का नाम: उपेंद्र राय
मकान संख्या : 91
उम्र : 52 लिंग: : महिला
फोटो उपलब्ध

661 BR/10/058/198166
निर्वाचक का नाम : सुरेंद्र राय
पिता का नाम:: सुखदेव राय
मकान संख्या : 91
उम्र : 52 लिंग: : पुरुष
फोटो उपलब्ध

662 JLH1772268
निर्वाचक का नाम : किरण देवी
पति का नाम: सुरेंद्र राय
मकान संख्या : 91
उम्र : 49 लिंग: : महिला
फोटो उपलब्ध

663 JLH1772243
निर्वाचक का नाम : नागेंद्र यादव
पिता का नाम:: सुखदेव राय
मकान संख्या : 91
उम्र : 43 लिंग: : पुरुष
फोटो उपलब्ध

664 JLH0967869
निर्वाचक का नाम : रीता देवी
पति का नाम: नागेन्द्र यादव
मकान संख्या : 91
उम्र : 41 लिंग: : महिला
फोटो उपलब्ध

665 JLH0969667
निर्वाचक का नाम : आशा देवी
पति का नाम: नागेन्द्र राय
मकान संख्या : 91
उम्र : 40 लिंग: : महिला
फोटो उपलब्ध

666 YPB0456103
निर्वाचक का नाम : रतन कुमार
पिता का नाम:: उपेन्द्र राय
मकान संख्या : 91
उम्र : 35 लिंग: : पुरुष
फोटो उपलब्ध

667 YPB0719955
निर्वाचक का नाम : सुमन कुमारी
पति का नाम: संतोष कुमार
मकान संख्या : 91
उम्र : 32 लिंग: : महिला
फोटो उपलब्ध

668 YPB1184217
निर्वाचक का नाम : पंकज कुमार
पिता का नाम:: सुरेन्द्र कुमार राय
मकान संख्या : 91
उम्र : 31 लिंग: : पुरुष
फोटो उपलब्ध

669 YPB1184415
निर्वाचक का नाम : रेणु कुमारी
पति का नाम: रतन कुमार
मकान संख्या : 91
उम्र : 29 लिंग: : महिला
फोटो उपलब्ध

670 YPB1514090
निर्वाचक का नाम : चंद्रकला
पति का नाम: पंकज कुमार
मकान संख्या : 91
उम्र : 29 लिंग: : महिला
फोटो उपलब्ध

671 YPB1363522
निर्वाचक का नाम : पवन कुमार
पिता का नाम:: उपेन्द्र राय
मकान संख्या : 91
उम्र : 28 लिंग: : पुरुष
फोटो उपलब्ध

672 JLH5823224
निर्वाचक का नाम : रामानंद राय
पिता का नाम:: चतुर्भुज राय
मकान संख्या : 92
उम्र : 50 लिंग: : पुरुष
फोटो उपलब्ध

673 YPB1181809
निर्वाचक का नाम : भूषण राय
पिता का नाम:: चन्देश्वर राय
मकान संख्या : 92
उम्र : 50 लिंग: : पुरुष
फोटो उपलब्ध

674 YPB0337436
निर्वाचक का नाम : चंद्रकला देवी
पति का नाम: रामानंद राय
मकान संख्या : 92
उम्र : 47 लिंग: : महिला
फोटो उपलब्ध

675 JLH0967687
निर्वाचक का नाम : परमानंद राय
पिता का नाम:: चतुर्भुज राय
मकान संख्या : 92
उम्र : 45 लिंग: : पुरुष
फोटो उपलब्ध

676 JLH5823182
निर्वाचक का नाम : गीता देवी
पति का नाम: परमानन्द राय
मकान संख्या : 92
उम्र : 40 लिंग: : महिला
फोटो उपलब्ध

677 YPB1363548
निर्वाचक का नाम : अभिषेक कुमार
पिता का नाम:: रामानन्द राय
मकान संख्या : 92
उम्र : 29 लिंग: : पुरुष
फोटो उपलब्ध

678 YPB2284198
निर्वाचक का नाम : राजनंदनी कुमारी
पिता का नाम:: भूषण राय
मकान संख्या : 92
उम्र : 20 लिंग: : महिला
फोटो उपलब्ध

679 JLH5039631
निर्वाचक का नाम : सोनेलाल राय
पिता का नाम:: कमल राय
मकान संख्या : 93
उम्र : 70 लिंग: : पुरुष
फोटो उपलब्ध

680 JLH0969097
निर्वाचक का नाम : चंद्रकला देवी
पति का नाम: सोनेलाल राय
मकान संख्या : 93
उम्र : 65 लिंग: : महिला
फोटो उपलब्ध

681 JLH0969329
निर्वाचक का नाम : देवेंद्र राय
पिता का नाम:: कमल राय
मकान संख्या : 93
उम्र : 55 लिंग: : पुरुष
फोटो उपलब्ध

682 JLH0969105
निर्वाचक का नाम : कला देवी
पति का नाम: देवेंद्र राय
मकान संख्या : 93
उम्र : 50 लिंग: : महिला
फोटो उपलब्ध

683 YPB0688374
निर्वाचक का नाम : रंजीत कुमार
पिता का नाम:: सोनेलाल राय
मकान संख्या : 93
उम्र : 48 लिंग: : पुरुष
फोटो उपलब्ध

684 JLH0969071
निर्वाचक का नाम : गीता देवी
पति का नाम: रंजीत कुमार
मकान संख्या : 93
उम्र : 42 लिंग: : महिला
फोटो उपलब्ध

685 YPB0473660
निर्वाचक का नाम : रुपक कुमार राय
पिता का नाम:: देवेन्द्र राय
मकान संख्या : 93
उम्र : 35 लिंग: : पुरुष
फोटो उपलब्ध

686 JLH0969873
निर्वाचक का नाम : फकीरा राय
पिता का नाम:: देवकी राय
मकान संख्या : 94
उम्र : 98 लिंग: : पुरुष
फोटो उपलब्ध

687 BR/10/058/198161
निर्वाचक का नाम : राम रेखा प्रसाद यादव
पिता का नाम:: फकीरा राय
मकान संख्या : 94
उम्र : 75 लिंग: : पुरुष
फोटो उपलब्ध

688 JLH0969220
निर्वाचक का नाम : अनिता देवी
पति का नाम: राम रेखा प्रसाद यादव
मकान संख्या : 94
उम्र : 73 लिंग: : महिला
फोटो उपलब्ध

689 JLH0969808
निर्वाचक का नाम : राम बाबू राय
पिता का नाम:: फकीरा राय
मकान संख्या : 94
उम्र : 50 लिंग: : पुरुष
फोटो उपलब्ध

690 YPB0345660
निर्वाचक का नाम : संजय कुमार
पिता का नाम:: फकीरा राय
मकान संख्या : 94
उम्र : 50 लिंग: : पुरुष
फोटो उपलब्ध

691 JLH0969238
निर्वाचक का नाम : पुष्पा देवी
पति का नाम: रामबाबू राय
मकान संख्या : 94
उम्र : 43 लिंग: : महिला
फोटो उपलब्ध

692 JLH5823166
निर्वाचक का नाम : विनीता कुमारी
पति का नाम: संजय कुमार
मकान संख्या : 94
उम्र : 41 लिंग: : महिला
फोटो उपलब्ध

693 YPB0473678
निर्वाचक का नाम : सचिन कुमार
पिता का नाम:: रामरेखा राय
मकान संख्या : 94
उम्र : 35 लिंग: : पुरुष
फोटो उपलब्ध

694 JLH0969659
निर्वाचक का नाम : गुलाबी देवी
पति का नाम: राम चंद राय
मकान संख्या : 95
उम्र : 66 लिंग: : महिला
फोटो उपलब्ध

695 YPB0904391
निर्वाचक का नाम : मुन्नी देवी
पति का नाम: चन्देश्वर राय
मकान संख्या : 95
उम्र : 45 लिंग: : महिला
फोटो उपलब्ध

696 JLH0968669
निर्वाचक का नाम : राजवंशी देवी
पति का नाम: राज देव राय
मकान संख्या : 96
उम्र : 73 लिंग: : महिला
फोटो उपलब्ध

697 BR/10/058/198149
निर्वाचक का नाम : देव नारायण राय
पिता का नाम:: महाराज राय
मकान संख्या : 96
उम्र : 70 लिंग: : पुरुष
फोटो उपलब्ध

698 JLH0969840
निर्वाचक का नाम : हरेन्द्र राय
पिता का नाम:: महाराज राय
मकान संख्या : 96
उम्र : 65 लिंग: : पुरुष
फोटो उपलब्ध

699 JLH0968743
निर्वाचक का नाम : शैल देवी
पति का नाम: हरेन्द्र राय
मकान संख्या : 96
उम्र : 62 लिंग: : महिला
फोटो उपलब्ध

700 YPB1180223
निर्वाचक का नाम : दिलिप कुमार
पिता का नाम:: देवनारायन राय
मकान संख्या : 96
उम्र : 56 लिंग: : पुरुष
फोटो उपलब्ध

701 JLH0968719
निर्वाचक का नाम : विरेन्द्र राय
पिता का नाम:: राज देव राय
मकान संख्या : 96
उम्र : 50 लिंग: : पुरुष
फोटो उपलब्ध

702 JLH0968677
निर्वाचक का नाम : मंजू देवी
पति का नाम: विरेन्द्र राय
मकान संख्या : 96
उम्र : 46 लिंग: : महिला
फोटो उपलब्ध

703 JLH0968685
निर्वाचक का नाम : रंगीला देवी
पति का नाम: दिलीप कुमार राय
मकान संख्या : 96
उम्र : 43 लिंग: : महिला
फोटो उपलब्ध

704 YPB1179449
निर्वाचक का नाम : रवीन्द्र राय
पिता का नाम:: राजदेव राय
मकान संख्या : 96
उम्र : 43 लिंग: : पुरुष
फोटो उपलब्ध

705 YPB1183672
निर्वाचक का नाम : संजीव कुमार
पिता का नाम:: देव नारायण राय
मकान संख्या : 96
उम्र : 36 लिंग: : पुरुष
फोटो उपलब्ध

706 YPB0696807
निर्वाचक का नाम : अरविन्द कुमार
पिता का नाम:: हरेन्द्र राय
मकान संख्या : 96
उम्र : 33 लिंग: : पुरुष
फोटो उपलब्ध

707 YPB1180140
निर्वाचक का नाम : रीना देवी
पति का नाम: संजीव कुमार
मकान संख्या : 96
उम्र : 33 लिंग: : महिला
फोटो उपलब्ध

708 JLH0968982
निर्वाचक का नाम : चन्देश्वर राय
पिता का नाम:: रामफल राय
मकान संख्या : 97
उम्र : 75 लिंग: : पुरुष
फोटो उपलब्ध

709 JLH0967729
निर्वाचक का नाम : महली देवी
पति का नाम: चन्देश्वर राय
मकान संख्या : 97
उम्र : 70 लिंग: : महिला
फोटो उपलब्ध

710 JLH0967745
निर्वाचक का नाम : तेतरी देवी
पति का नाम: विन्देश्वर राय
मकान संख्या : 97
उम्र : 65 लिंग: : महिला
फोटो उपलब्ध

711 YPB0244996
निर्वाचक का नाम : अर्जुन राय
पिता का नाम:: राजेश्वर राय
मकान संख्या : 97
उम्र : 50 लिंग: : पुरुष
फोटो उपलब्ध

712 JLH0968131
निर्वाचक का नाम : मीरा देवी
पति का नाम: अर्जुन राय
मकान संख्या : 97
उम्र : 42 लिंग: : महिला
फोटो उपलब्ध

713 JLH1774264
निर्वाचक का नाम : इन्दु देवी
पति का नाम: भूषण राय
मकान संख्या : 97
उम्र : 41 लिंग: : महिला
फोटो उपलब्ध

714 YPB0244699
निर्वाचक का नाम : राधा देवी
पति का नाम: त्रिभुवन कुमार
मकान संख्या : 97
उम्र : 40 लिंग: : महिला
फोटो उपलब्ध

715 JLH0967901
निर्वाचक का नाम : त्रिभूवन कुमार
पिता का नाम:: चन्देश्वर राय
मकान संख्या : 97
उम्र : 38 लिंग: : पुरुष
फोटो उपलब्ध

716 YPB0587188
निर्वाचक का नाम : अवध किशोर राय
पिता का नाम:: चन्देश्वर राय
मकान संख्या : 97
उम्र : 38 लिंग: : पुरुष
फोटो उपलब्ध

717 YPB0609149
निर्वाचक का नाम : प्रमोद कुमार राय
पिता का नाम:: चन्देश्वर राय
मकान संख्या : 97
उम्र : 36 लिंग: : पुरुष
फोटो उपलब्ध

718 YPB0696815
निर्वाचक का नाम : गीता देवी
माता का नाम: महती देवी
मकान संख्या : 97
उम्र : 32 लिंग: : महिला
फोटो उपलब्ध

719 JLH0968800
निर्वाचक का नाम : तेज नारायण राय
पिता का नाम:: मानकी राय
मकान संख्या : 98
उम्र : 85 लिंग: : पुरुष
फोटो उपलब्ध

720 JLH0968123
निर्वाचक का नाम : सीता देवी
पति का नाम: लक्ष्मी पसाद यादव
मकान संख्या : 98
उम्र : 55 लिंग: : महिला
फोटो उपलब्ध

721 YPB0473686
निर्वाचक का नाम : उषा देवी
पति का नाम: मुकेश प्रसाद यादव
मकान संख्या : 98
उम्र : 46 लिंग: : महिला
फोटो उपलब्ध

722 BR/10/058/198151
निर्वाचक का नाम : मुकेश प्रसाद यादव
पिता का नाम:: तेज नारायण राय
मकान संख्या : 98
उम्र : 44 लिंग: : पुरुष
फोटो उपलब्ध

723 JLH0969550
निर्वाचक का नाम : जोहवा देवी
पति का नाम: झीम लाल राय
मकान संख्या : 99
उम्र : 83 लिंग: : महिला
फोटो उपलब्ध

724 JLH1768720
निर्वाचक का नाम : आनंद बिहारी राय
पिता का नाम:: झीम लाल राय
मकान संख्या : 99
उम्र : 64 लिंग: : पुरुष
फोटो उपलब्ध

725 JLH0969576
निर्वाचक का नाम : किशोरी देवी
पति का नाम: आनंद बिहारी राय
मकान संख्या : 99
उम्र : 59 लिंग: : महिला
फोटो उपलब्ध

726 BR/10/058/198160
निर्वाचक का नाम : जनक लाल राय
पिता का नाम:: झीम लाल राय
मकान संख्या : 99
उम्र : 57 लिंग: : पुरुष
फोटो उपलब्ध

727 JLH1774694
निर्वाचक का नाम : हीरा लाल राय
पिता का नाम:: शिव नारायण राय
मकान संख्या : 99
उम्र : 53 लिंग: : पुरुष
फोटो उपलब्ध

728 JLH0969568
निर्वाचक का नाम : उर्मिला देवी
पति का नाम: जनक लाल राय
मकान संख्या : 99
उम्र : 50 लिंग: : महिला
फोटो उपलब्ध

729 JLH0968826
निर्वाचक का नाम : सिरोवनी देवी
पति का नाम: हीरा लाल राय
मकान संख्या : 99
उम्र : 50 लिंग: : महिला
फोटो उपलब्ध

730 YPB0345694
निर्वाचक का नाम : सुधीर कुमार राय
पिता का नाम:: आनन्द बिहारी राय
मकान संख्या : 99
उम्र : 39 लिंग: : पुरुष
फोटो उपलब्ध

731 YPB0244822
निर्वाचक का नाम : अनिल कुमार
पिता का नाम:: आनन्द बिहारी राय
मकान संख्या : 99
उम्र : 39 लिंग: : पुरुष
फोटो उपलब्ध

732 YPB0619437
निर्वाचक का नाम : नुनु राय
पिता का नाम:: हीरा लाल राय
मकान संख्या : 99
उम्र : 37 लिंग: : पुरुष
फोटो उपलब्ध

733 YPB0244814
निर्वाचक का नाम : सुनील कुमार
पिता का नाम:: आनन्द विहारी राम
मकान संख्या : 99
उम्र : 35 लिंग: : पुरुष
फोटो उपलब्ध

734 YPB0619452
निर्वाचक का नाम : मन्टुन कुमार
पिता का नाम:: हीरा लाल राय
मकान संख्या : 99
उम्र : 31 लिंग: : पुरुष
फोटो उपलब्ध

735 YPB1363555
निर्वाचक का नाम : पूजा कुमारी
पति का नाम: सुनील कुमार
मकान संख्या : 99
उम्र : 28 लिंग: : महिला
फोटो उपलब्ध

736 JLH0968974
निर्वाचक का नाम : हरिवंश प्रसाद राय
पिता का नाम:: हरि हर राय
मकान संख्या : 100
उम्र : 63 लिंग: : पुरुष
फोटो उपलब्ध

737 BR/10/058/198155
निर्वाचक का नाम : सुरेश प्रसाद यादव
पिता का नाम:: हरि हर राय
मकान संख्या : 100
उम्र : 55 लिंग: : पुरुष
फोटो उपलब्ध

738 BR/10/058/198156
निर्वाचक का नाम : उमेश प्रसाद यादव
पिता का नाम:: हरि हर राय
मकान संख्या : 100
उम्र : 52 लिंग: : पुरुष
फोटो उपलब्ध

739 JLH0968891
निर्वाचक का नाम : उमा देवी
पति का नाम: उमेश पसाद यादव
मकान संख्या : 100
उम्र : 49 लिंग: : महिला
फोटो उपलब्ध

740 YPB2088896
निर्वाचक का नाम : विनय कुमार राय
पिता का नाम:: महेन्द्र राय
मकान संख्या : 100
उम्र : 46 लिंग: : पुरुष
फोटो उपलब्ध

741 JLH0969493
निर्वाचक का नाम : शशि राज
पिता का नाम:: हरिवंश प्रसाद राय
मकान संख्या : 100
उम्र : 38 लिंग: : पुरुष
फोटो उपलब्ध

742 JLH5039680
निर्वाचक का नाम : अर्चना कुमारी
पिता का नाम:: हरिवंश प्रसाद राय
मकान संख्या : 100
उम्र : 35 लिंग: : महिला
फोटो उपलब्ध

743 YPB0615559
निर्वाचक का नाम : प्रभात रंजन
पिता का नाम:: सुरेश प्रसाद यादव
मकान संख्या : 100
उम्र : 35 लिंग: : पुरुष
फोटो उपलब्ध

744 YPB0619445
निर्वाचक का नाम : अमित रंजन
पिता का नाम:: सुरेश प्रसाद यादव
मकान संख्या : 100
उम्र : 32 लिंग: : पुरुष
फोटो उपलब्ध

745 YPB1184365
निर्वाचक का नाम : रितेश कुमार यादव
पिता का नाम:: उमेश प्रसाद यादव
मकान संख्या : 100
उम्र : 31 लिंग: : पुरुष
फोटो उपलब्ध

746 YPB1179753
निर्वाचक का नाम : रीता कुमारी
पति का नाम: शशी राज
मकान संख्या : 100
उम्र : 30 लिंग: : महिला
फोटो उपलब्ध

747 JLH0969089
निर्वाचक का नाम : ऋषिकेश कुमार
पिता का नाम:: हरिवंश प्रसाद राय
मकान संख्या : 101
उम्र : 42 लिंग: : पुरुष
फोटो उपलब्ध

748 JLH0969295
निर्वाचक का नाम : द्रौपदी देवी
पति का नाम: विनय कुमार यादव
मकान संख्या : 101
उम्र : 39 लिंग: : महिला
फोटो उपलब्ध

749 YPB0244707
निर्वाचक का नाम : सिन्धु कुमारी
पति का नाम: धिकेष कुमार
मकान संख्या : 101
उम्र : 37 लिंग: : महिला
फोटो उपलब्ध

750 YPB0723676
निर्वाचक का नाम : मनोज कुमार राय
पिता का नाम:: गोपाल राय
मकान संख्या : 102
उम्र : 55 लिंग: : पुरुष
फोटो उपलब्ध

751 YPB0723684
निर्वाचक का नाम : मंजु देवी
पति का नाम: मनोज कुमार राय
मकान संख्या : 102
उम्र : 52 लिंग: : महिला
फोटो उपलब्ध

752 YPB0245225
निर्वाचक का नाम : लखेन्द्र राय
पिता का नाम:: घमंडी राय
मकान संख्या : 103
उम्र : 60 लिंग: : पुरुष
फोटो उपलब्ध

753 BR/10/058/198159
निर्वाचक का नाम : रामजी राय
पिता का नाम:: घमंडी राय
मकान संख्या : 103
उम्र : 57 लिंग: : पुरुष
फोटो उपलब्ध

754 JLH0969287
निर्वाचक का नाम : चन्द्रकला देवी
पति का नाम: लखिन्द्र राय
मकान संख्या : 103
उम्र : 55 लिंग: : महिला
फोटो उपलब्ध

755 YPB0244962
निर्वाचक का नाम : चंद्रकला देवी
पति का नाम: रामजी राय
मकान संख्या : 103
उम्र : 53 लिंग: : महिला
फोटो उपलब्ध

756 YPB1587187
निर्वाचक का नाम : रेनू देवी
पति का नाम: अनिल कुमार
मकान संख्या : 103
उम्र : 31 लिंग: : महिला
फोटो उपलब्ध

757 YPB1179571
निर्वाचक का नाम : सुनील कुमार
पिता का नाम:: रामजी राय
मकान संख्या : 103
उम्र : 30 लिंग: : पुरुष
फोटो उपलब्ध

758 YPB1179605
निर्वाचक का नाम : सुमन कुमार
पिता का नाम:: लखीन्द्र राय
मकान संख्या : 103
उम्र : 29 लिंग: : पुरुष
फोटो उपलब्ध

759 YPB1718774
निर्वाचक का नाम : सुजीत कुमार
पिता का नाम:: लखींद्र राय
मकान संख्या : 103
उम्र : 25 लिंग: : पुरुष
फोटो उपलब्ध

760 JLH5039359
निर्वाचक का नाम : राम सूरत राय
पिता का नाम:: फौजदार राय
मकान संख्या : 104
उम्र : 69 लिंग: : पुरुष
फोटो उपलब्ध

761 YPB0245142
निर्वाचक का नाम : मुकेश कुमार राय
पिता का नाम:: रामसोगारथ राय
मकान संख्या : 104
उम्र : 45 लिंग: : पुरुष
फोटो उपलब्ध

762 JLH0968073
निर्वाचक का नाम : पार्वती देवी
पति का नाम: मुकेश कुमार राय
मकान संख्या : 104
उम्र : 41 लिंग: : महिला
फोटो उपलब्ध

763 YPB0640011
निर्वाचक का नाम : राकेश कुमार
पिता का नाम:: राम सोगारथ राय
मकान संख्या : 104
उम्र : 35 लिंग: : पुरुष
फोटो उपलब्ध

764 YPB0473694
निर्वाचक का नाम : सोनी कुमारी
पति का नाम: नूनू राय
मकान संख्या : 104
उम्र : 34 लिंग: : महिला
फोटो उपलब्ध

765 YPB0640029
निर्वाचक का नाम : इन्दु देवी
पति का नाम: राकेश कुमार
मकान संख्या : 104
उम्र : 33 लिंग: : महिला
फोटो उपलब्ध

766 YPB1178375
निर्वाचक का नाम : शिव चन्द्र राय
पिता का नाम:: भोला राय
मकान संख्या : 105
उम्र : 76 लिंग: : पुरुष
फोटो उपलब्ध

767 JLH0968784
निर्वाचक का नाम : सुमित्रा देवी
पति का नाम: हरि हर प्रसाद यादव
मकान संख्या : 105
उम्र : 70 लिंग: : महिला
फोटो उपलब्ध

768 JLH0968081
निर्वाचक का नाम : शारदा देवी
पति का नाम: शिव चंद्र राय
मकान संख्या : 105
उम्र : 57 लिंग: : महिला
फोटो उपलब्ध

769 YPB1363621
निर्वाचक का नाम : राधा देवी
पति का नाम: राजेन्द्र राय
मकान संख्या : 105
उम्र : 55 लिंग: : महिला
फोटो उपलब्ध

770 JLH0968487
निर्वाचक का नाम : राजेंद्र राय
पिता का नाम:: जिलदार राय
मकान संख्या : 105
उम्र : 54 लिंग: : पुरुष
फोटो उपलब्ध

771 YPB0904110
निर्वाचक का नाम : महेन्द्र राय
पिता का नाम:: जिलदार राय
मकान संख्या : 105
उम्र : 52 लिंग: : पुरुष
फोटो उपलब्ध

772 JLH0968792
निर्वाचक का नाम : सुनीला देवी
पति का नाम: सुरेंद्र राय
मकान संख्या : 105
उम्र : 51 लिंग: : महिला
फोटो उपलब्ध

773 JLH5823232
निर्वाचक का नाम : विनोद कुमार राय
पिता का नाम:: राम विलास राय
मकान संख्या : 105
उम्र : 51 लिंग: : पुरुष
फोटो उपलब्ध

774 JLH0968255
निर्वाचक का नाम : देवकली देवी
पति का नाम: महेन्द्र राय
मकान संख्या : 105
उम्र : 48 लिंग: : महिला
फोटो उपलब्ध

775 JLH0967711
निर्वाचक का नाम : शीला देवी
पति का नाम: विनोद कुमार राय
मकान संख्या : 105
उम्र : 45 लिंग: : महिला
फोटो उपलब्ध

776 YPB1182054
निर्वाचक का नाम : राजेन्द्र राय
पिता का नाम:: हरिहर प्रसाद राय
मकान संख्या : 105
उम्र : 44 लिंग: : पुरुष
फोटो उपलब्ध

777 YPB0244954
निर्वाचक का नाम : शीला देवी
पति का नाम: राजेंद्र राय
मकान संख्या : 105
उम्र : 43 लिंग: : महिला
फोटो उपलब्ध

778 YPB0719963
निर्वाचक का नाम : बिन्दु कुमार
पिता का नाम:: राजेन्द्र राय
मकान संख्या : 105
उम्र : 35 लिंग: : पुरुष
फोटो उपलब्ध

779 YPB0723650
निर्वाचक का नाम : रेणु कुमारी
पति का नाम: बिन्दु कुमार
मकान संख्या : 105
उम्र : 33 लिंग: : महिला
फोटो उपलब्ध

780 YPB1182278
निर्वाचक का नाम : चन्दन कुमार
पिता का नाम:: राजेन्द्र राय
मकान संख्या : 105
उम्र : 30 लिंग: : पुरुष
फोटो उपलब्ध

781 YPB1719020
निर्वाचक का नाम : विनायक राय
पिता का नाम:: विनोद राय
मकान संख्या : 105
उम्र : 25 लिंग: : पुरुष
फोटो उपलब्ध

782 JLH0968776
निर्वाचक का नाम : महोखिया देवी
पति का नाम: जय नारायण शर्मा
मकान संख्या : 106
उम्र : 61 लिंग: : महिला
फोटो उपलब्ध

783 JLH0968768
निर्वाचक का नाम : लीलम देवी
पति का नाम: राज नारायण राय
मकान संख्या : 106
उम्र : 50 लिंग: : महिला
फोटो उपलब्ध

784 JLH0967927
निर्वाचक का नाम : ओम प्रकाश
पिता का नाम:: जय नारायण शर्मा
मकान संख्या : 106
उम्र : 42 लिंग: : पुरुष
फोटो उपलब्ध

785 JLH0969865
निर्वाचक का नाम : जय प्रकाश
पिता का नाम:: जय नारायण शर्मा
मकान संख्या : 106
उम्र : 40 लिंग: : पुरुष
फोटो उपलब्ध

786 JLH1774256
निर्वाचक का नाम : रीणा भारती
पति का नाम: ओम प्रकाश राय
मकान संख्या : 106
उम्र : 37 लिंग: : महिला
फोटो उपलब्ध

787 JLH5823133
निर्वाचक का नाम : किरण देवी
पति का नाम: जय प्रकाश राय
मकान संख्या : 106
उम्र : 37 लिंग: : महिला
फोटो उपलब्ध

788 YPB0473702
निर्वाचक का नाम : रामस्नेही राय
पिता का नाम:: अशर्फी राय
मकान संख्या : 106
उम्र : 37 लिंग: : पुरुष
फोटो उपलब्ध

789 YPB0496497
निर्वाचक का नाम : निधी भारती
पति का नाम: स्नेही राय
मकान संख्या : 106
उम्र : 36 लिंग: : महिला
फोटो उपलब्ध

790 JLH0969790
निर्वाचक का नाम : इन्द्रदेव पसाद
पिता का नाम:: पन्नू राय
मकान संख्या : 107
उम्र : 68 लिंग: : पुरुष
फोटो उपलब्ध

791 JLH0969683
निर्वाचक का नाम : रामवती देवी
पति का नाम: इन्द्रदेव प्रसाद राय
मकान संख्या : 107
उम्र : 60 लिंग: : महिला
फोटो उपलब्ध

792 JLH5039532
निर्वाचक का नाम : राम निरंजन राय
पिता का नाम:: अशर्फी राय
मकान संख्या : 107
उम्र : 47 लिंग: : पुरुष
फोटो उपलब्ध

793 JLH0969741
निर्वाचक का नाम : दीपक कुमार राय
पिता का नाम:: इन्द्रदेव प्रसाद राय
मकान संख्या : 107
उम्र : 40 लिंग: : पुरुष
फोटो उपलब्ध

794 YPB1562289
निर्वाचक का नाम : राज कुमार
पिता का नाम:: इन्द्रदेव प्रसाद
मकान संख्या : 107
उम्र : 38 लिंग: : पुरुष
फोटो उपलब्ध

795 YPB0337428
निर्वाचक का नाम : पूनम देवी
पति का नाम: राम निरजन राय
मकान संख्या : 107
उम्र : 37 लिंग: : महिला
फोटो उपलब्ध

796 YPB0696831
निर्वाचक का नाम : राम कुमार
पिता का नाम:: इन्द्रदेव प्रसाद
मकान संख्या : 107
उम्र : 34 लिंग: : पुरुष
फोटो उपलब्ध

797 YPB0696849
निर्वाचक का नाम : सुरेश कुमार
पिता का नाम:: शिवचन्द्र राय
मकान संख्या : 107
उम्र : 34 लिंग: : पुरुष
फोटो उपलब्ध

798 YPB1514132
निर्वाचक का नाम : नीतु कुमारी
पति का नाम: दीपक कुमार
मकान संख्या : 107
उम्र : 32 लिंग: : महिला
फोटो उपलब्ध

799 YPB1363704
निर्वाचक का नाम : कुमारी अर्चना
पति का नाम: राम कुमार
मकान संख्या : 107
उम्र : 30 लिंग: : महिला
फोटो उपलब्ध

800 YPB1363753
निर्वाचक का नाम : ललीता कुमारी
पति का नाम: राज कुमार
मकान संख्या : 107
उम्र : 28 लिंग: : महिला
फोटो उपलब्ध

801 JLH0969816
निर्वाचक का नाम : चंद्र देव राय
पिता का नाम:: पन्नु राय
मकान संख्या : 108
उम्र : 85 लिंग: : पुरुष
फोटो उपलब्ध

802 YPB0587196
निर्वाचक का नाम : अशर्फी देवी
पति का नाम: चंद्रदेव राय
मकान संख्या : 108
उम्र : 75 लिंग: : महिला
फोटो उपलब्ध

803 JLH0969626
निर्वाचक का नाम : शीला देवी
पति का नाम: शिव शंकर राय
मकान संख्या : 108
उम्र : 57 लिंग: : महिला
फोटो उपलब्ध

804 JLH5039235
निर्वाचक का नाम : कपिलदेव रॉय
पिता का नाम:: काली चरण
मकान संख्या : 109
उम्र : 84 लिंग: : पुरुष
फोटो उपलब्ध

805 JLH0968156
निर्वाचक का नाम : राजकली देवी
पति का नाम: कपिल देव राय
मकान संख्या : 109
उम्र : 77 लिंग: : महिला
फोटो उपलब्ध

806 JLH0968990
निर्वाचक का नाम : लखपतिया देवी
पति का नाम: शिव चंद्र राय
मकान संख्या : 109
उम्र : 70 लिंग: : महिला
फोटो उपलब्ध

807 JLH0968180
निर्वाचक का नाम : शोभा देवी
पति का नाम: विजय कुमार राय
मकान संख्या : 109
उम्र : 55 लिंग: : महिला
फोटो उपलब्ध

808 BR/10/058/198165
निर्वाचक का नाम : विजय कुमार राय
पिता का नाम:: कपिल देव राय
मकान संख्या : 109
उम्र : 51 लिंग: : पुरुष
फोटो उपलब्ध

809 JLH0968545
निर्वाचक का नाम : अजय कुमार राय
पिता का नाम:: कपिलदेव राय
मकान संख्या : 109
उम्र : 41 लिंग: : पुरुष
फोटो उपलब्ध

810 JLH5039607
निर्वाचक का नाम : किरण देवी
पति का नाम: अजय कुमार राय
मकान संख्या : 109
उम्र : 37 लिंग: : महिला
फोटो उपलब्ध

811 YPB1182120
निर्वाचक का नाम : पप्पु कुमार
पिता का नाम:: शिव चन्द्र राय
मकान संख्या : 109
उम्र : 31 लिंग: : पुरुष
फोटो उपलब्ध

812 YPB1586445
निर्वाचक का नाम : अभिषेक कुमार
पिता का नाम:: विजय कुमार राय
मकान संख्या : 109
उम्र : 27 लिंग: : पुरुष
फोटो उपलब्ध

813 BR/10/058/198170
निर्वाचक का नाम : भाग नारायण राय
पिता का नाम:: सरयुग राय
मकान संख्या : 110
उम्र : 67 लिंग: : पुरुष
फोटो उपलब्ध

814 JLH0969311
निर्वाचक का नाम : रामकली देवी
पति का नाम: जय नारायण राय
मकान संख्या : 110
उम्र : 65 लिंग: : महिला
फोटो उपलब्ध

815 JLH0969857
निर्वाचक का नाम : लाल देव राय
पिता का नाम:: सरयुग राय
मकान संख्या : 110
उम्र : 65 लिंग: : पुरुष
फोटो उपलब्ध

816 YPB1184316
निर्वाचक का नाम : हसलाल राय
पिता का नाम:: सरयुग राय
मकान संख्या : 110
उम्र : 63 लिंग: : पुरुष
फोटो उपलब्ध

817 JLH0969261
निर्वाचक का नाम : कुँवरी देवी
पति का नाम: लाल देव राय
मकान संख्या : 110
उम्र : 57 लिंग: : महिला
फोटो उपलब्ध

818 JLH0969246
निर्वाचक का नाम : लक्ष्मी देवी
पति का नाम: हंस लाल राय
मकान संख्या : 110
उम्र : 51 लिंग: : महिला
फोटो उपलब्ध

819 YPB1180074
निर्वाचक का नाम : महेश प्रसाद यादव
पिता का नाम:: लाल देव राय
मकान संख्या : 110
उम्र : 44 लिंग: : पुरुष
फोटो उपलब्ध

820 YPB1182252
निर्वाचक का नाम : गणेश प्रसाद यादव
पिता का नाम:: लाल देव राय
मकान संख्या : 110
उम्र : 43 लिंग: : पुरुष
फोटो उपलब्ध

821 JLH5823083
निर्वाचक का नाम : गीता देवी
पति का नाम: महेश प्रसाद यादव
मकान संख्या : 110
उम्र : 39 लिंग: : महिला
फोटो उपलब्ध

822 JLH5823125
निर्वाचक का नाम : सत्येन्द्र प्रसाद यादव
पिता का नाम:: भग्य नारायण राय
मकान संख्या : 110
उम्र : 38 लिंग: : पुरुष
फोटो उपलब्ध

823 YPB0244756
निर्वाचक का नाम : शिव कुमारी
पति का नाम: सत्येन्द्र प्रसाद यादव
मकान संख्या : 110
उम्र : 36 लिंग: : महिला
फोटो उपलब्ध

824 YPB0696856
निर्वाचक का नाम : अनिल कुमार
पिता का नाम:: जयनारायण राय
मकान संख्या : 110
उम्र : 35 लिंग: : पुरुष
फोटो उपलब्ध

825 YPB1183805
निर्वाचक का नाम : संजय कुमार
पिता का नाम:: लाल देव राय
मकान संख्या : 110
उम्र : 33 लिंग: : पुरुष
फोटो उपलब्ध

826 YPB1178326
निर्वाचक का नाम : अमोद कुमार राय
पिता का नाम:: हंसलाल राय
मकान संख्या : 110
उम्र : 33 लिंग: : पुरुष
फोटो उपलब्ध

827 YPB1183656
निर्वाचक का नाम : पुष्पा कुमारी
पति का नाम: अमोद कुमार राय
मकान संख्या : 110
उम्र : 32 लिंग: : महिला
फोटो उपलब्ध

828 YPB1182419
निर्वाचक का नाम : रिंकु देवी
पति का नाम: अनिल कुमार
मकान संख्या : 110
उम्र : 31 लिंग: : महिला
फोटो उपलब्ध

829 YPB1180215
निर्वाचक का नाम : शर्मिला देवी
पति का नाम: प्रमोद कुमार राय
मकान संख्या : 110
उम्र : 29 लिंग: : महिला
फोटो उपलब्ध

830 YPB1179985
निर्वाचक का नाम : सुरेन्द्र राय
पिता का नाम:: हरिहर प्रसाद यादव
मकान संख्या : 111
उम्र : 54 लिंग: : पुरुष
फोटो उपलब्ध

831 YPB2337251
निर्वाचक का नाम : मनीषा कुमारी
पति का नाम: रितेश कुमार यादव
मकान संख्या : मथुरापुर
उम्र : 25 लिंग: : महिला
फोटो उपलब्ध

832 YPB2362259
निर्वाचक का नाम : कविता कुमारी कविता कुमारी
पति का नाम: राजा कुमार राजा कुमार
मकान संख्या : मथुरापुर
उम्र : 25 लिंग: : महिला
फोटो उपलब्ध

833 YPB2362226
निर्वाचक का नाम : अनिता कुमारी अनिता कुमारी
पति का नाम: रवि कुमार पासवान रवि कुमार पासवान
मकान संख्या : मथुरापुर
उम्र : 19 लिंग: : महिला
फोटो उपलब्ध

834 YPB2378065
निर्वाचक का नाम : तन्नू कुमारी
पिता का नाम:: नरेश साह
मकान संख्या : मथुरापुर
उम्र : 19 लिंग: : महिला
फोटो उपलब्ध

835 YPB2364420
निर्वाचक का नाम : बसंत पासवान
पिता का नाम:: जालंधर दास
मकान संख्या : मथुरापुर मुकुंद
उम्र : 28 लिंग: : पुरुष
फोटो उपलब्ध

836 YPB2387751
निर्वाचक का नाम : दीप्ति कुमारी
पति का नाम: नीरज कुमार
मकान संख्या : मथुरापुर मुकुंद
उम्र : 27 लिंग: : महिला
फोटो उपलब्ध

837 YPB2364263
निर्वाचक का नाम : चंदा कुमारी
पति का नाम: बसंत पासवान
मकान संख्या : मथुरापुर मुकुंद
उम्र : 25 लिंग: : महिला
फोटो उपलब्ध

838 YPB2364529
निर्वाचक का नाम : राखी कुमारी
पति का नाम: राहुल कुमार गुप्ता
मकान संख्या : मथुरापुर मुकुंद
उम्र : 25 लिंग: : महिला
फोटो उपलब्ध

839 YPB2384048
निर्वाचक का नाम : काजल कुमारी
पति का नाम: विकास कुमार
मकान संख्या : मथुरापुर मुकुंद
उम्र : 25 लिंग: : महिला
फोटो उपलब्ध

840 YPB2364552
निर्वाचक का नाम : आरती कुमारी
पति का नाम: राहुल कुमार
मकान संख्या : मथुरापुर मुकुंद
उम्र : 23 लिंग: : महिला
फोटो उपलब्ध

841 YPB2362283
निर्वाचक का नाम : कुंदन कुमार कुंदन कुमार
पिता का नाम:: सुरेंद्र पासवान सुरेंद्र पासवान
मकान संख्या : मथुरापुर मुकुंद
उम्र : 22 लिंग: : पुरुष
फोटो उपलब्ध

842 YPB2378131
निर्वाचक का नाम : अंजली कुमारी
पति का नाम: रोशन कुमार
मकान संख्या : मथुरापुर मुकुंद
उम्र : 21 लिंग: : महिला
फोटो उपलब्ध

843 YPB2362242
निर्वाचक का नाम : प्रीती प्रिया प्रीती प्रिया
पति का नाम: रंजन कुमार रंजन कुमार
मकान संख्या : मथुरापुर मुकुंद
उम्र : 20 लिंग: : महिला
फोटो उपलब्ध

844 YPB2369403
निर्वाचक का नाम : संजीला कुमारी
पति का नाम: शिव कुमार
मकान संख्या : मथुरापुर मुकुंद
उम्र : 20 लिंग: : महिला
फोटो उपलब्ध

845 YPB2383552
निर्वाचक का नाम : श्वेता कुमारी
पिता का नाम:: विनय कुमार राय
मकान संख्या : मथुरापुर मुकुंद
उम्र : 20 लिंग: : महिला
फोटो उपलब्ध

846 YPB2383594
निर्वाचक का नाम : सुजीता कुमारी
पिता का नाम:: विनय कुमार राय
मकान संख्या : मथुरापुर मुकुंद
उम्र : 19 लिंग: : महिला
फोटो उपलब्ध

847 YPB2369312
निर्वाचक का नाम : अमृता कुमारी
पिता का नाम:: शटएन्द्रे कुमार राय
मकान संख्या : मथुरापुर मुकुंद
उम्र : 18 लिंग: : महिला
फोटो उपलब्ध

848 YPB2378503
निर्वाचक का नाम : खुशी कुमारी
पिता का नाम:: मुकेश कुमार साह
मकान संख्या : मथुरापुर मुकुंद
उम्र : 18 लिंग: : महिला
फोटो उपलब्ध

849 YPB2289106
निर्वाचक का नाम : कपिलेश्वर पासवान
पिता का नाम:: राम बिलास पासवान
मकान संख्या : वार्ड-05
उम्र : 52 लिंग: : पुरुष
फोटो उपलब्ध

850 YPB1514124
निर्वाचक का नाम : मुन्ना कुमार
पिता का नाम:: राम लोभित शर्मा
मकान संख्या : वार्ड 05
उम्र : 28 लिंग: : पुरुष
फोटो उपलब्ध

851 YPB2273142
निर्वाचक का नाम : लालपरी देवी
पति का नाम: पवन पासवान
मकान संख्या : वार्ड नं 06
उम्र : 36 लिंग: : महिला
फोटो उपलब्ध

घटक I - परिवर्धन सूची 1 (01-08-2025 से 01-09-2025 तक प्राप्त दावों के आधार पर)

852 | 2 | YPB2404754
निर्वाचक का नाम : पुष्पा कुमारी
पति का नाम: मुन्ना कुमार
मकान संख्या : वार्ड नं 5
उम्र : 30 लिंग: : महिला
फोटो उपलब्ध

853 | 2 | YPB2426732
निर्वाचक का नाम : चंद्रशेखर राय
पिता का नाम:: गोपाल राय
मकान संख्या : मदारपुर मुकुंद
उम्र : 51 लिंग: : पुरुष
फोटो उपलब्ध

854 | 2 | YPB2432896
निर्वाचक का नाम : अंजु देवी
पति का नाम: मुकेश पासवान
मकान संख्या : 85
उम्र : 36 लिंग: : महिला
फोटो उपलब्ध

855 | 2 | YPB2436426
निर्वाचक का नाम : पुष्पाअंजली कुमारी
पिता का नाम:: जय चंद्रा राय
मकान संख्या : मथुरापुर मुकुंद
उम्र : 18 लिंग: : महिला
फोटो उपलब्ध

856 | 1 | YPB2450021
निर्वाचक का नाम : पलक कुमारी
पति का नाम: सन्नी कुमार
मकान संख्या : वार्ड नं 05
उम्र : 24 लिंग: : महिला
फोटो उपलब्ध

857 | 2 | YPB2458131
निर्वाचक का नाम : हांस राज पासवान
पिता का नाम:: मनचन दास
मकान संख्या : 06
उम्र : 69 लिंग: : पुरुष
फोटो उपलब्ध

858 | 2 | YPB2458248
निर्वाचक का नाम : अंजली कुमारी
पति का नाम: रौशन कुमार
मकान संख्या : 05
उम्र : 21 लिंग: : महिला
फोटो उपलब्ध

मतदाताओं की संक्षिप्त विवरणी :

A) मतदाताओं की संख्या :

		नामावली का प्रकार	निर्वाचक नामावली की पहचान :	मतदाताओं की संख्या :			
				पुरुष	महिला	तृतीय लिंग	कुल
I	मूल	मूल नामावली		434	417	0	851
II	घटक I - परिवर्धन सूची	पूरक 1	विशेष संक्षिप्त पुनरीक्षण - 2025	2	5	0	7
III	घटक II - विलोपन सूची	पूरक 1	विशेष संक्षिप्त पुनरीक्षण - 2025	0	0	0	0
IV	लिंग कॉलम में किए गए संशोधन के कारण अंतर			0	0	0	0
इस पुनरीक्षण के पश्चात इस नामावली में कुल मतदाता की संख्या (I+II-III+IV)				436	422	0	858

B) संशोधनों की संख्या :

नामावली का प्रकार	निर्वाचक नामावली की पहचान :	संशोधनों की संख्या :
पूरक 1	विशेष संक्षिप्त पुनरीक्षण - 2025	4

निर्वाचक निबंधन पदाधिकारी द्वारा जारी

E-मृत्यु, S-स्थानांतरित, R-दोहरी प्रविष्टि, M-लापता, Q-अयोग्य